

COMPROBANTE UNICO DE REGISTRO

Institucion:	141 INSTITUTO NACIONAL DE PATRIMONIO CULTURAL	Reporte	rptComprobanteGastos.rdlc	
U. Ejecutora:	0000	Fecha Elaboración	No. CUR	No. Original
Unid. Desc:	0000	025 / 02 / 2015	1170	1130
Tipo Documento Respaldo		Clase Documento	No.	No. Expediente
COMPROBANTES ADMINISTRATIVOS DE GASTOS		LIQUIDACION DE GASTOS	34-DCP	549

Clase de Registro:	DEVENGADO	Clase de Gasto:	OTROS GASTOS	RPA	RTO	DEV
Banco:		Cuenta Monetaria:				
Comprobante	GASTOS	Numero Operación				0
Beneficiario:	1304163445 MURILLO MACAY ROCIO					

AFECTACION PRESUPUESTARIA

PG	SP	PY	ACT	ITEM	UBG	FTE	ORG	N. Prest	DESCRIPCION	MONTO
01	00	000	001	530303	1701	001	0000	0000	Viaticos y Subsistencias en el Interior	40.00
TOTAL PRESUPUESTARIO										40.00
IVA										0.00
SUB - TOTAL										40.00
RETENCIONES IVA										0.00
TOTAL DEDUCCIONES PRESUPUESTARIO										0.00
TOTAL A PAGAR										40.00

SON: CUARENTA DOLARES

DESCRIPCION: QUITO-MURILLO MACAY ROCIO-ARQUEOLOGO-COMISION A NANEGAL EL 27 FEB. 2015 A INSPECCION DE LOS TRABAJOS DE REMOCION DE SUELO POR REUTILIZACION DE LA VIA A CASA DE MAQUINAS CERT 23

Administración de Cuentas
 26/02/15

DATOS APROBACION		
ESTADO	REGISTRADO:	APROBADO:
APROBADO FECHA: 25/02/2015	 Funcionario Responsable	 Director Financiero

COMPROBANTE UNICO DE REGISTRO

Institucion:	141 INSTITUTO NACIONAL DE PATRIMONIO CULTURAL	Reporte	rptComprobanteGastos.rdlc			
U. Ejecutora:	0000	Fecha Elaboración			No. CUR	No. Original
Unid. Desc:	0000	025	02	2015	1170	1130
Tipo Documento Respaldo		Clase Documento		No.		No. Expediente
COMPROBANTES ADMINISTRATIVOS DE GASTOS		LIQUIDACION DE GASTOS		34-DCP		549

Clase de Registro:	DEVENGADO	Clase de Gasto:	OTROS GASTOS	RPA	RTO	DEV
Banco:		Cuenta Monetaria:				
Comprobante	GASTOS	Numero Operación				0
Beneficiario:	1304163445	MURILLO MACAY ROCIO				

DEDUCCIONES

DATOS APROBACION		
ESTADO	REGISTRADO:	APROBADO:
APROBADO FECHA: 25/02/2015	_____ Funcionario Responsable	_____ Director Financiero

COMPROBANTE UNICO DE REGISTRO

Institucion:	141 INSTITUTO NACIONAL DE PATRIMONIO CULTURAL	Reporte	rptComprobanteGastos.rdlc			
U. Ejecutora:	0000	Fecha Elaboración		No. CUR	No. Original	
Unid. Desc:	0000	024	02	2015	1130	1130
Tipo Documento Respaldo		Clase Documento		No.	No. Expediente	
COMPROBANTES ADMINISTRATIVOS DE GASTOS		LIQUIDACION DE GASTOS		34-DCP	549	



Clase de Registro:	COMPROMETIDO	Clase de Gasto:	OTROS GASTOS	RPA	RTO	DEV
Banco:		Cuenta Monetaria:				
Comprobante	GASTOS	Numero Operación				0
Beneficiario:	1304163445	MURILLO MACAY ROCIO				

AFECTACION PRESUPUESTARIA

PG	SP	PY	ACT	ITEM	UBG	FTE	ORG	N. Prest	DESCRIPCION	MONTO
01	00	000	001	530303	1701	001	0000	0000	Viaticos y Subsistencias en el Interior	40.00
TOTAL PRESUPUESTARIO										40.00
IVA										0.00
SUB - TOTAL										40.00
RETENCIONES IVA										0.00
TOTAL DEDUCCIONES PRESUPUESTARIO										0.00
TOTAL A PAGAR										40.00

SON: CUARENTA DOLARES

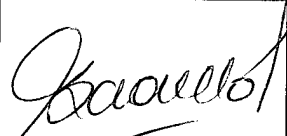
DESCRIPCION: QUITO-MURILLO MACAY ROCIO ARQUEOLOGO COMISION NANEGAL 27 FEB 2015 INSPECCION A LOS TRABAJOS DE REMOCION DE SUELO POR REUTILIZACION DE LA VIA A CASA DE MAQUINAS CERT 23

DATOS APROBACION		
ESTADO	REGISTRADO:	APROBADO:
APROBADO FECHA: 24/02/2015	 _____ Funcionario Responsable	 _____ Director Financiero

002

 9:12
 25/02/2015
 9417

COMPROBANTE UNICO DE REGISTRO

Institucion:	141 INSTITUTO NACIONAL DE PATRIMONIO CULTURAL	Reporte	rptComprobanteGastos.rdlc			
U. Ejecutora:	0000	Fecha Elaboración			No. CUR	No. Original
Unid. Desc:	0000	024	02	2015	1130	1130
Tipo Documento Respaldo		Clase Documento		No.		No. Expediente
COMPROBANTES ADMINISTRATIVOS DE GASTOS		LIQUIDACION DE GASTOS		34-DCP		549

Clase de Registro:	COMPROMETIDO	Clase de Gasto:	OTROS GASTOS	RPA	RTO	DEV
Banco:		Cuenta Monetaria:				
Comprobante	GASTOS	Numero Operación				0
Beneficiario:	1304163445	MURILLO MACAY ROCIO				

DEDUCCIONES

DATOS APROBACIÓN		
ESTADO	REGISTRADO:	APROBADO:
APROBADO FECHA: 24/02/2015	_____ Funcionario Responsable	_____ Director Financiero

PLANILLA DE ANTICIPO DE VIATICOS, MOVILIZACION Y SUBSISTENCIAS EN EL PAIS

FECHA 24/02/2015

NOMBRES	CARGO	ZONA A	ZONA B	NO DIAS	DESDE	HASTA	TABLA DE VIATICO	VALOR DEL VIATICO DIARIO	MOVILIZACION	ALIMENTACION	SUBSISTENCIA	COMBUSTIBLE	PEAJE	VALOR A RECIBIR
MURILLO MACAY LEONELA 1304163445	ARQUEOLOGA ✓			1	27-feb	27-feb	80				40,00			40,00
TOTAL PLANILLA DE PAGO														
DESTINO DE LA COMISION: Nanegal														

APLICACION BASE LEGAL: De conformidad a la Resolución N. MRL-2014-0165 del 04 de Septiembre 2014 DESCRIPCION DE LA COMISION: Quito, Murillo Macay Leonela, anticipo de viatico por comision a Nanegal del 27/02/2015 a inspeccion a los trabajos de remocion de suelo, por reutilizacion de la via a casa de maquinas en el proyecto hidroelectrico Palmita, reunion para tratar sobre una variante en dicha via

DIRECCION ADMINISTRATIVA FINANCIERA	
Control Previo	
Contabilidad	
	Tesoreria

1130

Elaborado por: Flor Guaman

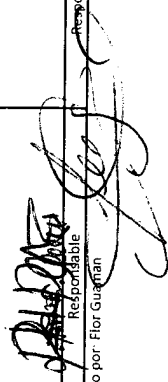
Responsable

 Responsable

"RECIBIDO PRESUPUESTO"

Hora: 11:59
 Firma: 

100



SOLICITUD DE AUTORIZACIÓN PARA CUMPLIMIENTO DE SERVICIOS INSTITUCIONALES

Nº. SOLICITUD DE AUTORIZACIÓN PARA CUMPLIMIENTO DE SERVICIOS INSTITUCIONALES : 34-DCP-2015 FECHA DE SOLICITUD (dd-mmm-aaaa) 24-02-2015

VIATICOS MOVILIZACIONES SUBSISTENCIAS X ALIMENTACIÓN

DATOS GENERALES

APELLIDOS - NOMBRES DE LA O EL SERVIDOR MURILLO MACAY LEONELA DEL ROCÍO		PUESTO QUE OCUPA: SERVIDOR PÚBLICO 5	
CIUDAD - PROVINCIA DEL SERVICIO INSTITUCIONAL NANEGAL - PICHINCHA		NOMBRE DE LA UNIDAD A LA QUE PERTENECE LA O EL SERVIDOR DIRECCIÓN DE CONSERVACIÓN	
FECHA SALIDA (dd-mmm-aaaa)	HORA SALIDA (hh:mm)	FECHA LLEGADA (dd-mmm-aaaa)	HORA LLEGADA (hh:mm)
27-02-2015	08H00	27-02-2015	16h30

SERVIDORES QUE INTEGRAN LOS SERVICIOS INSTITUCIONALES:

Ing. Fernando Endara, Lcda. Rocío Murillo

DESCRIPCIÓN DE LAS ACTIVIDADES A EJECUTARSE: Inspección a los trabajos de remoción de suelo, por reutilización de la vía a casa de máquinas en el proyecto hidroeléctrico Palmira, reunión para tratar sobre una variante en dicha vía.

TRANSPORTE

TIPO DE TRANSPORTE (Aéreo, terrestre, marítimo, otros)	NOMBRE DE TRANSPORTE	RUTA	SALIDA		LLEGADA	
			FECHA dd-mmm-aaaa	HORA hh:mm	FECHA dd-mmm-aaaa	HORA hh:mm
Terrestre	INPC	Quito-Nanegal-Capillapamba	27-02-2015	08:00		
Terrestre	INPC	Capillapamba - Nanegal- Quito			27-02-2015	16:30

PROGRAMA

GASTO CORRIENTE



DIRECTOR(A) O SU DELEGADO(A) DE PLANIFICACIÓN:

DATOS PARA TRANSFERENCIA

NOMBRE DEL BANCO: Banco Pichincha	TIPO DE CUENTA: corriente	No. DE CUENTA: 3005299904
--------------------------------------	------------------------------	------------------------------

FIRMA DE LA O EL SERVIDOR SOLICITANTE

FIRMA DE LA O EL RESPONSABLE DE LA UNIDAD SOLICITANTE

NOMBRE DE LA O EL SERVIDOR
Lcda Rocío Murillo.

NOMBRE DEL RESPONSABLE DE LA UNIDAD SOLICITANTE
Arq. Ruth Aguirre

FIRMA DE LA AUTORIDAD NOMINADORA O SU DELEGADO (DIRECTOR REGIONAL – DIRECTORA ADMINISTRATIVA FINANCIERA)

NOMBRE DE LA AUTORIDAD NOMINADORA O SU DELEGADO
Eco. Angelita Suasnavas

NOTA: Esta solicitud deberá ser presentada para su Autorización, con por lo menos 72 horas de anticipación al cumplimiento de los servicios institucionales; salvo el caso de que por necesidades institucionales la Autoridad Nominadora autorice.

- De no existir disponibilidad presupuestaria, tanto la solicitud como la autorización quedarán insubsistentes
- El informe de Servicios Institucionales deberá presentarse dentro del término de 4 días de cumplido el servicio institucional

Está prohibido conceder servicios institucionales durante los días de descanso obligatorio, con excepción de las Máximas Autoridades o de casos excepcionales debidamente justificados por la Máxima Autoridad o su Delegado.

Handwritten signature and date: 24-02-15 11:33

INFORME DE SERVICIOS INSTITUCIONALES

Nº. SOLICITUD DE AUTORIZACIÓN
034-DCP-2015

FECHA DE INFORME (dd-mmm-aaaa)
03-03-2015

DATOS GENERALES

APELLIDOS - NOMBRES DE LA O EL SERVIDOR
MURILLO MACAY LEONELA DEL ROCÍO

PUESTO QUE OCUPA:
SERVIDOR 5

CIUDAD – PROVINCIA
NANEGAL - PICHINCHA

UNIDAD A LA QUE PERTENECE LA O EL SERVIDOR
DIRECCIÓN DE CONSERVACIÓN

SERVIDORES QUE INTEGRAN EL SERVICIO INSTITUCIONAL: Ing. Fernando Endara, Lcda. Rocío Murillo, Sr. Germán Salazar.

INFORME DE ACTIVIDADES Y PRODUCTOS ALCANZADOS

Antecedentes:

Con memorándum N° 0053-DCSBC-2015-INPC, N° 0074-DCSBC-2015-INPC, N° 0081-DCSBC-2015-INPC, y N° 0187-DCSBC-2015-INPC se ha detallado el seguimiento al proyecto hidroeléctrico Palmira en la parroquia Nanegal, a orillas del río Alambi, mediante inspecciones al sitio arqueológico Capillapamba, y reuniones interinstitucional entre el INPC, HIDROEQUINOCCIO EP., y Constructora Nacional S.A., el proyecto es de HidroEquinoccio EP y la construcción está a cargo Constructora Nacional.

Con oficio N° 0069-DE-2015-INPC, dirigido al Ing. Guido Andrade representante legal de HidroEquinoccio EP, se precisaron procedimientos a fin de disminuir el impacto negativo que se produzca por la reutilización del camino a casa de máquinas, en las abscisas 0+790 – 0+820, mientras se construye dicha infraestructura.

En coordinación con el Ing. Enrique Prado, Superintendente de Obra, se acordó realizar una reunión de campo, el día viernes 27 de febrero.

Asistieron las siguientes personas:

HidroEquinoccio EP.:

Ing. Francisco Jaramillo

Ing. Juan Hinojosa

Ing. Cristina Montaña

Lcda. Rosalba Chacón

Sr. Enrique Medina

Constructora Nacional:

Ing. Enrique Prado, Superintendente de Obra.

INPC:

Ing. Fernando Endara

Lcda. Rocío Murillo

Propietarios de la Hacienda Palmira:

Ing. José Vergara Ortiz

Sr. Santiago Vergara Ortiz



DIRECCIÓN GENERAL DE POLÍTICA FINANCIERA

Ing. Leon Gormezano, Jefe de Oficina Ejecutiva de
08:41
04/03/15

405

Actividades:

Del recorrido pedestre por el camino a casa de máquinas, se pudo observar actividades de remoción

de suelo y colocación de mejoramiento de la vía hasta la abscisa 0+610 (fotos N° 1 y 2) mientras que el corte de talud está, hasta la abscisa 0+650, tanto el corte y mejoramiento de vía está por alcanzar el abscisado más cercano al sitio arqueológico Capillapamba (Fotos N° 3 y 4).

Se recorrió el resto del camino hasta casa de máquinas, y nos encontramos con la novedad, de que por error de topografía, hay una deficiencia de 7 metros, con una pendiente abrupta, para reducir el declive, se está pensando en una variante, esta variante sale desde las abscisa 0+940, se dirige hacia el lado Este, formando una S con dos curvas en "U" en el punto 1+070 asciende por una loma aparentemente natural y desde la pendiente de la loma se dirige hacia la casa de máquinas.

El sector donde se está planteando la variante, no fue prospectada en el 2010, (fotos N° 5 y 6), por lo tanto se les solicitó la ejecución de una prospección arqueológica, sin embargo un tramo de la variante, en una sección de la loma, posiblemente natural por donde estaba planificado la variante, se observan aterrazamientos por el lado Sur.

Las terrazas ubicadas en la mencionada loma son indicios de terrazas agrícolas de época prehispánicas, por lo tanto era el momento oportuno de solicitar a la empresa constructora, realizar evitamientos, para que la loma aterrazada, no sea afectada por dicho camino. En vista de que el diseño definitivo de dicha variante estaba en proceso de elaboración, se la corrigió, de tal manera que al cerrar la curva Este, se evita que la variante atravesase dicha loma (foto N° 7).

Conclusión:

Los trabajos de mejoramiento de la vía a casa de máquinas se las están realizando, tomando en cuenta los procedimientos y sugerencias emitidas por el INPC mediante oficio N° 0069-DE-2015-INPC. Los cortes que se están realizando en la vía a casa de máquinas se lo están haciendo con maquinaria liviana de acuerdo a lo sugerido en el documento antes mencionado.

Por otro lado la constructora no tiene problema en cerrar la curva desde las abscisas 1+070 hasta 1+250 y de esta manera reducir impactos negativos.

Se les solicitó la ejecución de la prospección arqueológica en la variante, para el efecto la investigadora presentará la propuesta, previa a la autorización del INPC.

Se está programando una próxima inspección para el día viernes 6 de marzo, conjuntamente con las empresas involucradas.

Recomendación:

La importancia del sitio monumental, y los elementos asociados, como en este caso el área de cultivo del sitio Capillapamba, ameritan un seguimiento minucioso frente a estas obras de infraestructura que son de prioridad nacional.

En campo se les solicitó a la empresa HidroEquinoccio, la ejecución de la prospección en la variante de la vía a casa de máquinas desde la abscisa 0+940.

Comprobar (estar pendiente) de que en la nueva variante, la vía no atravesase la loma aterrazada, de la reunión con el Ing. Enrique Prado, Superintendente de la obra, la constructora no tiene problema en cerrar la curva desde las abscisas 1+070 hasta 1+250 y de esta manera reducir impactos negativos.

FECHA	SALIDA	LLEGADA	NOTA
dd-mmm-aaa	27-02-2015	27-02-2015	Estos datos se refieren al tiempo efectivamente utilizado en el cumplimiento del servicio institucional, desde la salida del lugar de residencia o trabajo habituales o del cumplimiento del servicio institucional según sea el caso, hasta su llegada de estos sitios.
HORA hh:mm	08:00	16:30	
TRANSPORTE			

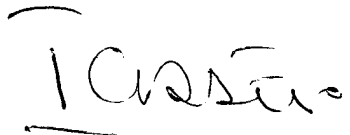
TIPO DE TRANSPORTE (Aéreo, terrestre, marítimo, otros)	NOMBRE DE TRANSPORTE	RUTA	SALIDA		LLEGADA	
			FECHA dd-mmm-aaaa	HORA hh:mm	FECHA dd-mmm-aaaa	HORA hh:mm
TERRESTRE	INPC	Quito- Nanegal- Capillapamba	27-02-2015	08:00		
TERRESTRE	INPC	Capillapamba- Nanegal- Quito			27-02-2015	16:30
NOTA: En caso de haber utilizado transporte público, se deberá adjuntar obligatoriamente los pases a bordo o boletos.						
OBSERVACIONES						
FIRMA DE LA O EL SERVIDOR COMISIONADO			NOTA			
 NOMBRE: Lic. Rocío Murillo			El presente informe deberá presentarse dentro del término de 4 días del cumplimiento de servicios institucionales, caso contrario la liquidación se demorará e incluso de no presentarlo tendría que restituir los valores percibidos. Cuando el cumplimiento de servicios institucionales sea superior al número de días autorizados, se deberá adjuntar la autorización por escrito de la Máxima Autoridad o su Delegado			
FIRMAS DE APROBACIÓN						
FIRMA DE LA O EL RESPONSABLE DE LA UNIDAD DEL SERVIDOR COMISIONADO			FIRMA DE LA O EL JEFE INMEDIATO DE LA O EL RESPONSABLE DE LA UNIDAD			
 NOMBRE: Arq. Ruth Aguirre DIRECTORA TÉCNICA DE CONSERVACIÓN			 NOMBRE: Arq. Ruth Aguirre DIRECTORA TÉCNICA DE CONSERVACIÓN			

**REGISTRO FOTOGRÁFICO
INSPECCIÓN AL PROYECTO HIDROELÉCTRICO PALMIRA / NANEGAL**

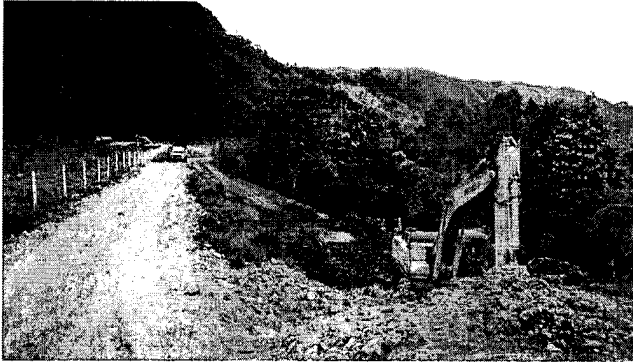

Fotos Nº 1 y 2: Colocación de sub base en la vía a casa de máquinas



Fotos Nº 3 y 4: Cortes de talud en la vía a casa de máquinas



Fotos Nº 5 y 6: variante de la vía a casa de máquinas abscisa 0+930

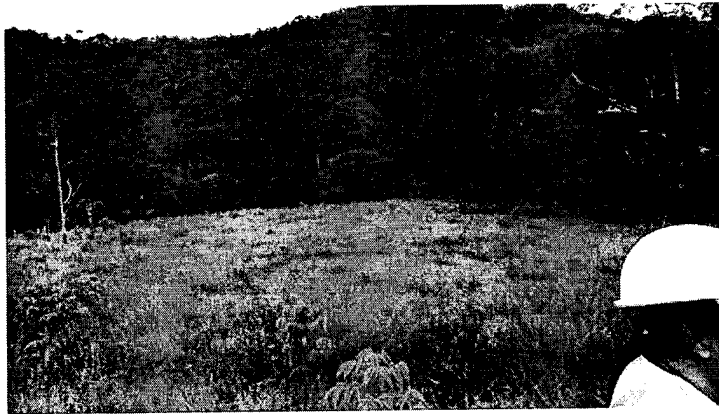

Foto N° 7: planicie donde pasa la variante a casa de máquina

