

COMPROBANTE UNICO DE REGISTRO

Institucion:	141 INSTITUTO NACIONAL DE PATRIMONIO CULTURAL	Reporte	rptComprobanteGastos.rdlc	
U. Ejecutora:	0000	Fecha Elaboración	No. CUR	No. Original
Unid. Desc:	0000	011/02/2015	761	744
Tipo Documento Respaldo		Clase Documento	No.	No. Expediente
COMPROBANTES ADMINISTRATIVOS DE GASTOS		LIQUIDACION DE GASTOS	DGP-029-2015	368

Clase de Registro:	DEVENGADO	Clase de Gasto:	OTROS GASTOS	RPA	RTO	DEV
Banco:		Cuenta Monetaria:				
Comprobante	GASTOS	Numero Operación				0
Beneficiario:	1709563157	GARCIA CAMPOVERDE JUAN				

AFECTACION PRESUPUESTARIA

PG	SP	PY	ACT	ITEM	UBG	FTE	ORG	N. Prest	DESCRIPCION	MONTO
01	00	000	001	530303	1701	001	0000	0000	Viaticos y Subsistencias en el Interior ✓	120.00 ✓
TOTAL PRESUPUESTARIO										120.00
IVA										0.00
SUB - TOTAL										120.00
RETENCIONES IVA										0.00
TOTAL DEDUCCIONES PRESUPUESTARIO										0.00
TOTAL A PAGAR										120.00

SON: CIENTO VEINTE DOLARES

DESCRIPCION: QUITO-GARCIA CAMPOVERDE JUAN-TOPOGRAFO-COMISION ANTONIO ANTE TOMA DE DATOS EN CAMPO PARA LEVANTAMIENTO TOPOGRAFICO 12-13/02/2015 CERT 23

Administración Caja	Recibi Conforme f) <u>Carolina</u> CI _____ Fecha <u>11/02/2015</u>
---------------------	--

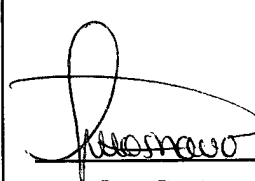
DATOS APROBACION		
ESTADO	REGISTRADO:	APROBADO:
APROBADO		
FECHA: 11/02/2015	_____ Funcionario Responsable	_____ Director Financiero

COMPROBANTE UNICO DE REGISTRO

Institucion:	141 INSTITUTO NACIONAL DE PATRIMONIO CULTURAL	Reporte	rptComprobanteGastos.rdlc			
U. Ejecutora:	0000	Fecha Elaboración			No. CUR	No. Original
Unid. Desc:	0000	011	02	2015	761	744
Tipo Documento Respaldo		Clase Documento		No.		No. Expediente
COMPROBANTES ADMINISTRATIVOS DE GASTOS		LIQUIDACION DE GASTOS		DCP-029-2015		368

Clase de Registro:	DEVENGADO	Clase de Gasto:	OTROS GASTOS	RPA	RTO	DEV
Banco:		Cuenta Monetaria:				
Comprobante	GASTOS	Numero Operación				0
Beneficiario:	1709563157	GARCIA CAMPOVERDE JUAN				

DEDUCCIONES

DATOS APROBACIÓN		
ESTADO	REGISTRADO:	APROBADO:
APROBADO FECHA: 11/02/2015	_____ Funcionario Responsable	_____ Director Financiero

De 26

COMPROBANTE UNICO DE REGISTRO

Institucion:	141 INSTITUTO NACIONAL DE PATRIMONIO CULTURAL	Reporte	rptComprobanteGastos.rdlc			
U. Ejecutora:	0000	Fecha Elaboración			No. CUR	No. Original
Unid. Desc:	0000	010	02	2015	744	744
Tipo Documento Respaldo		Clase Documento		No.		No. Expediente
COMPROBANTES ADMINISTRATIVOS DE GASTOS		LIQUIDACION DE GASTOS		DCP-029-2015		368

Clase de Registro:	COMPROMETIDO	Clase de Gasto:	OTROS GASTOS	RPA	RTO	DEV
Banco:		Cuenta Monetaria:				
Comprobante	GASTOS	Numero Operación	0			
Beneficiario:	1709563157	GARCIA CAMPOVERDE JUAN				

OK

AFECTACION PRESUPUESTARIA

PG	SP	PY	ACT	ITEM	UBG	FTE	ORG	N. Prest	DESCRIPCION	MONTO
01	00	000	001	530303	1701	001	0000	0000	Viaticos y Subsistencias en el Interior	120.00
TOTAL PRESUPUESTARIO										120.00
IVA										0.00
SUB - TOTAL										120.00
RETENCIONES IVA										0.00
TOTAL DEDUCCIONES PRESUPUESTARIO										0.00
TOTAL A PAGAR										120.00

SON: CIENTO VEINTE DOLARES

DESCRIPCION: QUITO-GARCIA CAMPOVERDE JUAN TOPOGRAFO COMISION ANTONIO ANTE TOMA DE DATOS EN CAMPO PARA LEVANTAMIENTO TOPOGRAFICO 12-13/02/2015 CERT 23

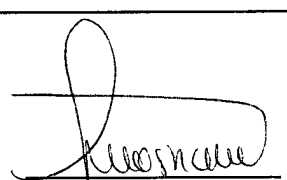
DATOS APROBACION		
ESTADO	REGISTRADO:	APROBADO:
APROBADO		
FECHA: 10/02/2015	Funcionario Responsable	Director Financiero

1000002

COMPROBANTE UNICO DE REGISTRO

Institucion:	141 INSTITUTO NACIONAL DE PATRIMONIO CULTURAL	Reporte	rptComprobanteGastos.rdlc			
U. Ejecutora:	0000	Fecha Elaboración			No. CUR	No. Original
Unid. Desc:	0000	010	02	2015	744	744
Tipo Documento Respaldo		Clase Documento		No.		No. Expediente
COMPROBANTES ADMINISTRATIVOS DE GASTOS		LIQUIDACION DE GASTOS		DCP-029-2015		368

Clase de Registro:	COMPROMETIDO	Clase de Gasto:	OTROS GASTOS	RPA	RTO	DEV
Banco:		Cuenta Monetaria:				
Comprobante	GASTOS	Numero Operación				0
Beneficiario:	1709563157	GARCIA CAMPOVERDE JUAN				

DEDUCCIONES

DATOS APROBACION		
ESTADO	REGISTRADO:	APROBADO:
APROBADO FECHA: 10/02/2015	_____ Funcionario Responsable	_____ Director Financiero

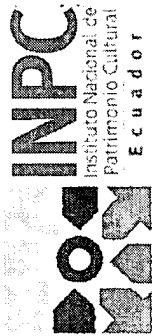

PLANILLA DE ANTICIPO DE VIATICOS, MOVILIZACION Y SUBSISTENCIAS EN EL PAIS

FECHA 10/02/2015

NOMBRES	CARGO	ZONA A	ZONA B	NO DIAS	DESDE	HASTA	TABLA DE VIATICO	VALOR DEL VIATICO DIARIO	MOVILIZACION	ALIMENTACION	SUBSISTENCIA	COMBUSTIBLE	PEAJE	VALOR A RECIBIR
GARCIA CAMPOVERDE JUAN 1709563157	TOPOGRAFO			2	12-feb	13-feb	80	80,00			40,00			120,00
TOTAL PLANILLA DE PAGO														120,00

DESTINO DE LA COMISION: Antonio Ante- Imbabura

APLICACION BASE LEGAL: De conformidad a la Resolución N: MRL-2014-0165 del 04 de Septiembre 2014

DESCRIPCION DE LA COMISION: Quito, Garcia Campoverde Juan, anticipo de viatico por comision a Antonio Ante- Imbabura del 12-13/02/2015 a toma de datos en campo para levantamiento topografico georeferenciado de 11 tolas ubicadas en la parroquia Andrade Marín, canton Antonio Ante y delimitar sus areas arqueologicas y de influencia, en atencion a usuario y actualizacion de informacion del sistema de gestion de bienes culturales ABACO.

DIRECCION ADMINISTRATIVA FINANCIERA	
Control Previo	
Contabilidad	Tesorería
Responsable	Responsable

Elaborado por: Flor Guaman

hfe

"RECIBIDO PRESUPUESTO"

Hora: 0:03
 Firma: *[Signature]*

1709563157



SOLICITUD DE AUTORIZACIÓN PARA CUMPLIMIENTO DE SERVICIOS INSTITUCIONALES

Nro. SOLICITUD DE AUTORIZACIÓN PARA CUMPLIMIENTO DE SERVICIOS INSTITUCIONALES: **DCP-029-2015** FECHA DE SOLICITUD (dd-mmm-aaaa): **10 - Febrero - 2015**

VIÁTICOS		MOVILIZACIONES	X	SUBSISTENCIAS	X	ALIMENTACIÓN	
----------	--	----------------	---	---------------	---	--------------	--

DATOS GENERALES

APELLIDOS - NOMBRES DE LA O EL SERVIDOR GARCIA CAMPOVERDE JUAN ALEJANDRO		PUESTO QUE OCUPA: SERVIDOR PUBLICO 1 (TOPOGRAFO)	
CIUDAD - PROVINCIA DEL SERVICIO INSTITUCIONAL Antonio Ante -Provincia de Imbabura		NOMBRE DE LA UNIDAD A LA QUE PERTENECE LA O EL SERVIDOR DIRECCION DE CONSERVACION	
FECHA SALIDA (dd-mmm-aaaa)	HORA SALIDA (hh:mm)	FECHA LLEGADA (dd-mmm-aaaa)	HORA LLEGADA (hh:mm)
12 -Febrero - 2015	8:00H	13 -Febrero - 2015	17:00H

SERVIDORES QUE INTEGRAN LOS SERVICIOS INSTITUCIONALES:
SR. MAURICIO VELASCO; TOP JUAN GARCIA Y CHOFER

Toma de datos en campo para levantamiento topográfico georeferenciado de 11 tolas ubicadas en la Parroquia Andrade Marín, cantón Antonio Ante y delimitar sus áreas arqueológicas y de influencia, en atención a usuario y actualización de información del sistema de gestión de bienes culturales ABACO

TRANSPORTE

TIPO DE TRANSPORTE (Aéreo, terrestre, marítimo, otros)	NOMBRE DE TRANSPORTE	RUTA	SALIDA		LLEGADA	
			FECHA dd-mmm-aaaa	HORA hh:mm	FECHA dd-mmm-aaaa	HORA hh:mm
TERRESTRE	INSTITUCIONAL	QUITO - ANTONIO ANTE	12-Febrero - 2015	8:00H	12 febrero - 2015	10:00H
TERRESTRE	INSTITUCIONAL	ILUMAN - QUITO	13-febrero-2015	15:00H	13 febrero 2015	17:00H

INVERSIÓN: FAVOR CARGAR EGRESO A:

PROGRAMA:	PROYECTO:	ACTIVIDAD - TAREA:
-----------	-----------	--------------------

GASTO CORRIENTE <input checked="" type="checkbox"/>	DIRECTOR(A) O SU DELEGADO(A) DE PLANIFICACIÓN:
---	--

DATOS PARA TRANSFERENCIA

OMBRE DEL BANCO: BANCO PICHINCHA	TIPO DE CUENTA: 3307170300	No. DE CUENTA: AHORROS
--	--------------------------------------	----------------------------------

FIRMA DE LA O EL SERVIDOR SOLICITANTE	FIRMA DE LA O EL RESPONSABLE DE LA UNIDAD SOLICITANTE
NOMBRE DE LA O EL SERVIDOR TOP. Juan García	NOMBRE DE LA O EL RESPONSABLE DE LA UNIDAD SOLICITANTE Arq. Ruth Aguirre
FIRMA DE LA AUTORIDAD NOMINADORA O SU DELEGADO (DIRECTOR REGIONAL - DIRECTORA ADMINISTRATIVA FINANCIERA)	<p>NOTA: Esta solicitud deberá ser presentada para su Autorización, con por lo menos 72 horas de anticipación al cumplimiento de los servicios institucionales; salvo el caso de que por necesidades institucionales la Autoridad Nominadora autorice.</p> <ul style="list-style-type: none"> De no existir disponibilidad presupuestaria, tanto la solicitud como la autorización quedarán insubsistentes El informe de Servicios Institucionales deberá presentarse dentro del término de 4 días de cumplido el servicio institucional <p>Esta prohibido conceder servicios institucionales durante los días de descanso obligatorio, con excepción de las Máximas Autoridades o de casos excepcionales debidamente justificados por la Máxima Autoridad o su Delegado.</p>
 MSC. ANGELITA SUASNAVAS	

DIRECCION ADMINISTRATIVA FINANCIERA
Ron Gordin Hora: **08:51**
 Fecha: **10-02-15**

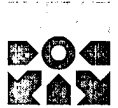

Instituto Nacional de
Patrimonio Cultural

Colón Oe 1-93 y Av. 10 de Agosto "La Circasiana"
Telefax: (5932) 2227 927 / 2549 257 / 2227 969 / 2543527
secretaria@inpc@inpc.gob.ec - www.inpc.gob.ec

Memorando Nro. 0051-DIP-2015-INPC

Quito, D.M., 09 de febrero de 2015

PARA: Sra. Mgs. Angelita Suasnavas Flores
Directora Administrativo Financiero

ASUNTO: INSPECCIÓN Y DELIMITACIÓN DE SITIOS ARQUEOLÓGICOS DE LA PARROQUIA
ANDRADE MARÍN, CANTÓN ANTONIO ANTE, PROVINCIA DE IMBABURA

De mi consideración:

La Dirección de Inventario Patrimonial, dentro de las funciones que actualmente desempeña, se encarga de la emisión de criterios técnicos para la Certificación de "Transferencia de Dominio e Intersección" de propiedades que se encuentren bajo el área de influencia de Sitios Arqueológicos.

En virtud de fortalecer tales capacidades y en respuesta a una solicitud ciudadana se presenta la necesidad de realizar la Delimitación de los "Sitios Arqueológicos de la Parroquia Andrade Marín, Cantón Antonio Ante de la Provincia de Imbabura".

Este trabajo se realizará en una comisión de trabajo a planificada para los días jueves 12 y viernes 13 de Febrero de 2015. Esta comisión, será ejecutada por Juan García de la Dirección de Conservación y Salvaguarda del Patrimonio; y por Mauricio Velasco de la Dirección de Inventario Patrimonial.

Como productos de este trabajo, se obtendrá lo siguiente:

- Planos de delimitación de los sitios arqueológicos de Andrade Marín.
- Actualización de información de las fichas de inventario de sitios arqueológicos de Andrade Marín para el Sistema de Gestión de Bienes Culturales-ABACO.

Con sentimientos de distinguida consideración.

Atentamente,

Lcda. Lucia Moscoso Cordero
DIRECTOR DE INVENTARIO PATRIMONIAL

jv

Quena.
Benigno Malo No. 640
Juan Jaramillo
"Casa de las Palomas"
Telf. (5937) 2833787

Guayaquil:
Nima Pompilio Uiona
No. 182-184, Barrio Las Peñas,
Telf. (5934) 2303 671 / 2568247
Fax. 2303 671

Loja.
Lourdes entre Olmedo
y Bernardo Valdivieso
Telf. (5937) 2560 652

Hobamba.
5 de Junio y 1era. Constituyente
Edificio de la Gobernación
Telefax. (5933) 2950 597

Portoviejo
Sucre 405
entre Morales y Pícaforte
Telefax: (5935) 2651 722

0051/15

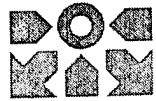

Instituto Nacional de
Patrimonio Cultural

WSP
761



INFORME DE SERVICIOS INSTITUCIONALES

Nro. SOLICITUD DE AUTORIZACIÓN PARA
CUMPLIMIENTO DE SERVICIOS INSTITUCIONALES
DCP-029-2015

FECHA DE INFORME (dd-mmm-aaaa)

18-Febrero - 2015

DATOS GENERALES

APELLIDOS - NOMBRES DE LA O EL SERVIDOR
GARCIA CAMPOVERDE JUAN ALEJANDRO

PUESTO QUE OCUPA:
SERVIDOR PUBLICO 1 (TOPOGRAFO)

CIUDAD - PROVINCIA DEL SERVICIO INSTITUCIONAL

NOMBRE DE LA UNIDAD A LA QUE PERTENECE LA O EL
SERVIDOR

Antonio Ante -Provincia de Imbabura

DIRECCION DE CONSERVACION

SERVIDORES QUE INTEGRAN EL SERVICIO INSTITUCIONAL:
Top Juan García, Mauricio Velasco y Sr. Carlos Mejía (conductor)

INFORME DE ACTIVIDADES Y PRODUCTOS ALCANZADOS

Actividades Realizadas:

Jueves 12 de Febrero.

Viaje Quito- Antonio Ante; reconocimiento a pie de los sitios arqueológicos ubicados cerca de la parroquia Andrade Marín, se tratan de un solo sitio arqueológico compuesto por varias tolas distribuidas en varias hectáreas de terreno, están siendo afectadas por el desarrollo y crecimiento de la población..

Toma de datos de campo con el equipo GPS diferencial de precisión, sistema UTM- WGS 84 - 17 sur; de 4 montículos artificiales y a la par también se delimitó las área monumental y de influencia. Área aproximada levantada de 6.5 hectáreas.

ANCIERA
09.22
23-02-15
Don Gamin

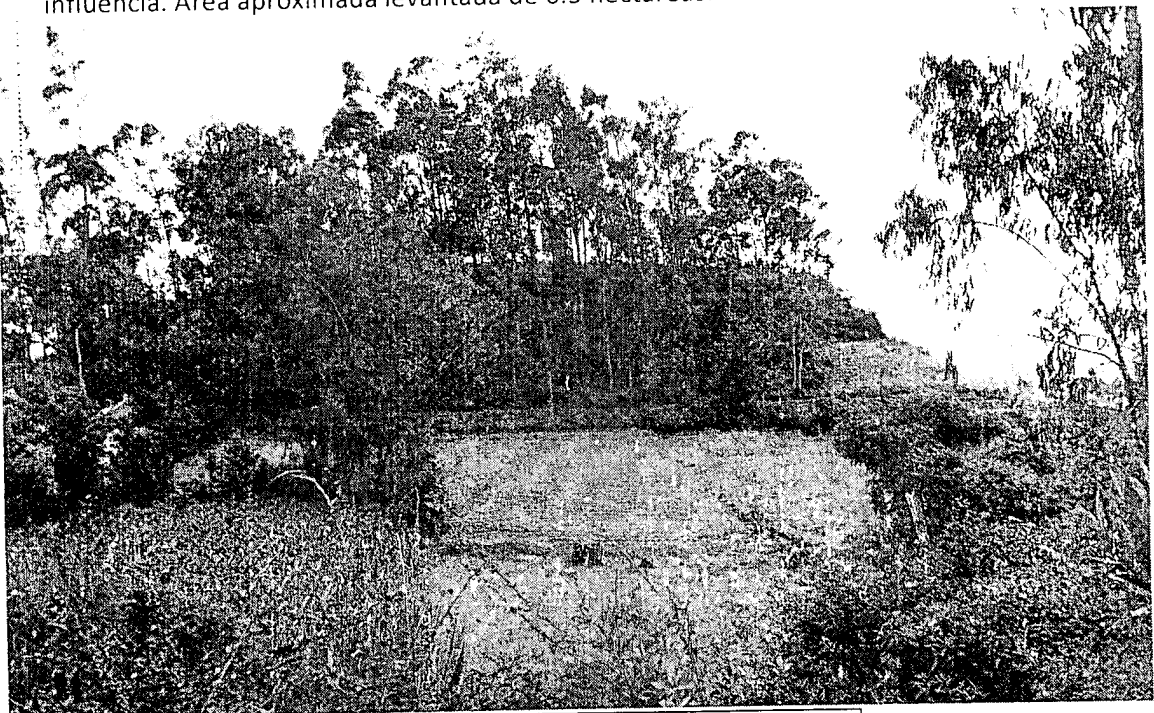

VISTA LATERAL DE PUPOTOLA

Viernes 13 de Febrero.

- Se continúa tomando datos de campo de otros 4 montículos artificiales, se delimita las áreas monumental y de influencia. Área aproximada levantada 6.1 hectáreas
- Viaje de retorno a Quito.

1100

Productos Alcanzados:

- Datos de campo de los sitios arqueológicos para procesar y elaborar los respectivos planos topográficos. Estos planos se entregara a la Dirección de inventario para la actualización de las coordenadas de la zona de influencia en el ABACO y atención de trámites de clientes externos .ADJ: datos tomados en campo y borrador de plano.

ITINERARIO	SALIDA	LLEGADA	NOTA
FECHA dd-mmm-aaa	12 de febrero del 2015	13 de febrero del 2015	Estos datos se refieren al tiempo efectivamente utilizado en el cumplimiento del servicio institucional, desde la salida del lugar de residencia o trabajo habituales o del cumplimiento del servicio institucional según sea el caso, hasta su llegada de estos sitios.
HORA hh:mm	08:0H	17:00H	

TRANSPORTE						
TIPO DE TRANSPORTE (Aereo, terrestre, marítimo, otros)	NOMBRE DE TRANSPORTE	RUTA	SALIDA		LLEGADA	
			FECHA dd-mmm-aaaa	HORA hh:mm	FECHA dd-mmm-aaaa	HORA hh:mm
TERRESTRE	INSTITUCIONAL	QUITO – ANTONIO ANTE	12-Febrero - 2015	8:00H	12 febrero- 2015	10:00H
TERRESTRE	INSTITUCIONAL	ANTONIO ANTE- QUITO	13-febrero- 2015	15:00H	13 febrero 2015	17:00H

NOTA: En caso de haber utilizado transporte público, se deberá adjuntar obligatoriamente los pases a bordo o boletos.

OBSERVACIONES

FIRMA DE LA O EL SERVIDOR COMISIONADO	NOTA
 NOMBRE: TOP. JUAN GARCÍA SERVIDOR PUBLICO 1	El presente informe deberá presentarse dentro del término de 4 días del cumplimiento de servicios institucionales, caso contrario la liquidación se demorará e incluso de no presentarlo tendría que restituir los valores percibidos. Cuando el cumplimiento de servicios institucionales sea superior al número de días autorizados, se deberá adjuntar la autorización por escrito de la Máxima Autoridad o su Delegado

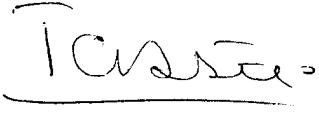
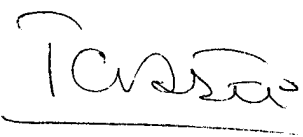
FIRMAS DE APROBACIÓN	
FIRMA DE LA O EL RESPONSABLE DE LA UNIDAD DEL SERVIDOR COMISIONADO  NOMBRE: ARQ. RUTH AGUIRRE CARGO: DIRECTOR DE CONSERVACION	FIRMA DE LA O EL JEFE INMEDIATO DE LA O EL RESPONSABLE DE LA UNIDAD  NOMBRE: ARQ. RUTH AGUIRRE CARGO: DIRECTOR DE CONSERVACION

FACTURA ORIGINAL

PANAMERICANA VIAL S.A. PANAVIAL
 AUT. SRI : 1114831262
 FECHA AUTORIZACION
 08/May/2014
 VALIDEZ: 08/May/2015
 CARRIL:5N
 FACTURA:007-018-002753205
 12/Feb/2015 11:51:02
 Clase:T01A
 SERVICIO DE PEAJE
 TARIFA: \$ 1,00
 IVA: \$ 0,00
 TOTAL : \$ 1,00
 CLIENTE: CONSUMIDOR FINAL
 RUC/CI: 9999999999999
 ORIGINAL ADQUIRIENTE

680
 30
 022009450 / 022792284
 Este documento es su seguro de daños a terceros

0986246081
 022792284
 Este documento es su seguro de daños a terceros

0986246081
 022792284
 Este documento es su seguro de daños a terceros

0986246081
 022792284
 Este documento es su seguro de daños a terceros

PANAMERICANA VIAL S.A. PANAVIAL
 RUC: 7913172501
 Contribuyente Especial Resolucion N° MGC-0476
 Upto: 12/02/2015
 SUCURSA: Panamericana Norte s/n. 304-30
 Tema: Guayaquil-El Estero-El Ejido

EMERGENCIAS 0986246081
 022792292 / 022792284
 Este documento es su seguro de daños a terceros

FACTURA ORIGINAL

PANAMERICANA VIAL S.A. PANAVIAL
 AUT. SRI : 1114831262
 FECHA AUTORIZACION
 08/May/2014
 VALIDEZ: 08/May/2015
 CARRIL:2N
 FACTURA:007-012-002988190
 13/Feb/2015 13:36:39
 Clase:T01A
 SERVICIO DE PEAJE
 TARIFA: \$ 1,00
 IVA: \$ 0,00
 TOTAL : \$ 1,00
 CLIENTE: CONSUMIDOR FINAL
 RUC/CI: 9999999999999
 ORIGINAL ADQUIRIENTE

6246081
 792284
 Este documento es su seguro de daños a terceros

PANAMERICANA VIAL S.A. PANAVIAL
 RUC: 7913172501
 Contribuyente Especial Resolucion N° MGC-0476
 Upto: 12/02/2015
 SUCURSA: Panamericana Norte s/n. 304-30
 Tema: Guayaquil-El Estero-El Ejido

EMERGENCIAS 0986246081
 022792292 / 022792284
 Este documento es su seguro de daños a terceros

EMERGENCIAS
 022792292 /
 Este documento es su seguro de

0986246081
 022792284
 Este documento es su seguro de daños a terceros

PANAMERICANA VIAL S.A. PANAVIAL
 RUC: 7913172501
 Contribuyente Especial Resolucion N° MGC-0476
 Upto: 12/02/2015
 SUCURSA: Panamericana Norte s/n. 304-30
 Tema: Guayaquil-El Estero-El Ejido

EMERGENCIAS 0986246081
 022792292 / 022792284
 Este documento es su seguro de daños a terceros

PANAMERICANA VIAL S.A. PANAVIAL
 RUC: 7913172501
 Contribuyente Especial Resolucion N° MGC-0476
 Upto: 12/02/2015
 SUCURSA: Panamericana Norte s/n. 304-30
 Tema: Guayaquil-El Estero-El Ejido

RUC. 1791317025001
Contribuyente Especial
Resolución N° NAC-0476
MATRIZ: Abraham Lincoln N26-16 y San
Ignacio
PBX: 02-3982500-Quito
SUCURSAL: Panamericana Norte km 4+000
Tramo: Calderón - Guayllabamba

FACTURA ORIGINAL
PANAMERICANA VIAL S.A. PANAVIAL
AUT. SRI : 1114831262
FECHA AUTORIZACION
08/May/2014
VALIDEZ: 08/May/2015
CARRIL:2N
FACTURA:010-012-002125087
13/Feb/2015 14:57:03
Clase:T01A
SERVICIO DE PEAJE
TARIFA: \$ 0,60
IVA: \$ 0,00
TOTAL : \$ 0,60
CLIENTE: CONSUMIDOR FINAL
RUC/CI: 9999999999999
ORIGINAL ADQUIRIENTE

RUC. 1791317025001
Contribuyente Especial
Resolución N° NAC-0476
MATRIZ: Abraham Lincoln N26-16 y San
Ignacio
PBX: 02-3982500-Quito
SUCURSAL: Panamericana Norte km 4+000
Tramo: Calderón - Guayllabamba

FACTURA ORIGINAL
PANAMERICANA VIAL S.A. PANAVIAL
AUT. SRI : 1114831262
FECHA AUTORIZACION
08/May/2014
VALIDEZ: 08/May/2015
CARRIL:10N
FACTURA:010-002-002168043
12/Feb/2015 09:39:58
Clase:T01A
SERVICIO DE PEAJE
TARIFA: \$ 0,60
IVA: \$ 0,00
TOTAL : \$ 0,60
CLIENTE: CONSUMIDOR FINAL
RUC/CI: 9999999999999
ORIGINAL ADQUIRIENTE

