

**COMPROBANTE UNICO DE REGISTRO**

Institucion:	141 INSTITUTO NACIONAL DE PATRIMONIO CULTURAL	Reporte	rptComprobanteGastos.rdlc	
U. Ejecutora:	0000	Fecha Elaboración	No. CUR	No. Original
Unid. Desc:	0000	020/05/2015	3377	3363
Tipo Documento Respaldo		Clase Documento	No.	No. Expediente
COMPROBANTES ADMINISTRATIVOS DE GASTOS		LIQUIDACION DE GASTOS	103-DCP	1510

Clase de Registro:	DEVENGADO	Clase de Gasto:	OTROS GASTOS	RPA	RTO	DEV
Banco:		Cuenta Monetaria:				
Comprobante:	GASTOS	Numero Operación:				0
Beneficiario:	1704194719	TORRES ANDRADE FELIX				

**AFECTACION PRESUPUESTARIA**

PG	SP	PY	ACT	ITEM	UBG	FTE	ORG	N. Prest	DESCRIPCION	MONTO
01	00	000	001	570102	1701	001	0000	0000	Tasas Generales Impuestos Contribuciones Permisos Licencias y Patentes	5.20
01	00	000	001	530303	1701	001	0000	0000	Viaticos y Subsistencias en el Interior	40.00
<b>TOTAL PRESUPUESTARIO</b>										<b>45.20</b>
IVA										0.00
<b>SUB - TOTAL</b>										<b>45.20</b>
RETENCIONES IVA										0.00
<b>TOTAL DEDUCCIONES PRESUPUESTARIO</b>										<b>0.00</b>
<b>TOTAL A PAGAR</b>										<b>45.20</b>

**SON:** CUARENTA Y CINCO DOLARES CON 20/100 CENTAVOS

**DESCRIPCION:** QUITO-TORRES ANDRADE FELIX ARQUITECTO 13-05/2015 A SEGUIMIENTO INSPECCION RECORRIDO OBRAS ANTIGUO CUARTEL MUNICIO COMISION IBARRA CP 23

 Funcionario Responsable	20/05/15 Director Financiero
--	---------------------------------

DATOS APROBACION		
ESTADO	REGISTRADO:	APROBADO:
APROBADO	 Funcionario Responsable	 Director Financiero
FECHA:	20/05/2015	

**COMPROBANTE UNICO DE REGISTRO**

Institucion:	141 INSTITUTO NACIONAL DE PATRIMONIO CULTURAL	Reporte	rptComprobanteGastos.rdlc			
U. Ejecutora:	0000	Fecha Elaboración			No. CUR	No. Original
Unid. Desc:	0000	020	05	2015	3377	3363
Tipo Documento Respaldo		Clase Documento		No.		No. Expediente
COMPROBANTES ADMINISTRATIVOS DE GASTOS		LIQUIDACION DE GASTOS		103-DCP		1510

Clase de Registro:	DEVENGADO	Clase de Gasto:	OTROS GASTOS	RPA	RTO	DEV
Banco:		Cuenta Monetaria:				
Comprobante	GASTOS	Numero Operación				0
Beneficiario:	1704194719	TORRES ANDRADE FELIX				

**DEDUCCIONES**

DATOS APROBACIÓN		
ESTADO	REGISTRADO:	APROBADO:
<b>APROBADO</b>  FECHA: 20/05/2015	_____ Funcionario Responsable	_____ Director Financiero

Def: 3374

**COMPROBANTE UNICO DE REGISTRO**

Institucion:	141 INSTITUTO NACIONAL DE PATRIMONIO CULTURAL	Reporte	rptComprobanteGastos.rdlc		
U. Ejecutora:	0000	Fecha Elaboración	020	05	2015
Unid. Desc:	0000	No. CUR	3363		
		No. Original	3363		
Tipo Documento Respaldo		Clase Documento	No.		No. Expediente
COMPROBANTES ADMINISTRATIVOS DE GASTOS		LIQUIDACION DE GASTOS	103-DCP		1510

Clase de Registro:	COMPROMETIDO	Clase de Gasto:	OTROS GASTOS	RPA	RTO	DEV
Banco:		Cuenta Monetaria:				
Comprobante:	GASTOS	Numero Operación				0
Beneficiario:	1704194719	TORRES ANDRADE FELIX				

**AFECTACION PRESUPUESTARIA**

PG	SP	PY	ACT	ITEM	UBG	FTE	ORG	N. Prest	DESCRIPCION	MONTO
01	00	000	001	570102	1701	001	0000	0000	Tasas Generales Impuestos Contribuciones Permisos Licencias y Patentes	5.20
01	00	000	001	530303	1701	001	0000	0000	Viaticos y Subsistencias en el Interior	40.00
<b>TOTAL PRESUPUESTARIO</b>										<b>45.20</b>
IVA										<b>0.00</b>
<b>SUB - TOTAL</b>										<b>45.20</b>
RETENCIONES IVA										<b>0.00</b>
<b>TOTAL DEDUCCIONES PRESUPUESTARIO</b>										<b>0.00</b>
<b>TOTAL A PAGAR</b>										<b>45.20</b>

**SON:** CUARENTA Y CINCO DOLARES CON 20/100 CENTAVOS

**DESCRIPCION:** QUITO-TORRES ANDRADE FELIX ARQUITECTO 13-05/2015 A SEGUIMIENTO INSPECCION RECORRIDO OBRAS ANTIGUO CUARTEL MUNICIO COMISION IBARRA CP 23

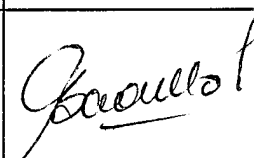
DATOS APROBACION		
ESTADO	REGISTRADO:	APROBADO:
APROBADO		
FECHA: 20/05/2015	Funcionario Responsable	Director Financiero

**COMPROBANTE UNICO DE REGISTRO**

Institucion:	141 INSTITUTO NACIONAL DE PATRIMONIO CULTURAL	Reporte	rptComprobanteGastos.rdlc		
U. Ejecutora:	0000	Fecha Elaboración		No. CUR	No. Original
Unid. Desc:	0000	020	05	2015	3363
Tipo Documento Respaldo		Clase Documento		No. Expediente	
COMPROBANTES ADMINISTRATIVOS DE GASTOS		LIQUIDACION DE GASTOS		1510	
		No.		103-DCP	

Clase de Registro:	COMPROMETIDO	Clase de Gasto:	OTROS GASTOS	RPA	RTO	DEV
Banco:		Cuenta Monetaria:				
Comprobante	GASTOS	Numero Operación				0
Beneficiario:	1704194719	TORRES ANDRADE FELIX				

**DEDUCCIONES**

DATOS APROBACIÓN		
ESTADO	REGISTRADO:	APROBADO:
<b>APROBADO</b>		
FECHA: 20/05/2015	_____	_____
	Funcionario Responsable	Director Financiero

INSTITUTO NACIONAL DE PATRIMONIO CULTURAL

PLANILLA DE PAGO DE VALORES DE VIATICOS, MOVILIZACION Y SUBSISTENCIAS EN EL INTERIOR

FECHA 19/05/2015

NOMBRE DEL FUNCIONARIO	CARGO	ZONA	DÍAS	DESDE	HASTA	TABLA VIATICO DIARIO (ART.9 AM 097)	VALOR DEL VIATICO	ALIMENTACIÓN/SUBSISTENCIA	TOTAL	ANTICIPO ENTREGADO FONDO No.	70% PARA LIQUIDAR	30% SIN RENDICION	MOVILIZACION Y PEAJES	COMBUSTIBLE	VALOR TOTAL DE FACTURAS PRESENTADAS HOSPEDAJE Y ALIMENTACION	VALOR TOTAL A PAGAR EN COMISION	VALORA A DESCONTAR EN ROL	VALORA PAGAR
TOBRES FELIX 1704194719	ARQUITECTO RESTAURADOR		1	13-may	13-may	80		40	40	0			5,20					45,20
<b>TOTAL PLANILLA DE PAGO</b>																		
DESTINO DE LA COMISION: Ibarra																		

APLICACIÓN BASE LEGAL: De conformidad a la Resolución N: MRL-2014-0165 del 04 de Septiembre 2014 DESCRIPCION DE EVENTO: Quito, Torres Felix, pago de subsistencias a Ibarra del 13/05/2015 a seguminito, inspeccion, recorrido obras antegou cuartel y municipio conjunto La Manzana de la ciudad de Ibarra en coordinacion con el ministerio de Cultura y Patrimonio MCYP, contratista de obra, fiscalizacion, GADM Ibarra

DIRECCION ADMINISTRATIVA FINANCIERA

Central Previo

Contabilidad

Tesoreria

Elaborado por: Félix Torres

*[Handwritten Signature]*

3863

"RECIBIDO PRESUPUESTO"

20 MAY 2015

Hora: 14:43

Firma: *[Handwritten Signature]*



**SOLICITUD DE AUTORIZACIÓN PARA CUMPLIMIENTO DE SERVICIOS INSTITUCIONALES**

Nro. SOLICITUD DE AUTORIZACIÓN PARA CUMPLIMIENTO DE SERVICIOS INSTITUCIONALES Nro.- <b>103 DCP</b>		FECHA DE SOLICITUD (dd-mmm-aaaa) <b>11-mayo-2015</b>	
VIÁTICOS	MOVILIZACIONES	SUBSISTENCIAS	X ALIMENTACIÓN

**DATOS GENERALES**

APELLIDOS - NOMBRES DE LA O EL SERVIDOR <b>TORRES ANDRADE FELIX GABRIEL</b>		PUESTO QUE OCUPA: <b>ARQUITECTO RESTAURADOR SP 5</b>	
CIUDAD - PROVINCIA DEL SERVICIO INSTITUCIONAL <b>IBARRA - OTAVALO-IMBABURA</b>		NOMBRE DE LA UNIDAD A LA QUE PERTENECE LA O EL SERVIDOR <b>DIRECCION DE CONSERVACION BB CC</b>	
FECHA SALIDA (dd-mmm-aaaa)	HORA SALIDA (hh:mm)	FECHA LLEGADA (dd-mmm-aaaa)	HORA LLEGADA (hh:mm)
<b>13-mayo-2015</b>	<b>7:00</b>	<b>13-mayo-2015</b>	<b>18:30</b>

SERVIDORES QUE INTEGRAN LOS SERVICIOS INSTITUCIONALES:

**ARQ. FELIX TORRES**
**DESCRIPCION DE LAS ACTIVIDADES A EJECUTARSE**

10H00 Seguimiento, Inspección recorrido obras antiguo cuartel y municipio conjunto "la manzana" de la ciudad de Ibarra en coordinación con Ministerio de Cultura y Patrimonio MCYP, contratista de Obra, Fiscalización, GADM Ibarra.

14H00 Reunión en el Municipio de Otavalo para seguimiento proyecto rehabilitación portales, gallera, plaza cívica Otavalo, en coordinación con Ministerio de Cultura y Patrimonio MCYP, Banco del Estado. GADM Otavalo, Consultor, Fiscalización de estudio

**TRANSPORTE**

TIPO DE TRANSPORTE (Aéreo, terrestre, marítimo, otros)	NOMBRE DE TRANSPORTE	RUTA	SALIDA		LLEGADA	
			FECHA dd-mmm-aaaa	HORA hh:mm	FECHA dd-mmm-aaaa	HORA hh:mm
TERRESTRE	INPC	QUITO-IBARRA-OTAVALO - -QUITO	13- mayo-2015	7H00	13-mayo-2015	18:30

**INVERSIÓN: FAVOR CARGAR EGRESO A:**

PROGRAMA	PROYECTO	ACTIVIDAD - TAREA
GASTO CORRIENTE	DIRECTOR(A) O SU DELEGADO(A) DE PLANIFICACIÓN:	

**DATOS PARA TRANSFERENCIA**

NOMBRE DEL BANCO: <b>Banco del Pichincha</b>	TIPO DE CUENTA: <b>Corriente</b>	No. DE CUENTA: <b>30017833-04</b>
---	-------------------------------------	--------------------------------------

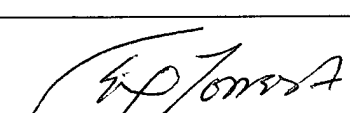
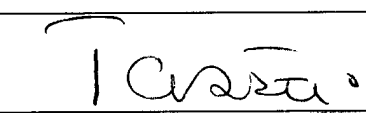
<b>FIRMA DE LA O EL SERVIDOR SOLICITANTE</b>	<b>FIRMA DE LA O EL RESPONSABLE DE LA UNIDAD SOLICITANTE</b>
	
NOMBRE DE LA O EL SERVIDOR <b>ARQ. FELIX TORRES</b>	NOMBRE DE LA O EL RESPONSABLE DE LA UNIDAD SOLICITANTE <b>ARQ. RUTH AGUIRRE</b>
<b>FIRMA DE LA AUTORIDAD NOMINADORA O SU DELEGADO</b> (DIRECTOR REGIONAL - DIRECTORA ADMINISTRATIVA FINANCIERA)	NOTA: Esta solicitud deberá ser presentada para su Autorización, con por lo menos 72 horas de anticipación al cumplimiento de los servicios institucionales; salvo el caso de que por necesidades Institucionales la Autoridad Nominadora autorice. <ul style="list-style-type: none"> <li>De no existir disponibilidad presupuestaria, tanto la solicitud como la autorización quedarán insubsistentes</li> <li>El informe de Servicios Institucionales deberá presentarse dentro del término de 4 días de cumplido el servicio institucional</li> </ul> Está prohibido conceder servicios institucionales durante los días de descanso obligatorio, con excepción de las Máximas Autoridades o de casos excepcionales debidamente justificados por la Máxima Autoridad o su Delegado.
NOMBRE DE LA AUTORIDAD NOMINADA O SU DELEGADO <b>SRA. ANGELITA SUASNAVAS</b>	

**AUTORIZACION DE DESCUENTO**

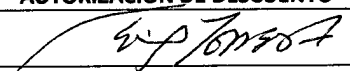
FIRMA SOLICITANTE
C C: 1704194719





### INFORME DE SERVICIOS INSTITUCIONALES

Nro. SOLICITUD DE AUTORIZACIÓN PARA  
CUMPLIMIENTO DE SERVICIOS INSTITUCIONALES  
DCP 103 DCP

FECHA DE INFORME (dd-mmm-aaaa) 18-mayo-2015

#### DATOS GENERALES

APELLIDOS - NOMBRES DE LA O EL SERVIDOR  
TORRES ANDRADE FELIX GABRIEL

PUESTO QUE OCUPA:  
ARQUITECTO RESTAURADOR SP 5

CIUDAD – PROVINCIA DEL SERVICIO  
INSTITUCIONAL - IBARRA -OTAVALO IMBABURA

NOMBRE DE LA UNIDAD A LA QUE PERTENECE LA O  
EL SERVIDOR  
DIRECCION DE CONSERVACION BB CC

SERVIDORES QUE INTEGRAN EL SERVICIO INSTITUCIONAL ARQ. FELIX TORRES

Nombre del señor Conductor: GERMAN SALAZAR

#### INFORME DE ACTIVIDADES Y PRODUCTOS ALCANZADOS

##### ACTIVIDADES REALIZADAS

1. Inspección Inmueble propiedad de la Sra. María Araguillín, parte del Conjunto Urbano, código CU-10-04-57-000-000007, ubicado calle Chiriboga entre Federico Páez y Abdón Calderón, San Pablo del Lago. Construcción antigua objeto de un derrocamiento total, existe el terreno con adosamiento a sus colindantes, el frente con cerramiento de pared de bloque y puerta de ingreso lateral izquierdo de hierro
2. Inspección Inmueble propiedad de Herederos del Sr. Elías Cevallos, parte del inventario de Conjunto Urbano código CU-10-04-02-000-000020, en las calles Sucre y Estévez Mora de Otavalo; construcción arquitectura tradicional en un piso, afectada por cuanto no cuenta con la cubierta de la que conserva al interior los escombros y otro espacio en el que se ha procedido a sustituir con una nueva de "galvalumen".
3. Reunión, recorrido a la obra realizada en el antiguo Cuartel Militar, antiguo Municipio, "Manzana Patrimonial" Ibarra con la participación de Arqs. L. Maldonado, M. Jácome, M. Yépez MCYP; Ing. Vacca, Arq. V. Gómez GAD Imbabura; F. Torres INPC. Residentes de fiscalización y obra. En el antiguo Cuartel Militar se realiza obra: Piso de piedra en la plazoleta, aceras perimetrales; contrapisos y piso de madera; cielos rasos grada en estructura metálica en planta baja y alta intervención de Bienes Muebles en cielos rasos, pintura mural, elementos de madera En el inmueble del antiguo Municipio se realiza obra: Piso de piedra en patio, corredores; contrapisos y piso de madera; cielos rasos; grada en estructura metálica en planta baja y alta; intervención de Bienes Muebles en cielos rasos, pintura mural, elementos de madera A la calle García Moreno se construye la estructura en hormigón armado con base al proyecto propuesto, de la que se conversa la integración de la fachada propuesta, los que serán objeto de diseño, dibujo a consideración de los técnicos del municipio.
4. Reunión Seguimiento Proyecto Portales, Plaza Cívica –Otavalo con la presencia de Arqs. Velasco GADM Otavalo; E. Báez Consultor; H. Velázquez Fiscalización Proyecto; M Jácome MCYP; F. Torres INPC; Sr. G. Terán Consultor Modelo de Gestión en la que el objeto principal de esta reunión es la aprobación de las fechas de revisión y presentación de la tercera fase y final del estudio por lo que se elabora el cronograma respectivo el cual cuenta con el compromiso del consultor, de fiscalización del estudio, y del delegado del INPC para su ejecución,
5. Inspección Inmueble Oficinas CORPORACION FINANCIERA NACIONAL CFN en las calles Grijalva y Bolívar esquina, de valor arquitectónico de un piso construido con materiales tradicionales es afectado en su cubierta antigua y original por filtración de agua lluvia, ataque de xilófagos, humedad, acumulación y desfogue lento de agua lluvia por los canales y bajantes de la cubierta en danpalon y cornisa interior del patio.



##### PRODUCTOS ALCANZADOS

1. Inspección Informe del Inmueble ubicado en San Pablo del Lago
2. Inspección Informe Inmueble ubicado en Otavalo
3. Reunión, Inspección Informe Obras Antiguo Cuartel Militar, Antiguo Municipio, "Manzana Patrimonial" Ibarra
4. Reunión Seguimiento Proyecto Portales, Plaza Cívica –Otavalo;
5. Inspección Informe Inmueble Oficinas Corporación Financiera Nacional CFN. Ibarra

##### CONCLUSIONES Y RECOMENDACIONES

1. Inmueble San Pablo del Lago: No existe construcción alguna, se conserva el terreno con cerramiento de pared de bloque y puerta de ingreso. el derrocamiento y abandono causa afectación estructural y De humedad, socavación de la cimentación de los inmuebles colindantes
2. Inmueble en Otavalo: inmueble ha sido afectado por cuanto en un área no cuenta con la cubierta y en otra se ha retirado la cubierta antigua", puede presentar afectación estructurales, es criterio de: construcción de cubierta provisional, apuntalamiento de los muros, desalojo y limpieza de los materiales caídos, para intervención en el inmueble se debe presentar la propuesta arquitectónica y estructural.
3. Obras antiguo Cuartel, Municipio, "Manzana Patrimonial" Ibarra: De esta reunión e inspección en el sitio es criterio que la obra se realiza con base al proyecto y cronograma aprobado, esta se termina en septiembre; considero que con una mayor coordinación, participación de los funcionarios del Municipio en la administración se cumpliría la obra en menor tiempo y con mayor calidad de lo actuado
4. Seguimiento Proyecto Portales, Plaza Cívica –Otavalo: Se acuerda la revisión de la ingeniería estructural, propuesta estructural del estudio con base al cronograma de las fechas de revisión y presentación de la tercera fase y final el cual cuenta con el compromiso del consultor, de fiscalización del estudio, y del delegado del Instituto Nacional de Patrimonio Cultural para su ejecución
5. Inmueble en Ibarra, Oficinas CFN: Inmueble de valor arquitectónico construido con materiales tradicionales ha sido afectado por daños en la cubierta de la que para intervención en el inmueble se debe presentar la propuesta la que debe revisar, aprobar el GADM Ibarra y el INPC en sujeción a la Ley y su Reglamento de Patrimonio Cultural, y su requerimiento técnico su intervención

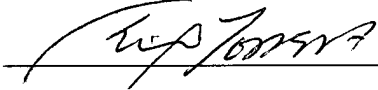
ADJUNTO INFORME DETALLADO

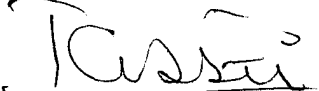
DETALLE DE GASTOS REALIZADOS						
Nro.	Clase de Gasto	Monto	Nro. Documento			
1	PEAJES	5.20				
ITINERARIO	SALIDA	LLEGADA	NOTA			
FECHA dd-mmm-aaa	13- mayo-2015	13- mayo-2015	Estos datos se refieren al tiempo efectivamente utilizado en el cumplimiento del servicio institucional, desde la salida del lugar de residencia o trabajo habituales o del cumplimiento del servicio institucional según sea el caso, hasta su llegada de estos sitios.			
HORA hh:mm	7:00	19.00				
TRANSPORTE						
TIPO DE TRANSPORTE (Aéreo, terrestre, marítimo, otros)	NOMBRE DE TRANSPORTE	RUTA	SALIDA		LLEGADA	
			FECHA dd-mmm-aaaa	HORA hh:mm	FECHA dd-mmm-aaaa	HORA hh:mm
TERRESTRE		QUITO-IBARRA-OTAVALO— IBARRA-SAN GABRIEL-QUITO	13-mayo-2015	7H00	13- mayo-2015	19.00
NOTA: En caso de haber utilizado transporte público, se deberá adjuntar obligatoriamente los pases a bordo o boletos.						
OBSERVACIONES						
FIRMA DE LA O EL SERVIDOR COMISIONADO			NOTA			
 <b>NOMBRE: ARQ. FELIX TORRES</b>			El presente informe deberá presentarse dentro del término de 4 días del cumplimiento de servicios institucionales, caso contrario la liquidación se demorará e incluso de no presentarlo tendría que restituir los valores percibidos. Cuando el cumplimiento de servicios institucionales sea superior al número de días autorizados, se deberá adjuntar la			
FIRMAS DE APROBACIÓN						
FIRMA DE LA O EL RESPONSABLE DE LA UNIDAD DEL SERVIDOR COMISIONADO			FIRMA DE LA O EL JEFE INMEDIATO DE LA O EL RESPONSABLE DE LA UNIDAD			
 <b>NOMBRE: ARQ. RUTH AGUIRRE</b> <b>CARGO: DIRECTORA CONSERVACION</b>			 <b>NOMBRE: ARQ. RUTH AGUIRRE</b> <b>CARGO: DIRECTORA CONSERVACION</b>			

Quito DM., 18 mayo de 2015

**PARA:** ARQ. RUTH AGUIRRE  
DIRECTORA CONSERVACION BBCC INPC

MGS. ANGELITA SUASNAVAS  
DIRECCION FINANCIERA INPC

**DE :** ARQ. FELIX TORRES A  
ARQUITECTO RESTAURADOR SP 5  
DIRECCION DE CONSERVACION INPC

**ASUNTO: INFORMES DE:**

1. INSPECCION INMUEBLE UBICADO EN SAN PABLO DEL LAGO;
2. INSPECCION INMUEBLE UBICADO EN OTAVALO;
3. INSPECCION OBRAS ANTIGUO CUARTEL MILITAR, ANTIGUO MUNICIPIO, "MANZANA PATRIMONIAL" IBARRA;
4. REUNION SEGUIMIENTO PROYECTO PORTALES, PLAZA CIVICA -OTAVALO;
5. INMUEBLE UBICADO EN IBARRA, Oficinas CORPORACION FINANCIERA NACIONAL CFN.

**ACTIVIDADES REALIZADAS**

**1. INSPECCION INMUEBLE UBICADO EN SAN PABLO DEL LAGO**

En atención al Memorando Nro. Nro. 0138-DAJ-2015-INPC suscrito por la Srta. Abg. Mónica Velasco, Directora de Asesoría Jurídica (S) se realiza la inspección solicitada, de la que informo:

Inmueble s/n de clave catastral Nro. 100457010240008000, propiedad de la Sra. María Luisa Araguillín Villagómez, el cual es parte del inventario de Conjunto Urbano, código CU-10-04-57-000-000007, ubicado en el área urbana de la Parroquia San Pablo, Ciudad San Pablo del Lago, Cantón Otavalo, Provincia de Imbabura; en la calle Chiriboga entre las calles Federico Páez y Abdón Calderón.

La construcción antigua ha sido objeto de un derrocamiento total, se conserva el predio o terreno con límites de adosamiento a sus colindantes laterales y un solo frente hacia la calle Chiriboga con cerramiento de pared de bloque y puerta de ingreso lateral de hierro

Por acción del derrocamiento del inmueble y abandono del área de terreno el que tiene vegetación (kikuyo o monte), se causa afectación:

. Estructural a la construcción colindante inmueble antiguo por tanto es necesario se realice el apuntalamiento respectivo y cerrar el hastial de la cubierta, trabajos que se deben realizar con criterio técnico para el efecto.

. De humedad, socavación de la cimentación de los inmuebles colindantes por acción de aguas lluvias

**2. INMUEBLE UBICADO EN OTAVALO**

Inmueble propiedad de Herederos del Sr. Elías José Cevallos Cárdenas Inmueble s/n de clave catastral Nro. 100402010453001000, el cual es parte de un Conjunto Urbano conformado por siete edificaciones con ficha de inventario Conjunto Urbano, código CU-10-04-02-000-000020, ubicado en el área urbana de la Parroquia San Luis, Ciudad de Otavalo, Cantón Otavalo, Provincia de Imbabura; en la calle Sucre y Estévez Mora (esquina).

El inmueble de construcción adosada a sus dos lados de arquitectura tradicional en un piso, de la que un área la "esquinera" de muros de adobe y tapial en ochave con puerta de madera ha sido afectada por cuanto no cuenta con la cubierta de la que conserva al interior los escombros de la estructura de cerchas de madera, teja de barro, cielo raso de carrizo y chocoto; aleros de madera.

Otro espacio hacia la calle Estévez Mora de muros de adobe y tapial donde prevalece el paño lleno a los vanos para dos puertas y una ventana, es en el que se ha procedido a retirar la cubierta antigua de estructura de madera, tejas de barro y sustituir con una nueva de "galvalumen".

Por acción de la falta de cubierta en un espacio de la construcción y del retiro de la estructura de la cubierta en otra área del inmueble este puede presentar afectación estructural por tanto es criterio de precautelar los elementos arquitectónicos y estructurales con acciones como:

. La protección preventiva con la construcción de una cubierta provisional.

. La protección preventiva con el apuntalamiento técnico y adecuado de los muros externos en fachada e internos.

. Desalojo y limpieza de los materiales caídos con herramienta manual y acarreo manual al exterior del inmueble.

Para intervención en el inmueble se debe presentar la propuesta arquitectónica y estructural la que debe revisar, aprobar el GADM Otavalo y el INPC en sujeción a la Ley y su Reglamento de Patrimonio Cultural, para lo que presentará:

Escritura de adquisición del inmueble inscrita en el Registro de la Propiedad (copia); Línea de fábrica GADM Otavalo

Memoria técnica con el contenido de la memoria histórica de la edificación, el diagnóstico de la edificación, la memoria fotográfica; El proyecto con Planos de estado actual, Planos de intervención, Planos de propuesta

### **3. INSPECCION OBRAS ANTIGUO CUARTEL MILITAR, ANTIGUO MUNICIPIO, "MANZANA PATRIMONIAL" IBARRA.**

En coordinación del Ministerio de Cultura y Patrimonio se cumplió la reunión y recorrido a la obra realizada con la participación de Arqs. Luis Maldonado, Mirian Jácome, Milton Yépez funcionarios del MCYP; Ing. Vaca, Arq. Verónica Gómez Administradores de la obra funcionarios del GAD Imbabura; Residentes de fiscalización y obra.

En el antiguo Cuartel Militar se realizan obra:

Piso de piedra en la plazoleta, espejos de agua, aceras perimetrales interiores

Al interior en planta baja y alta se ha efectuado obras:

- . Contrapisos y piso de madera
- . Cielos rasos de gypsum (falta el estucado).

En el inmueble del antiguo Municipio se ha realizado obra:

.Piso de piedra en patio, corredores

Al interior en planta baja y alta se ha efectuado obras:

- . Contrapisos y piso de madera
- . Cielos rasos de gypsum (falta el estucado).
- . Grada en estructura metálica en el espacio interior ingreso desde uno de los salones de planta alta
- Intervención de Bienes Muebles en cielos rasos de latón, de carrizo, pintura mural, elementos de madera

A la calle García Moreno se construye la estructura en hormigón armado con base al proyecto de refuncionalización de esta área y del proyecto propuesto

En reunión en las oficinas del GAD municipio Ibarra se conversa con los Arqs. Ayabaca Director de Planificación GAD Ibarra, Verónica Gómez, Luis Maldonado, Milton Yépez relación a los lineamientos de integración de la fachada propuesta en la obra nueva hacia la calle García Moreno, los que serán objeto de diseño, dibujo a consideración de los técnicos del municipio.

### **4. REUNION SEGUIMIENTO PROYECTO PORTALES, PLAZA CIVICA –OTAVALO**

La reunión en la oficina de Planificación GADM Otavalo cuenta con la presencia de Arq. Byron Velasco Director Planificación y Arq. Lucía Velasco Jefe de Proyectos GADM Otavalo; Arq. Eduardo Báez Consultor; Arq. Henry Velázquez Fiscalización Proyecto; Myriam Jácome Técnico Proyecto Emblemático "Ciudades Patrimoniales MCYP; Sr. Gustavo Terán Consultor Modelo de Gestión del Estudio; Arq. Félix Torres INPC.

Se revisa el acta con las actividades propuestas en la reunión (12marzo2015), de lo cual se acota:

- . La necesidad de pagos referentes a los contratos de consultoría, fiscalización, gestión por lo que el GADM Otavalo indica el pago se realizara en la tercera semana de mayo.

El objeto principal de esta reunión es la aprobación de las fechas de revisión y presentación de la tercera fase y final del estudio por lo que se elabora el cronograma respectivo el cual cuenta con el compromiso del consultor, de fiscalización del estudio, y del delegado del Instituto Nacional de Patrimonio Cultural para su ejecución,

Se acuerda una reunión para revisión del estudio con la participación de las autoridades del Ministerio de Cultura y Patrimonio MCYP, Instituto Nacional de Patrimonio Cultural INPC; Banco del Estado; GADM Otavalo con la exposición del Consultor comprometido para el 29 de mayo de 2015 en las oficinas del MCYP con base a convocatoria previa.

### **5. INMUEBLE UBICADO EN IBARRA, Oficinas CORPORACION FINANCIERA NACIONAL CFN.**

Inmueble ubicado en las calles Grijalva y Bolívar esquina, de valor arquitectónico de la época republicana de un piso construido con materiales tradicionales es afectado en su cubierta antigua y original por filtración de agua lluvia, ataque de xilófagos, humedad, acumulación y desfogue lento de agua lluvia por los canales y bajantes de la cubierta en metal y danpalon y cornisa interior del patio central.

En el estudio y propuesta de intervención de este inmueble presentará: Línea de fábrica GAD Ibarra, Memoria técnica de la edificación, Memoria fotográfica; El diagnóstico de la edificación con la descripción de los materiales y daños (si existieran); Planos de estado actual, Planos de propuesta de intervención

#### **PRODUCTOS ALCANZADOS**

1. Inspección Informe del Inmueble ubicado en San Pablo del Lago
2. Inspección Informe Inmueble ubicado en Otavalo
3. Reunión, Inspección Informe Obras Antiguo Cuartel Militar, Antiguo Municipio, "Manzana Patrimonial" Ibarra
4. Reunión Seguimiento Proyecto Portales, Plaza Cívica –Otavalo;
5. Inspección Informe Inmueble Oficinas Corporación Financiera Nacional CFN. Ibarra

#### **CONCLUSIONES y RECOMENDACIONES**

##### **1. INMUEBLE UBICADO EN SAN PABLO DEL LAGO**

La construcción antigua ha sido objeto de un derrocamiento total, se conserva el predio o terreno a con cerramiento de pared de bloque y puerta de ingreso lateral izquierdo de hierro

Por acción del derrocamiento del inmueble y abandono se causa afectación estructural y De humedad, socavación de la cimentación de los inmuebles colindantes

##### **2. INMUEBLE UBICADO EN OTAVALO**

El inmueble ha sido afectado por cuanto en un área no cuenta con la cubierta y en otra se ha procedido a retirar la cubierta antigua", este puede presentar afectación estructural por tanto es criterio de precautelar los elementos arquitectónicos y estructurales con la construcción de una cubierta provisional, apuntalamiento de los muros, desalojo y limpieza de los materiales caídos.

Para intervención en el inmueble se debe presentar la propuesta arquitectónica y estructural la que debe revisar, aprobar el GADM Otavalo y el INPC en sujeción a la Ley y su Reglamento de Patrimonio Cultural, y su requerimiento técnico

3. INSPECCION OBRAS ANTIGUO CUARTEL MILITAR, ANTIGUO MUNICIPIO, "MANZANA PATRIMONIAL" IBARRA

De esta reunión e inspección en el sitio es criterio que la obra se realiza con base al proyecto y cronograma aprobado por lo cual esta se debe terminar en el mes de septiembre, sin embargo considero que con una mayor coordinación, participación de los funcionarios del Municipio en la administración se cumpliría la obra en menor tiempo y con mayor calidad de lo actuado

4. SEGUIMIENTO PROYECTO PORTALES, GALLERA, ESCUELA GABRIELA MISTRAL, PLAZA CIVICA –OTAVALO;  
CONCLUSIONES

.Se acuerda la revisión de la ingeniera estructural, propuesta estructural del estudio con base al cronograma de las fechas de revisión y presentación de la tercera fase y final el cual cuenta con el compromiso del consultor, de fiscalización del estudio, y del delegado del Instituto Nacional de Patrimonio Cultural para su ejecución

5. INMUEBLE UBICADO EN IBARRA, Oficinas COFIEC

Inmueble de valor arquitectónico construido con materiales tradicionales ha sido afectado por daños en la cubierta de la que para intervención en el inmueble se debe presentar la propuesta la que debe revisar, aprobar el GADM Ibarra y el INPC en sujeción a la Ley y su Reglamento de Patrimonio Cultural, y su requerimiento técnico su intervención

Atentamente



Félix Torres  
Arquitecto Restaurador SP5  
Dirección de Conservación INPC

FOTOS

INMUEBLE UBICADO EN SAN PABLO DEL LAGO

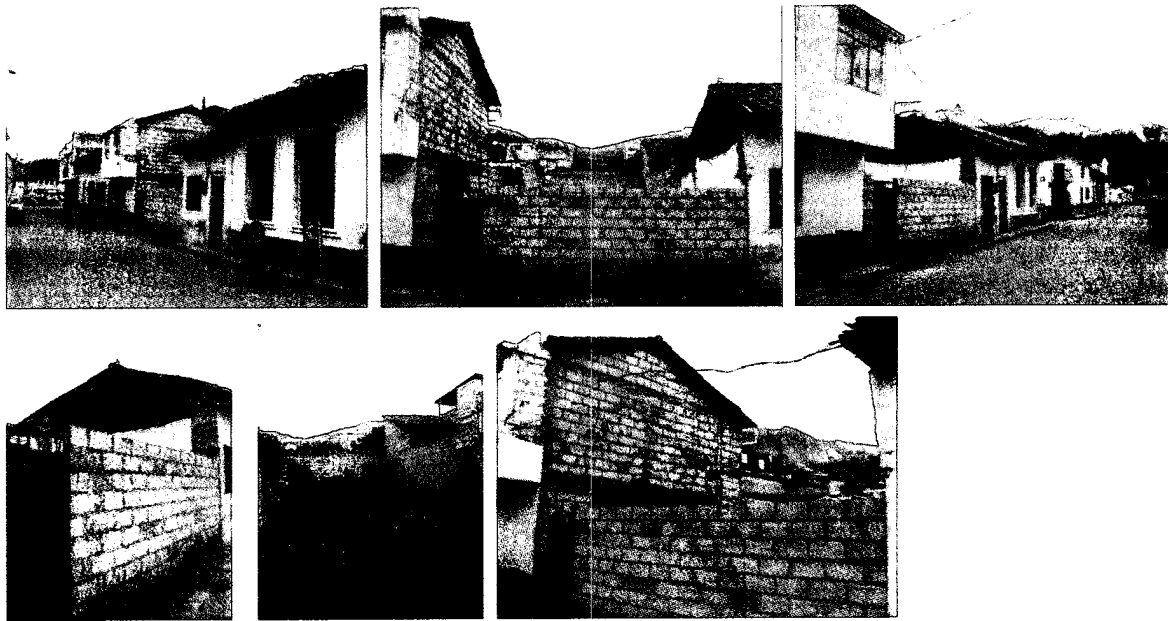

INMUEBLE UBICADO EN OTAVALO

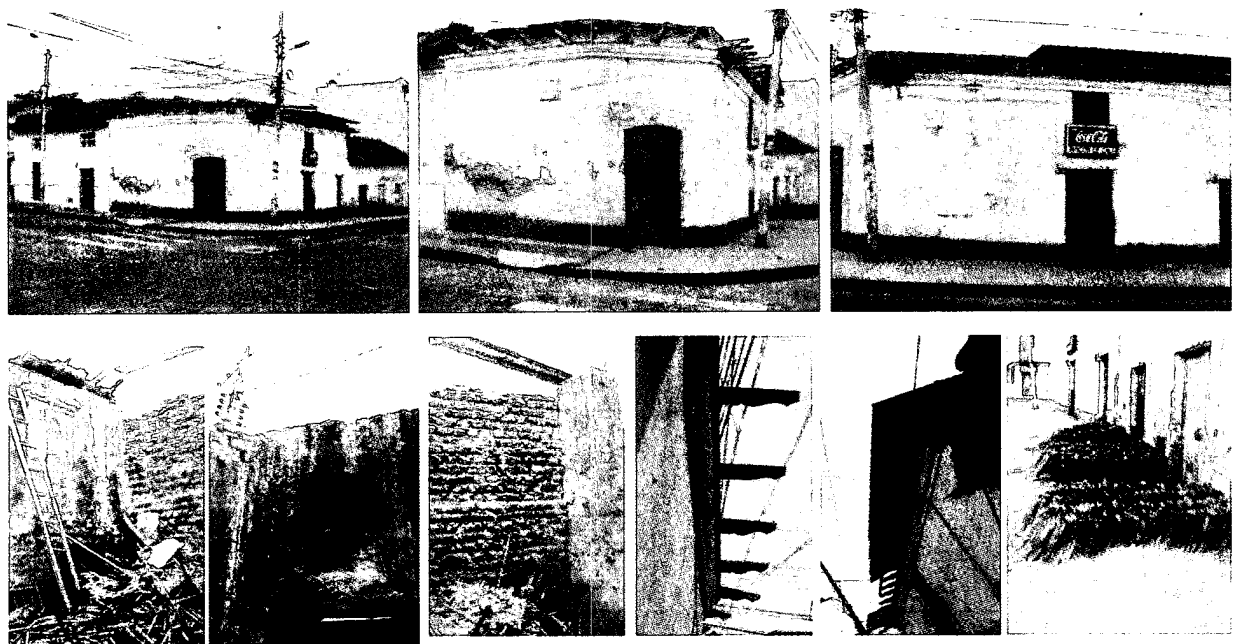

INMUEBLE UBICADO EN IBARRA, Oficinas CORPORACION FINANCIERA NACIONAL CFN.



OBRAS, ANTIGUO CUARTEL MILITAR "MANZANA PATRIMONIAL" IBARRA

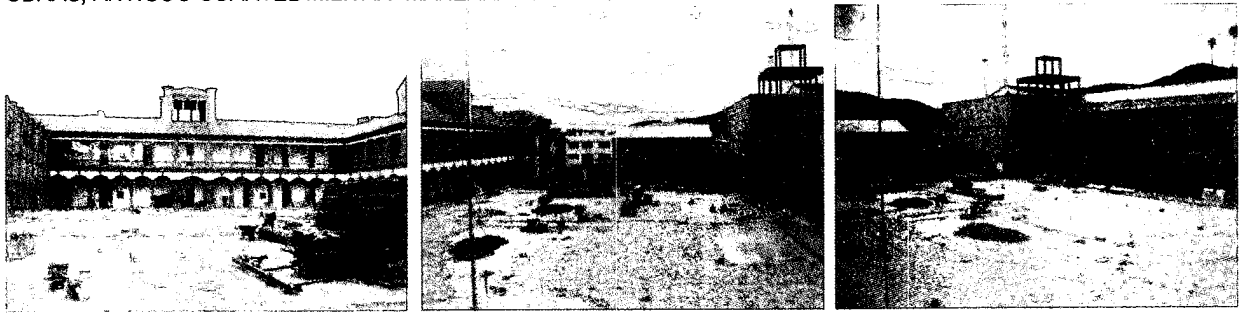

ANTIGUO MUNICIPIO

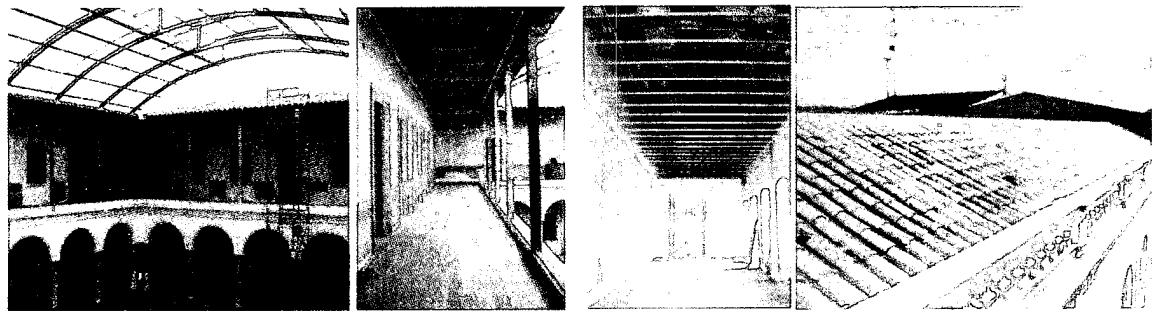

RESTAURACION BIENES MUEBLES

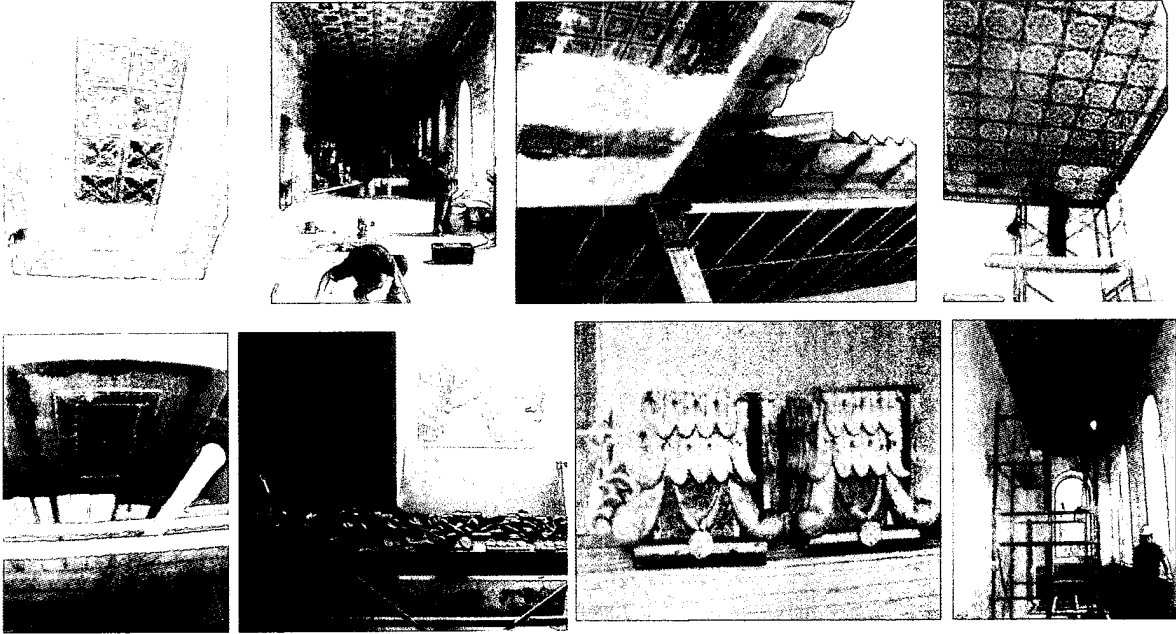

RECORRIDO OBRA FUNCIONARIOS MCYP -GADM IBARRA







Quito DM., 18 de mayo de 2015  
Memorando No. 103 DCP

**PARA:** MGS. ANGELITA SUASNAVAS  
DIRECCION FINANCIERA INPC  
**DE :** ARQ. FELIX TORRES A  
ARQUITECTO RESTAURADOR SP 5  
DIRECCION DE CONSERVACION INPC

Asunto: COMISION Ibarra, Otavalo

**Antecedentes:**

Por la presente me permito indicar a usted que con base a coordinación con el Ministerio de Cultura y Patrimonio MCYP se programó para el día miércoles 13 de mayo 2015 las siguientes actividades:

.10H00 Seguimiento, Inspección recorrido obras antiguo cuartel y municipio conjunto "la manzana" de la ciudad de Ibarra en coordinación con el GADM Ibarra, contratista de Obra, y Fiscalización,.

.14H00 Reunión en el Municipio de Otavalo para seguimiento proyecto rehabilitación portales, gallera, plaza cívica Otavalo, en coordinación con, Banco del Estado. GADM Otavalo, Consultor, y Fiscalización de estudio

Por lo cual y al haber realizado la comisión y actividades antes indicadas me permito solicitar de usted autorice a quien corresponda se realice el trámite para la acreditación del valor de la comisión referente a los documentos de solicitud de autorización para cumplimiento de servicios institucionales Nro.103 DCP y el informe correspondiente.

Atentamente

  
Arq. Félix Gabriel Torres Andrade  
ARQUITECTO RESTAURADOR  
SERVIDOR PÚBLICO 5

VISTO BUENO

  
ARQ. RUTH AGUIRRE  
DIRECTORA CONSERVACION BBCC INPC



RUC. 1791317025001  
Contribuyente Especial  
Resolución N° NAC-0476  
MATRIZ: Abraham Lincoln N26-16 y San Ignacio  
PBX: 02-3982500-Quito  
SUCURSAL: Panamericana Norte km 4+000  
Tramo: Calderón - Guayllabamba

FACTURA ORIGINAL  
PANAMERICANA VIAL S.A. PANAVIAL  
AUT. SRI : 1116824808  
FECHA AUTORIZACION  
28/Abr/2015  
VALIDEZ: 28/Abr/2016  
CARRIL:10N  
FACTURA:010-002-002324347  
13/May/2015 07:36:48  
Clase:T01A  
SERVICIO DE PEAJE  
TARIFA: \$ 0,60  
IVA: \$ 0,00  
TOTAL : \$ 0,60  
CLIENTE: CONSUMIDOR FINAL  
RUC/CI: 9999999999999  
ORIGINAL ADQUIRIENTE



*Germán Salazar*

RUC. 1791317025001  
Contribuyente Especial  
Resolución N° NAC-0476  
MATRIZ: Abraham Lincoln N26-16 y San Ignacio  
PBX: 02-3982500-Quito  
SUCURSAL: Panamericana Norte km 30+130  
Tramo: Guayllabamba-Tabacundo-Cayambe

FACTURA ORIGINAL  
PANAMERICANA VIAL S.A. PANAVIAL  
AUT. SRI : 1116824808  
FECHA AUTORIZACION  
28/Abr/2015  
VALIDEZ: 28/Abr/2016  
CARRIL:6N  
FACTURA:006-016-001099683  
13/May/2015 08:02:04  
Clase:T01A  
SERVICIO DE PEAJE  
TARIFA: \$ 1,00  
IVA: \$ 0,00  
TOTAL : \$ 1,00  
CLIENTE: CONSUMIDOR FINAL  
RUC/CI: 9999999999999  
ORIGINAL ADQUIRIENTE

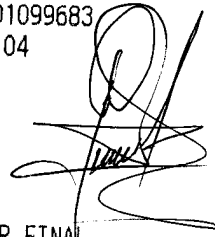

*Germán Salazar*

RUC. 1791317025001  
Contribuyente Especial  
Resolución N° NAC-0476  
MATRIZ: Abraham Lincoln N26-16 y San Ignacio  
PBX: 02-3982500-Quito  
SUCURSAL: Panamericana Norte km 89+625  
Tramo: Cajas - Ibarra

FACTURA ORIGINAL  
PANAMERICANA VIAL S.A. PANAVIAL  
AUT. SRI : 1116824808  
FECHA AUTORIZACION  
28/Abr/2015  
VALIDEZ: 28/Abr/2016  
CARRIL:8N  
FACTURA:007-021-001228485  
13/May/2015 09:10:12  
Clase:T01A  
SERVICIO DE PEAJE  
TARIFA: \$ 1,00  
IVA: \$ 0,00  
TOTAL : \$ 1,00  
CLIENTE: CONSUMIDOR FINAL  
RUC/CI: 9999999999999  
ORIGINAL ADQUIRIENTE

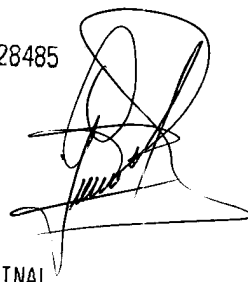

*Germán Salazar*

RUC. 1791317025001  
Contribuyente Especial  
Resolución N° NAC-0476  
MATRIZ: Abraham Lincoln N26-16 y San Ignacio  
PBX: 02-3982500-Quito  
SUCURSAL: Panamericana Norte km 4+000  
Tramo: Calderón - Guayllabamba

FACTURA ORIGINAL  
PANAMERICANA VIAL S.A. PANAVIAL  
AUT. SRI : 1116824808  
FECHA AUTORIZACION  
28/Abr/2015  
VALIDEZ: 28/Abr/2016  
CARRIL:5N  
FACTURA:010-015-002183772  
13/May/2015 18:15:32  
Clase:T01A  
SERVICIO DE PEAJE  
TARIFA: \$ 0,60  
IVA: \$ 0,00  
TOTAL : \$ 0,60  
CLIENTE: CONSUMIDOR FINAL  
RUC/CI: 9999999999999  
ORIGINAL ADQUIRIENTE

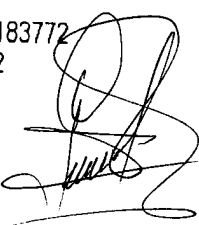

*Germán Salazar*

RUC. 1791317025001  
Contribuyente Especial  
Resolución N° NAC-0476  
MATRIZ: Abraham Lincoln N26-16 y San Ignacio  
PBX: 02-3982500-Quito  
SUCURSAL: Panamericana Norte km 89+625  
Tramo: Cajas - Ibarra

FACTURA ORIGINAL  
PANAMERICANA VIAL S.A. PANAVIAL  
AUT. SRI : 1116824808  
FECHA AUTORIZACION  
28/Abr/2015  
VALIDEZ: 28/Abr/2016  
CARRIL:2N  
FACTURA:007-012-003198182  
13/May/2015 14:20:35  
Clase:T01A  
SERVICIO DE PEAJE  
TARIFA: \$ 1,00  
IVA: \$ 0,00  
TOTAL : \$ 1,00  
CLIENTE: CONSUMIDOR FINAL  
RUC/CI: 9999999999999  
ORIGINAL ADQUIRIENTE

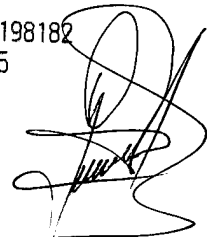

*Germán Salazar*

RUC. 1791317025001  
Contribuyente Especial  
Resolución N° NAC-0476  
MATRIZ: Abraham Lincoln N26-16 y San Ignacio  
PBX: 02-3982500-Quito  
SUCURSAL: Panamericana Norte km 30+130  
Tramo: Guayllabamba-Tabacundo-Cayambe

FACTURA ORIGINAL  
PANAMERICANA VIAL S.A. PANAVIAL  
AUT. SRI : 1116824808  
FECHA AUTORIZACION  
28/Abr/2015  
VALIDEZ: 28/Abr/2016  
CARRIL:3N  
FACTURA:006-011-001605833  
13/May/2015 17:47:22  
Clase:T01A  
SERVICIO DE PEAJE  
TARIFA: \$ 1,00  
IVA: \$ 0,00  
TOTAL : \$ 1,00  
CLIENTE: CONSUMIDOR FINAL  
RUC/CI: 9999999999999  
ORIGINAL ADQUIRIENTE

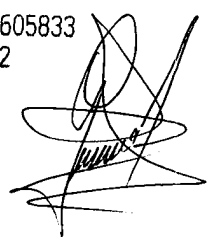

*Germán Salazar*

**Memorando Nro. 0816-DAF-2015-INPC**

**Quito, D.M., 18 de mayo de 2015**

**PARA:** Sra. Lcda. Soraya Analuiza Estevez  
**Directora de Recursos Humanos**

**ASUNTO:** CERTIFICACION PRESUPUESTARIA - CONTRATACION DE PERSONAL PROYECTO  
"Estudiar la Paleobotánica de las culturas ancestrales en sitios arqueológicos identificados y delimitados con el fin de contribuir al conocimiento y recuperación del paisaje cultural"

**INSTITUTO NACIONAL DE PATRIMONIO CULTURAL CERTIFICACIÓN PRESUPUESTARIA DE  
RESERVA DE COMPROMISO PARA EL PERIODO JUNIO A DICIEMBRE EJERCICIO FISCAL  
2015**

De conformidad al presupuesto asignado para el Instituto Nacional del Patrimonio Cultural para el ejercicio económico 2015, de conformidad con las Normas Técnicas de Presupuesto 2.4.2.3.1 y 2.4.2.3.1.2, lo establecido en el Código Orgánico de Planificación y Finanzas Públicas en su artículo 116; y en base al requerimiento realizado según Memorando No. 0425-DARH-2015-INPC y contando con la VALIDACION de la Reforma presupuestaria por parte del Ministerio de Finanzas para Proyecto I+D+I SENESCYT "Estudiar la Paleobotánica de las culturas ancestrales en sitios arqueológicos identificados y delimitados con el fin de contribuir al conocimiento y recuperación del paisaje cultural y natural, se procede a emitir la presente Certificación Presupuestaria de disponibilidad en el Presupuesto General de la Matriz de acuerdo al siguiente detalle:

**PROGRAMA:** FOMENTO Y CONSERVACION DEL PATRIMONIO DEL ECUADOR  
**PROYECTO:** PROYECTOS DE I+D+I  
**ACTIVIDAD:** ESTUDIAR LA PALEO ETNOBOTANICA DE LAS CULTURAS ENCENTRALES EN SITIOS ARQUEOLOGICOS IDENTIFICADOS

DESCRIPCION	PRESUPUESTO CODIFICADO	PRESUPUESTO CERTIFICADO	SALDO SIN CERTIFICAR
RMU (JUNIO-DIC 2015)	\$ 58.928.00	\$ 28.525.00	\$ 30.403.00
APORTE PATRONAL	\$ 6.072.92	\$ 3.323.16	\$ 2.749.76
13° SUELDO	\$ 4.344.00	\$ 2.377.08	\$ 1.966.92
14° SUELDO	\$ 1.360.00	\$ 826.00	\$ 534.00
FONDOS RESERVA	\$ 4.342.08	\$ 2.376.14	\$ 1.965.94
VACACIONES	\$ 4.344.00	\$ 2.377.08	\$ 1.966.92
	<b>\$ 79.391.00</b>	<b>\$ 39.804.46</b>	<b>\$ 39.586.54</b>

Atentamente,

*Documento firmado electrónicamente*

Sra. Angelita Del Pilar Suasnavas Flores  
**DIRECTORA ADMINISTRATIVO FINANCIERO**

**Cuenca:**  
Benigno Malo No. 640  
Juan Jaramillo  
"Casa de las Palomas"  
Telf.: (5937) 2833787

**Guayaquil:**  
Numa Pompilio Llona  
No. 182-184, Barrio Las Peñas,  
Telf.: (5934) 2303 671 / 2568247  
Fax: 2303 671

**Loja:**  
Lourdes entre Olmedo  
y Bernardo Valdivieso  
Telf.: (5937) 2560 652

**Riobamba:**  
5 de Junio y Tera Constituyente  
Edificio de la Gobernacion  
Telefax: (5933) 2950 597

**Portoviejo:**  
Sucre 405  
entre Morales y Rocafuerte  
Telefax: (5935) 2651 722