

COMPROBANTE UNICO DE REGISTRO

Institucion:	141 INSTITUTO NACIONAL DE PATRIMONIO CULTURAL	Reporte	rptComprobanteGastos.rdlc		
U. Ejecutora:	0000	Fecha Elaboración	No. CUR	No. Original	
Unid. Desc:	0000	016 / 010 / 2015	7661	7625	
Tipo Documento Respaldo		Clase Documento	No.		No. Expediente
COMPROBANTES ADMINISTRATIVOS DE GASTOS		LIQUIDACION DE GASTOS	No. DCP-255		3319
Clase de Registro:	DEVENGADO	Clase de Gasto:	OTROS GASTOS	RPA RTO DEV	
Banco:		Cuenta Monetaria:			
Comprobante	GASTOS	Numero Operación	0		
Beneficiario:	0800628869	SORIA VICTOR MANUEL			

AFECTACION PRESUPUESTARIA

PG	SP	PY	ACT	ITEM	UBG	FTE	ORG	N. Prest	DESCRIPCION	MONTO
01	00	000	001	530303	1701	001	0000	0000	Viaticos y Subsistencias en el Interior /	40.00
TOTAL PRESUPUESTARIO										40.00
IVA										0.00
SUB - TOTAL										40.00
RETENCIONES IVA										0.00
TOTAL DEDUCCIONES PRESUPUESTARIO										0.00
TOTAL A PAGAR										40.00

SON: CUARENTA DOLARES

DESCRIPCION: QUITO.- SORIA VICTOR MANUEL ARQUITECTO RESTAURADOR PAGO DE SUBSISTENCIAS EL 19-OCT-2015 A ATUNTAQUI-IBARRA A INSPECCION SOBRE UBICACION Y DETERIORO DE TOLA Y REUNION CON TECNICOS DE LA DIRECCION DE PLANIFICACION DEL MUNICIPIO, CP 962

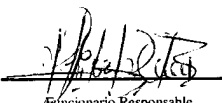
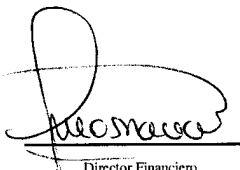
DATOS APROBACION		
ESTADO	REGISTRADO:	APROBADO:
APROBADO		
FECHA: 16/10/2015	Funcionario Responsable	Director Financiero

INPC
 Instituto Nacional de Patrimonio Cultural
 Ecuador
 DIRECCION ADMINISTRATIVA FINANCIERA

 Lic. Elizabeth Cáceres
 ADMINISTRACION DE CAJA

16 OCT 2015

[000001]

COMPROBANTE UNICO DE REGISTRO

Institucion:	141 INSTITUTO NACIONAL DE PATRIMONIO CULTURAL	Reporte	rptComprobanteGastos.rdlc			
U. Ejecutora:	0000	Fecha Elaboración			No. CUR	No. Original
Unid. Desc:	0000	016	010	2015	7661	7625
Tipo Documento Respaldo		Clase Documento		No.		No. Expediente
COMPROBANTES ADMINISTRATIVOS DE GASTOS		LIQUIDACION DE GASTOS		No. DCP-255		3319

Clase de Registro:	DEVENGADO	Clase de Gasto:	OTROS GASTOS	RPA	RTO	DEV
Banco:		Cuenta Monetaria:				
Comprobante	GASTOS	Numero Operación				0
Beneficiario:	0800628869	SORIA VICTOR MANUEL				

DEDUCCIONES

DATOS APROBACIÓN		
ESTADO	REGISTRADO:	APROBADO:
APROBADO FECHA: 16/10/2015	_____ Funcionario Responsable	_____ Director Financiero

2015: 7625

COMPROBANTE UNICO DE REGISTRO

Institucion:	141 INSTITUTO NACIONAL DE PATRIMONIO CULTURAL	Reporte	rptComprobanteGastos.rdlc		
U. Ejecutora:	0000	Fecha Elaboración	No. CUR	No. Original	
Unid. Desc:	0000	015 010 2015	7625	7625	
Tipo Documento Respaldo		Clase Documento	No.	No. Expediente	
COMPROBANTES ADMINISTRATIVOS DE GASTOS		LIQUIDACION DE GASTOS	No. DCP-255	3319	

Clase de Registro:	COMPROMETIDO	Clase de Gasto:	OTROS GASTOS	RPA	RTO	DEV
Banco:		Cuenta Monetaria:				
Comprobante	GASTOS	Numero Operación				0
Beneficiario:	0800628869	SORIA VICTOR MANUEL				

AFECTACION PRESUPUESTARIA

PG	SP	PY	ACT	ITEM	UBG	FTE	ORG	N. Prest	DESCRIPCION	MONTO
01	00	000	001	530303	1701	001	0000	0000	Viaticos y Subsistencias en el Interior	40.00
TOTAL PRESUPUESTARIO										40.00
IVA										0.00
SUB - TOTAL										40.00
RETENCIONES IVA										0.00
TOTAL DEDUCCIONES PRESUPUESTARIO										0.00
TOTAL A PAGAR										40.00

SON: CUARENTA DOLARES

DESCRIPCION: QUITO.- SORIA VICTOR MANUEL ARQUITECTO RESTAURADOR PAGO DE SUBSISTENCIAS EL 19-OCT-2015 A ATUNTAQUI-IBARRA A INSPECCION SOBRE UBICACION Y DETERIORO DE TOLA Y REUNION CON TECNICOS DE LA DIRECCION DE PLANIFICACION DEL MUNICIPIO, CP 962

DATOS APROBACION		
ESTADO	REGISTRADO INSTITUTO NACIONAL DE PATRIMONIO CULTURAL Ecuador	APROBADO:
APROBADO	DIRECCION ADMINISTRATIVA FINANCIERA	
FECHA: 15/10/2015	Funcionario Responsable: Ing. William Górfález	Director Financiero
PRESUPUESTO		

5.07
16/10/2015
600002

COMPROBANTE UNICO DE REGISTRO

Institucion:	141 INSTITUTO NACIONAL DE PATRIMONIO CULTURAL	Reporte	rptComprobanteGastos.rdlc			
U. Ejecutora:	0000	Fecha Elaboración			No. CUR	No. Original
Unid. Desc:	0000	015	010	2015	7625	7625
Tipo Documento Respaldo		Clase Documento		No.		No. Expediente
COMPROBANTES ADMINISTRATIVOS DE GASTOS		LIQUIDACION DE GASTOS		No. DCP-255		3319

Clase de Registro:	COMPROMETIDO	Clase de Gasto:	OTROS GASTOS	RPA	RTO	DEV		
Banco:		Cuenta Monetaria:						
Comprobante	GASTOS	Numero Operación						0
Beneficiario:	0800628869	SORIA VICTOR MANUEL						

DEDUCCIONES

DATOS APROBACIÓN		
ESTADO	REGISTRADO:	APROBADO:
APROBADO		
FECHA: 15/10/2015	_____ Funcionario Responsable	_____ Director Financiero

7625
#962

PLANILLA DE PAGO DE VIATICOS, MOVILIZACION Y SUBSISTENCIAS EN EL PAIS



FECHA 15/10/2015

NOMBRES	CARGO	ZONA A	ZONA B	NO DIAS	DESDE	HASTA	TABLA DE VIATICO	VALOR DEL VIATICO DIARIO	MOVILIZACION	ALIMENTACION	SUBSISTENCIA	COMBUSTIBLE	PEAJE	VALOR A RECIBIR
SORIA VICTOR 800628869	ARQUITECTO RESTURADOR			1	19-oct	19-oct	80				40,00			40,00
TOTAL PLANILLA DE PAGO														40,00

DESTINO DE LA COMISION: Atuntaqui- Imbabura

APLICACION BASE LEGAL: APLICACION BASE LEGAL: De conformidad a la Resolución N: MRL-2014-0165 del 04 de Septiembre 2014

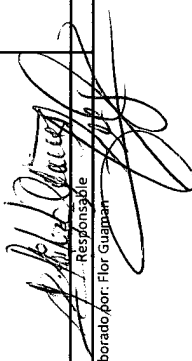
DESCRIPCION DE LA COMISION: Quiro, Sonia Víctor, pago de subsistencias del 19/10/2015 a Atuntaqui- Imbabura a realizar inspeccion sobre ubicacion y deterioro de Tola y reunion con tecnicos de la Direccion de Planificacion y Jefatura de Turismo del Municipio

DIRECCION ADMINISTRATIVA FINANCIERA	
Control Previo	
Contabilidad	
Responsable	
Responsable	

Elaborado por: Flor Guzman

"RECIBIDO PRESUPUESTO"

15 OCT 2015

Mora: 13.272

Firma: 



SOLICITUD DE AUTORIZACIÓN PARA CUMPLIMIENTO DE SERVICIOS INSTITUCIONALES

Nro. SOLICITUD DE AUTORIZACIÓN PARA CUMPLIMIENTO DE SERVICIOS INSTITUCIONALES: **DCP-255** FECHA DE SOLICITUD (dd-mmm-aaaa) **15-10-2015**

VIÁTICOS	MOVILIZACIONES	SUBSISTENCIAS	<input checked="" type="checkbox"/>	ALIMENTACIÓN
----------	----------------	---------------	-------------------------------------	--------------

DATOS GENERALES

APELLIDOS - NOMBRES DE LA O EL SERVIDOR Victor Manuel Soria Sarria		PUESTO QUE OCUPA: Arquitecto (Servidor Público 5)	
CIUDAD - PROVINCIA DEL SERVICIO INSTITUCIONAL Quito, Atuntaqui (Antonio Ante), Quito		NOMBRE DE LA UNIDAD A LA QUE PERTENECE LA O EL SERVIDOR Dirección de conservación	
FECHA SALIDA (dd-mmm-aaaa)	HORA SALIDA (hh:mm)	FECHA LLEGADA (dd-mmm-aaaa)	HORA LLEGADA (hh:mm)
19-10-15	7h00	19-10-15	17h00

SERVIDORES QUE INTEGRAN LOS SERVICIOS INSTITUCIONALES:
Arq. Víctor Soria, Arq. Wilmer Sancho y Otros

DESCRIPCIÓN DE LAS ACTIVIDADES A EJECUTARSE: **Inspección sobre ubicación y deterioro de Tola perteneciente al cantón reunión con técnicos de la Dirección de Planificación y Jefatura de Turismo del Municipio. Para posibles acciones a tomarse in situ.**

TRANSPORTE

TIPO DE TRANSPORTE (Aéreo, terrestre, marítimo, otros)	NOMBRE DE TRANSPORTE	RUTA	SALIDA		LLEGADA	
			FECHA dd-mmm-aaaa	HORA hh:mm	FECHA dd-mmm-aaaa	HORA hh:mm
TERRESTRE	INPC	Quito- Atuntaqui - Quito	19-10-15	7h00	19-10-15	17h00

INVERSIÓN: FAVOR CARGAR EGRESO A:

PROGRAMA:	PROYECTO:	ACTIVIDAD – TAREA
GASTO CORRIENTE : <input checked="" type="checkbox"/>	DIRECTOR(a) SU DELEGADO(A) DE PLANIFICACIÓN:	

DATOS PARA TRANSFERENCIA

NOMBRE DEL BANCO: Banco de Guayaquil	TIPO DE CUENTA: Corriente	No. DE CUENTA: 920942-5
--	----------------------------------	-----------------------------------

FIRMA DE LA O EL SERVIDOR SOLICITANTE	FIRMA DE LA O EL RESPONSABLE DE LA UNIDAD SOLICITANTE
NOMBRE DE LA O EL SERVIDOR Arq. Víctor Soria	NOMBRE DE LA O EL RESPONSABLE DE LA UNIDAD SOLICITANTE Arq. Ruth Aguirre
FIRMA DE LA AUTORIDAD NOMINADORA O SU DELEGADO	<p>NOTA: Esta solicitud deberá ser presentada para su Autorización, con por lo menos 72 horas de anticipación al cumplimiento de los servicios institucionales; salvo el caso de que por necesidades institucionales la Autoridad Nominadora autorice.</p> <ul style="list-style-type: none"> De no existir disponibilidad presupuestaria, tanto la solicitud como la autorización quedarán insubsistentes El informe de Servicios Institucionales deberá presentarse dentro del término de 4 días de cumplido el servicio institucional <p>Está prohibido conceder servicios institucionales durante los días de descanso obligatorio, con excepción de las Máximas Autoridades o de casos excepcionales debidamente justificados por la Máxima Autoridad o su Delegado.</p>
Angelita Suasnavas DIRECTORA ADMINISTRATIVA FINANCIERA	

000000

AUTORIZACION DE DESCUENTO

[Handwritten signature]

FIRMA DEL SOLICITANTE

C.I. 0800628869

0800628869



INFORME DE SERVICIOS INSTITUCIONALES

Nro. SOLICITUD DE AUTORIZACIÓN PARA CUMPLIMIENTO DE SERVICIOS INSTITUCIONALES DCP-255	FECHA DE INFORME (dd-mmm-aaaa) 22-10-15
---	---

DATOS GENERALES

APELLIDOS - NOMBRES DE LA O EL SERVIDOR Víctor Soria Sarria	PUESTO QUE OCUPA: Arquitecto (SP 5)
CIUDAD – PROVINCIA DEL SERVICIO INSTITUCIONAL. Quito-Antonio Ante (Atuntaqui)- Quito	NOMBRE DE LA UNIDAD A LA QUE PERTENECE LA O EL SERVIDOR: Dirección Conservación

SERVIDORES QUE INTEGRAN EL SERVICIO INSTITUCIONAL:
Nombre: Arq. Víctor Soria, Arql. Wilmer Sancho, Sr. Germán Salazar conductor.

INFORME DE ACTIVIDADES Y PRODUCTOS ALCANZADOS

Actividades Realizadas:

.- Se inspeccionó, el sector o sitio de la tola, ubicada en la Parroquia Andrade Marín entre las calles General Enríquez y Atahualpa. Desde la apertura de las calles en el sector, se fue afectando la tola, por cuanto se fraccionó tanto en los planos de loteo por sus diferentes propietarios como en el aspecto físico en el terreno, originando tener taludes de casi 90° grados en tres de sus lados (frente a la calle y en sus segmentos laterales), hacia la parte posterior se sigue manteniendo cierta pendiente o desnivel natural del terreno.

Según el arqueólogo Wilmer Sancho, estas tolas corresponden a sitios para uso de vivienda o habitación, esto es que se construían edificaciones en la parte alta o cima de las tolas; en la actualidad tenemos una edificación de construcción tradicional en tierra y el acceso se da desde la calle Atahualpa, que correspondería a los dos lotes que quedan arriba del montículo.

.- Se conversó con los funcionarios Municipales y se quedó en coordinar acciones entre la Dirección de Planificación y la Jefatura de Turismo y Cultura para ver qué acciones se toman respecto a complementar los estudios de todas las Tolos identificadas o registradas por el INPC en el 2009, otros mecanismos para la elaboración de proyectos, elaborar algún plan de manejo y gestión del patrimonio arqueológico como el arquitectónico. Los problemas planteados en el caso de las tolas, al estar inmersas en el área urbana, están siendo seccionadas por la apertura de calles y fraccionadas en lotes de terrenos de particulares, complicando la conservación de estas áreas y del paisaje que las rodea.

ITINERARIO	SALIDA	LLEGADA	NOTA
FECHA dd-mmm-aaa	19-10-15	19-10-15	Estos datos se refieren al tiempo efectivamente utilizado en el cumplimiento del servicio institucional, desde la salida del lugar de residencia o trabajo habituales o del cumplimiento del servicio institucional según sea el caso, hasta su llegada de estos sitios.
HORA hh:mm	07h30	17:00	

TRANSPORTE

TIPO DE TRANSPORTE (Aéreo, terrestre, marítimo, otros)	NOMBRE DE TRANSPORTE	RUTA	SALIDA		LLEGADA	
			FECHA dd-mmm-aaaa	HORA hh:mm	FECHA dd-mmm-aaaa	HORA hh:mm
Terrestre	INPC	Quito -Antonio Ante- Quito	19-10-15	07h30	19-10-15	17h00

NOTA: En caso de haber utilizado transporte público, se deberá adjuntar obligatoriamente los pases a bordo o boletos.

OBSERVACIONES
Adjunto fotografías.

FIRMA DE LA O EL SERVIDOR COMISIONADO

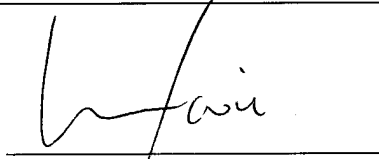

NOMBRE: Arq. Víctor Soria

NOTA

El presente informe deberá presentarse dentro del término de 4 días del cumplimiento de servicios institucionales, caso contrario la liquidación se demorará e incluso de no presentarlo tendría que restituir los valores percibidos. Cuando el cumplimiento de servicios institucionales sea superior al número de días autorizados, se deberá adjuntar la autorización por escrito de la Máxima Autoridad o su Delegado

FIRMAS DE APROBACIÓN

FIRMA DE LA O EL RESPONSABLE DE LA UNIDAD DEL SERVIDOR COMISIONADO

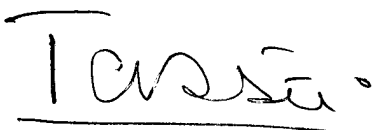

NOMBRE: Arq. Ruth Aguirre
CARGO: Directora de Conservación

FIRMA DE LA O EL JEFE INMEDIATO DE LA O EL RESPONSABLE DE LA UNIDAD



NOMBRE: Arq. Ruth Aguirre
CARGO: Directora de Conservación

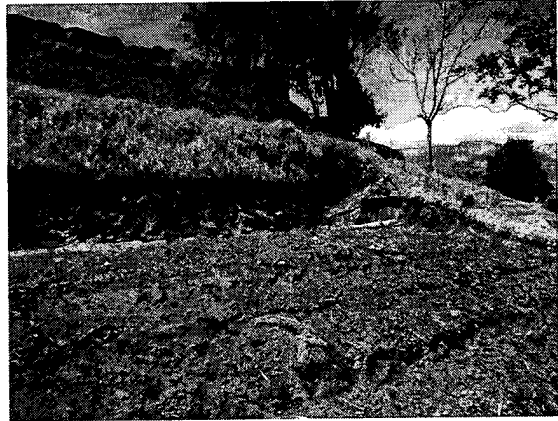
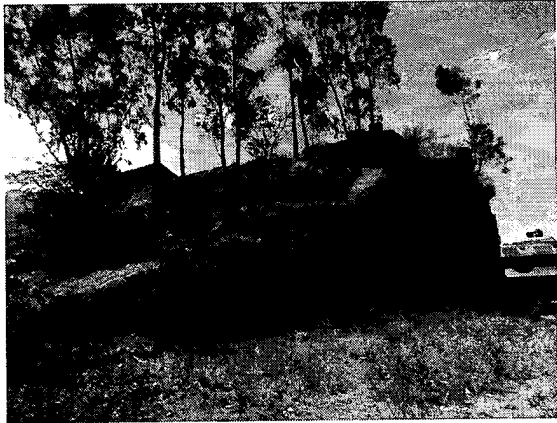

Cortes y procesos de desbanque que va teniendo la Tola, por secciones o lotes de subdivisiones.

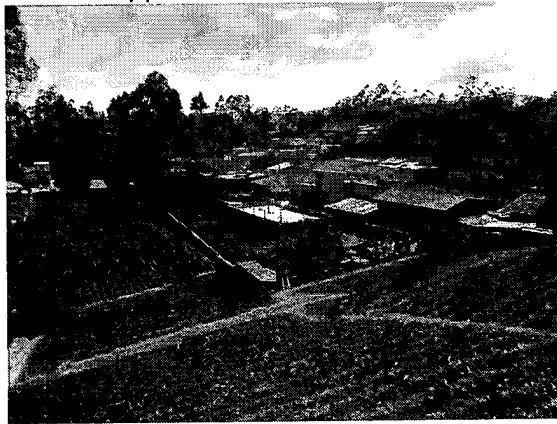

Vistas desde la parte alta de la Tola hacia el lado posterior y lateral izquierdo.



Vistas de la cima de la Tola, con la vivienda ubicada en uno de los lotes.

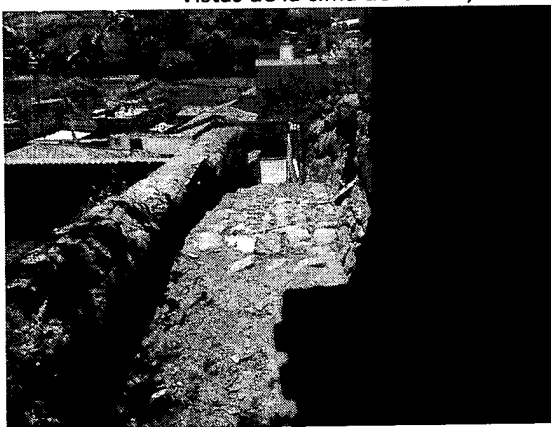

Vistas del acceso desde la calle Atahualpa hasta la cima de la Tola.

FOTOGRAFÍAS:



Ubicación de la Tola, en la parroquia Andrade Marín (Antonio Ante), calles General Enríquez y Atahualpa



Vistas frontal y lateral derecha de las calles General Enríquez y Atahualpa, cortes del terreno para las vías y los lotes.

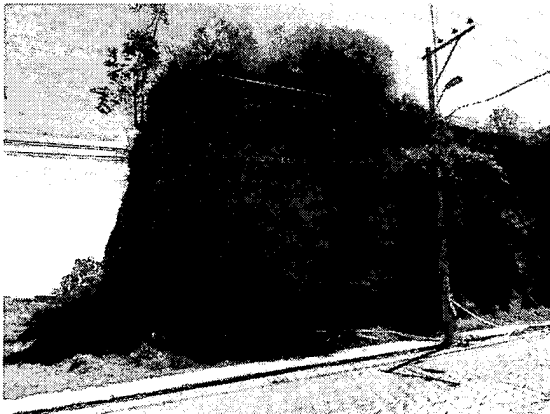

Vistas lateral izquierda y posterior, cortes y aterrazamiento de desnivel natural de la Tola para sembríos superficiales.