

COMPROBANTE UNICO DE REGISTRO

Institucion:	141 INSTITUTO NACIONAL DE PATRIMONIO CULTURAL	Reporte	rptComprobanteGastos.rdlc			
U. Ejecutora:	0000	Fecha Elaboración			No. CUR	No. Original
Unid. Desc:	0000	014	012	2016	5544	5535
Tipo Documento Respaldo		Clase Documento		No.	No. Expediente	
COMPROBANTES ADMINISTRATIVOS DE GASTOS		LIQUIDACION DE GASTOS		INPC-DR4-2016-0655-M	2178	

Clase de Registro:	DEVENGADO	Clase de Gasto:	OTROS GASTOS	RPA	RTO	DEV
Banco:		Cuenta Monetaria:				
Comprobante:	GASTOS	Numero Operación				0
Beneficiario:	1311838161	RIVERA GOVEA ANDRES ALEJANDRO				

AFECTACION PRESUPUESTARIA

PG	SP	PY	ACT	ITEM	UBG	FTE	ORG	N. Prest	DESCRIPCION	MONTO
01	00	000	001	530303	1301	001	0000	0000	Vialicos y Subsistencias en el Interior	160.00
TOTAL PRESUPUESTARIO										160.00
IVA										0.00
SUB - TOTAL										160.00
RETENCIONES IVA										0.00
TOTAL DEDUCCIONES PRESUPUESTARIO										0.00
TOTAL A PAGAR										160.00

SON: CIENTO SESENTA DOLARES

DESCRIPCION: MANABI- GRUPO 530000- RIVERA GOVEA ANDRES ALEJANDRO-CANCELACION DE VIATICO POR COMISION A LA PROVINCIA DE GALAPAGOS DESDE EL 07 HASTA EL 09 DE DICIEMBRE DE 2016 PARA CONCRETAR ACCIONES EN EL MARCO DE LA TRANSFERENCIA DE COMPETENCIA CON LOS GADS. SEGUN MEMO DE AUT-0727-M Y CERT 808

DATOS APROBACION

ESTADO	REGISTRADO:	APROBADO:
APROBADO FECHA: 15/12/2016	 Encargado Responsable	 Director Ejecutivo

COMPROBANTE UNICO DE REGISTRO

Institucion:	141 INSTITUTO NACIONAL DE PATRIMONIO CULTURAL	Reporte:	rptComprobanteGastos.rdlc		
U. Ejecutora:	0000	Fecha Elaboración:	014	012	2016
Unid. Desc:	0000	No. CUR:	5544		
		No. Original:	5535		
Tipo Documento Respaldo:		Clase Documento:		No.	
COMPROBANTES ADMINISTRATIVOS DE GASTOS		LIQUIDACION DE GASTOS		INPC-DR4-2016-0655-M	
					No. Expediente:
					2178
Clase de Registro:	DEVENGADO	Clase de Gasto:	OTROS GASTOS	RPA	RTO DEV
Banco:		Cuenta Monetaria:			
Comprobante:	GASTOS	Numero Operación:			0
Beneficiario:	1311838161	RIVERA GOVEA ANDRES ALEJANDRO			

DEDUCCIONES

DATOS APROBACION		
ESTADO	REGISTRADO:	APROBADO:
APROBADO FECHA: 15/12/2016	 Jassien Arroyo Jancionam Responsable	 Director Financiero

COMPROBANTE UNICO DE REGISTRO

Institución:	141 INSTITUTO NACIONAL DE PATRIMONIO CULTURAL	Reporte:	rptComprobanteGastos.rdlc			
U. Ejecutora:	0000	Fecha Elaboración:		No. CUR	No. Original	
Unid. Desc:	0000	014	012	2016	5535	5535
Tipo Documento Respaldo:		Clase Documento:		No.:	No. Expediente:	
COMPROBANTES ADMINISTRATIVOS DE GASTOS		LIQUIDACION DE GASTOS		INPC-DR4-2016-0655-M	2178	
Clase de Registro:	COMPROMETIDO	Clase de Gasto:	OTROS GASTOS	RPA	RTO	DEV
Banco:		Cuenta Monetaria:				
Comprobante:	GASTOS	Numero Operación:				0
Beneficiario:	1311838161 RIVERA GOVEA ANDRES ALEJANDRO					

AFECTACION PRESUPUESTARIA

PG	SP	PY	ACT	ITEM	UBG	FTE	ORG	N. Prest	DESCRIPCION	MONTO
01	00	000	001	530303	1301	001	0000	0000	Viaticos y Subsistencias en el Interior	160.00
TOTAL PRESUPUESTARIO										160.00
IVA										0.00
SUB - TOTAL										160.00
RETENCIONES IVA										0.00
TOTAL DEDUCCIONES PRESUPUESTARIO										0.00
TOTAL A PAGAR										160.00

SON: CIENTO SESENTA DOLARES

DESCRIPCION: MANABI- GRUPO 530000- RIVERA GOVEA ANDRES ALEJANDRO POR CANCELACION DE VIATICO POR COMISION A LA PROVINCIA DE GALAPAGOS DESDE EL 07 HASTA EL 08 POR VISITA TECNICA DE LAS COMPETENCIA DE LOS GAO FACT: 3508-13335-13338-13351-24804- AUT-0727-M CERT-808

DATOS APROBACIÓN

ESTADO	REGISTRADO:	APROBADO:
SOLICITADO		
FECHA:	 Funcionario Responsable	 Director Financiero

COMPROBANTE UNICO DE REGISTRO

Institucion:	141 INSTITUTO NACIONAL DE PATRIMONIO CULTURAL	Reporte	rptComprobanteGastos.rdlc		
U. Ejecutora:	0000	Fecha Elaboración		No. CUR	No. Original
Unid. Desc:	0000	014	012	2016	5535 5535
Tipo Documento Respaldo		Clase Documento		No.	No. Expediente
COMPROBANTES ADMINISTRATIVOS DE GASTOS		LIQUIDACION DE GASTOS		INPC-DR4-2016-0655-M	2178
Clase de Registro:	COMPROMETIDO	Clase de Gasto:	OTROS GASTOS	RPA RTO DEV	
Banco:		Cuenta Monetaria:			
Comprobante:	GASTOS	Numero Operación:		0	
Beneficiario:	1311838161 RIVERA GOVEA ANDRES ALEJANDRO				

DEDUCCIONES

DATOS APROBACIÓN		
ESTADO	REGISTRADO:	APROBADO:
SOLICITADO		
FECHA:	 Funcionario Responsable	 Director Emisor

CERTIFICACION PRESUPUESTARIA

Institucion:	INSTITUTO NACIONAL DE PATRIMONIO CULTURAL	NO CERTIFICACION	FECHA DE ELABORACION		
Unid. Ejecutora:		808	23	11	16
Unid. Desc.:					
TIPO DE DOCUMENTO RESPALDO	CLASE DE DOCUMENTO RESPALDO				
COMPROBANTES ADMINISTRATIVOS DE GASTOS	COMPROMISO NORMAL OTROS GASTOS				
CLASE DE REGISTRO	CÓM	CLASE DE GASTO	OGA		

CERTIFICACION PRESUPUESTARIA

PG	SP	PY	ACT	ITEM	UBG	FTE	ORG	N. Prest.	DESCRIPCION	MONTO
01	00	000	001	530303	1301	001	0000	0000	Viaticos y Subsistencias en el Interior	\$1,684.34
TOTAL PRESUPUESTARIO										\$1,684.34
TOTAL										

SON: MIL SEISCIENTOS OCHENTA Y CUATRO DOLARES CON 34/100 CENTAVOS.

DESCRIPCION:

MANABI- GRUPO 530000- DISPONIBILIDAD PRESUPUESTARIA POR LA CANCELACION DE VIATICOS Y SUBSISTENCIA EN EL INTERIOR DE LA REGIONAL 4

DATOS APROBACION

ESTADO	REGISTRADO:	APROBADO:
APROBADO		
FECHA: 23/11/2016	Funcionario Responsable	Director Financiero



Instituto Nacional de
Patrimonio Cultural

Colón Oe 7-93 y Av. 10 de Agosto "La Circunana"
Telefax: (59311) 2227 927 / 2549 257 / 2227 969 / 2513527
sec@inpc/inpc@inpc.gob.ec - www.inpc.gob.ec

Memorando Nro. INPC-DR4-2016-0727-M

Portoviejo, 14 de diciembre de 2016

PARA: Srta. Ing. Freya Belen Alvarez Orellana
Asistente Administrativo Financiero

ASUNTO: AUTORIZACION DE PAGO DE VIATICO POR COMISION TECNICA
-A GALAPAGOS A FAVOR DEL ARQ. ANDRES RIVERA GOVEA-

De mi consideración:

Mediante el presente se **AUTORIZA** a usted para que se proceda con la cancelación a favor del Arq. Andrés Rivera Govea por concepto de viático por comisión a la Galápagos para concretar acciones en el marco de las competencias de transferencias a los GAIDS dada por resolución 0004-CNC-2015; los días 07, 08 Y 09 de Diciembre de 2016, se adjunta informe de servicios institucionales N° 003-AARG-INPC-R4-2016

Con sentimientos de distinguida consideración.

Atentamente,

Documento firmado electrónicamente

Mgs. Holger Alejandro Garcia Loor
DIRECTOR REGIONAL INPC-R4

Referencias:

- INPC-PM-R4-2016-0388-M

Copia:

Srta. Econ. Jessica Lourdes Artanga Guerrero
Analista de Contabilidad Regional 4

JH



Instituto Nacional de
Patrimonio Cultural

Calle 1-93 y Av. 10 de Agosto, La Cisterna
Teléfono: (5932) 2227 827 / 2549 257 / 2227 869 / 2549 237
SEINPAT@inpc.gob.ec - www.inpc.gob.ec

Memorando Nro. INPC-PM -R4-2016-0388-M

Portoviejo, 13 de diciembre de 2016

PARA: Sr. Mgs. Holger Alejandro Garcia Loor
Director Regional INPC-R4

ASUNTO: Delegación de visita técnica a la provincia de Galápagos, socialización de la competencias de patrimonio - Cancelación de viáticos

De mi consideración:

En atención a la delegación recibida a través de memorando INPC-DR4-2016-0685-M para integrar la comisión a la provincia de Galápagos con el propósito de concretar acciones conjuntas en el marco de las transferencias de competencias a los GAD dada por la Resolución 0004-CNC-2015, en donde se realizaron reuniones con las autoridades de Galápagos específicamente en el GAD municipal del cantón Santa Cruz y también recorridos técnicos en compañía de personal del GAD; tengo a bien solicitar a usted, autorizar a quien corresponda la cancelación de los valores por concepto de viático referente a la mencionada comisión técnica.

Se adjunta en físico documentos de respaldo y el respectivo informe de las actividades realizadas en la mencionada comisión.

Con sentimientos de distinguida consideración.

Atentamente,

Arq. Andres Alejandro Rivera Govea
ARQUITECTO RESTAURADOR

Copia:

Sra. Ecor. Jessica Lourdes Arteaga Guerrero
Analista de Contabilidad Regional 4

Sra. Ing. Freya Belen Alvarez Orellana
Asistente Administrativo Financiero

Sra. Jackie Line Bazurto Moreira
Secretaria Regional

Memorando Nro. INPC-PM-R4-2016-0388A-M

Portoviejo, 13 de diciembre de 2016

PARA: Sr. Mgs. Holger Alejandro García Looz
Director Regional INPC-R4

ASUNTO: Informe de actividades, delegación a la provincia de Galápagos.

Actividades Realizadas

Mediante la presente se informa las actividades realizadas desde el 07 al 09 de diciembre de 2016, en la provincia de Galápagos, con el propósito de concretar una reunión técnica y el recorrido de campo con autoridades locales, para proponer proyectos tendientes a la conservación y salvaguarda del Patrimonio Cultural.

Antecedentes

En el marco de las competencias institucionales, considerando los territorios adscritos al INPC R4, en función de que se ha venido trabajando de cerca con Santo Domingo de los Tsáchilas adscrito también a esta Regional; con fecha 30 de noviembre de 2016, mediante Memorando **INPC-DR4-2016-0685-M**, emitido por la máxima autoridad de la Dirección Regional 4, se me delega para asistir a la provincia de Galápagos los días 7, 8 y 9 de diciembre del año en curso con el propósito de concretar acciones conjuntas en el marco de las transferencias de competencias con los GAD, dada por la Resolución 0004-CNC-2015. De tal manera que se tiene previsto realizar una reunión con las autoridades específicamente en el GAD municipal del cantón Santa Cruz y posterior a ello se realizará varios recorridos por los inmuebles patrimoniales y sitios de carácter histórico importantes, así como de sus bienes inmuebles en compañía de personal del GAD, a fin de comprometernos como INPC R4 a facilitar el apoyo técnico a las diversas áreas para la cristalización de proyectos en el 2017.

Desarrollo

El día 07 de diciembre de 2016 viaja una delegación desde Manabí a la provincia de Galápagos conformada por los siguientes funcionarios del INPC-R4; Arq. Andrés Alejandro Rivera Govea, Lcdo. Benito Arturo Vinuesa Looz, Celia Lucciola López, Ing. Byron Alejandro Rodríguez Looz y la Antropóloga María Gabriela Guevara Camacho, donde se desarrollaron varias actividades de acuerdo al siguiente orden cronológico.

- Reunión con el secretario General del Municipio de Santa Cruz, Ab. Daniel Proaño
- Entrevistas en vivo para medios de comunicación de Manabí
- Reunión con autoridades locales y responsables de áreas patrimoniales
- Recorrido Técnico por lugares patrimoniales.

El día 07 de diciembre a partir de las 3PM se mantuvo una importante reunión con el secretario General del GAD de Santa Cruz (**Anexo 001**), Ab. Daniel Proaño para coordinar lo previsto a realizarse el día siguiente, expresó el agradecimiento por parte del Sr. Alcalde Leopoldo Buchelli al INPC por demostrar interés en trabajar en conjunto en pro del patrimonio; sin embargo manifestó que existen ciertas incertidumbres con las instituciones Gubernamentales puesto que debido a la distancia que existe se hace difícil concretar acuerdos de beneficio para la ciudad, puntualizó de manera breve que no tienen un listado actualizado de los bienes patrimoniales de Galápagos, para lo cual el Arq. Andrés Rivera, se comprometió al día siguiente en entregar el listado que consta en el SIPCE. La reunión permitió evidenciar el contexto de las Islas y la lógica organizacional a nivel institucional. Se mencionó en dicha reunión que esta sería una avanzada, debido a que el Director Regional tiene todo el interés de trabajar en el 2017 en lo referente a Patrimonio Cultural, en esa misma tarde se planificó los lugares que iban a ser visitados el día siguiente, posterior a ello se brindó una entrevista en vivo para Radio San Gregorio de Portoviejo, sobre el motivo de la visita del INPC-R4 a Galápagos.

El día 08 de diciembre se desarrolló la reunión en el salón del GAD Santa Cruz con varias autoridades locales (**Anexo 006**), dando inicio a las 10: 20 AM, se dio la bienvenida por parte del vice alcalde de la ciudad y el agradecimiento por parte del

Comunicador del INPC-R4, luego se procedió a una ponencia sobre patrimonio Inmaterial por parte de la antropóloga Gabriela Guevara (**Anexo 004**), puntualizando temas referente al área inmaterial, indicando que existen 36 registros de manifestaciones culturales, además habló sobre la clasificación del Patrimonio Inmaterial, Salvaguarda, Normativa que rige en la actualidad, Registro de identificación, directrices de la política del salvaguarda del PCI, entre otros temas que fueron de gran importancia para los presentes, surgieron varias inquietudes donde se respondió cada una de ellas, por otra parte el Arq. Andrés Rivera, precisó en su ponencia con respecto al Área Material, acerca del Patrimonio Edificado y dio un breve detalle de los bienes patrimoniales que se encuentran inventariados en Galápagos, una vez concluida la ponencia se llegaron a varios compromisos, actualizar el inventario de bienes patrimoniales registrados en el SIPCE, enviar las Resoluciones, Instructivos y Guías que posibilite al GAD, gestionar sus patrimonios; posterior a ello se procedió a realizar una visita a los bienes Patrimoniales la misma que duro alrededor de 4 horas (**Anexo 005**).

Objetivos

Reunión con autoridades locales para conocer la realidad de los proyectos y el contexto del patrimonio en los municipios de Galápagos.

En el marco de las transferencias de competencias, taller de transferencias de conocimientos y lineamientos de acción en temas patrimoniales materiales e inmateriales.

Visita técnica de campo con los responsables de las áreas patrimoniales del GAD

Resultados

Como resultado se logró la capacitación a las Autoridades del GAD Santa Cruz sobre la transferencia de competencias, así como la visita a los diferentes lugares Patrimoniales y sobre todo posicionar al INPC-R4 como la entidad que trabaja en la conservación y salvaguarda del Patrimonio en la Región. (**Anexo 003**)

Manifestaciones

Es importante destacar que en estos pocos días de trabajo se documentaron en archivos audiovisuales varias manifestaciones entre ellas tres leyendas: Pelican Bay, El Lago de las Ninfas, y tradición oral ligada a los piqueros de patas azules.

Están registrados y documentados varios personajes que dan cuenta de la cotidianidad y de los contextos sociales y culturales de la zona.

Celia López documentó las manifestaciones relacionadas con las faenas de pesca, y pesca artesanal.

Espacios Públicos y Patrimonio Natural

Se realizó una visita a la estación Charles Darwin, para evidenciar el patrimonio natural de la zona, adicionalmente también fuimos a las Grietas, El Manglar Rojo, El Mangle Blanco, entre otros.

Celia López, documentó la flora y la fauna rica de los sitios naturales de la zona, evidenciando en los archivos audiovisuales una gran variedad de algas, aves, reptiles, flora, y fauna, así como una serie de paisajes naturales y paisajes culturales. Se evidenció en los recorridos varias técnicas de construcción tradicional, con piedras volcánicas.

Arte

Recorriendo las calles, se visibiliza expresiones artísticas como la de los diseños en cerámicas, tras la recolección de varias cerámicas, se ha estructurado diseños en las paredes que dan cuenta del turismo en Galápagos

Comida Patrimonial

Se cuenta con registros de los platos tradicionales de la zona, sus formas de preparación y los ingredientes utilizados

Bienes Inmuebles



La provincia de Galápagos cuenta con 18 bienes inmuebles inventariados, los cuales se encuentran distribuidos en tres cantones de su territorio, 8 inmuebles en Santa Cruz, 8 inmuebles San Cristóbal y 2 inmuebles en Isabela.

El recorrido se realizó con la guía de los técnicos del GAD del cantón Santa Cruz, en el sector de Puerto Ayora, en donde se constataron varios inmuebles que se encuentran inventariados y además se inspeccionaron otras edificaciones que no forman parte del inventario pero que son de gran valor social e histórico de los ciudadanos de este territorio.

Molino de Viento: Construido en 1952, por Adolfo Henic y Roberto Chase, elemento que permitía extraer agua salubre, que permitió desarrollar actividades de comercio y turismo, es decir, que fue elemental en el inicio de la población en Santa Cruz.

Casa de Fariás: Inmueble signado con código de ficha de inventario IBI 20-03-50-000-000001 (Anexo 009), este inmueble fue construido con madera proveniente de las casas utilizadas por la fuerza aérea norteamericana en la isla Baltra durante la Segunda Guerra Mundial. En la actualidad se encuentra habitada por una familia y el bien inmueble presenta deterioro.

Cabaña "Señor Roberto Haro": Construido con madera reciclada con desechos de la base norteamericana construido en la Segunda Guerra Mundial en la isla Baltra. (Anexo 010)

Casa de Sigurd Graffer: Construido en 1933, por el Noruego Sigurd Graffer quien fue uno de los pioneros habitantes de la isla. La casa es una construcción elemental que cuenta con un perímetro de muros portantes de roca basáltica con espesores promedio de 50 cm, la cubierta (que se encuentra inexistente) es una estructura de madera a dos aguas. (Anexo 011)

Unidad Educativa Nacional Galápagos: Construido por la necesidad de tener un centro educativo para los más jóvenes, esta unidad fue la primera en este cantón. Construida por los habitantes y padres de familia durante los primeros años de desarrollo de este territorio; cuenta con un conjunto de aulas y talleres, un teatro, y espacios al aire libre. Cuenta con espacio donde se halla la pintura mural de Carl Angermeyer. (Anexo 012)

Recorridos marítimos:

Fue posible recorrer la riqueza marina y evidenciar las bondades de la naturaleza a través de estos recorridos.

Promoción, difusión y enlaces comerciales del Sombrero de Paja Toquilla

- Promoción y visualización del sombrero.
- Recorrido por varias tiendas artesanales, evidenciando que no existen sombreros finos, hay de otras zonas vendidas como tal, los que encontramos pertenecen a Picoazá pero tampoco cuentan con la denominación de origen, al ser una manifestación reconocida a nivel internacional la denominación es algo muy importante.
- Difusión de material impreso con información sobre el tejido tradicional del sombrero de paja toquilla.

Conclusiones

- Es importante que los proyectos de patrimonio, tanto material como inmaterial tengan continuidad. En el marco de las competencias institucionales dadas por las leyes, así como las resoluciones.
- Es necesario actualizar y los inventarios.
- Las comunidades y las autoridades deberán tener pleno conocimiento de las Resolución 159-DE-INPC-2012, que dicta todas las normativas y directrices previas a una solicitud de declaratoria del Patrimonio cultural Inmaterial, para que analicen desde los criterios del PCI si una manifestación puede o no ser considerada como tal.

Recomendaciones

- Proponer proyectos concretos que evidencien el trabajo conjunto y articulado.
- Dar seguimiento y continuidad a todas las actividades, continuar el trabajo en otras islas, independientemente de los técnicos el trabajo institucional debe reflejar el avance de los trabajos y las visitas previas.

- Se cuenta con una plataforma en internet como un archivo que visualice el trabajo del INPC en plataforma digital.
- Cumplir con los acuerdos y que los compromisos adquiridos se plasmen en resultados.
- Existen bienes inmuebles importantes que necesitan ser inventariados y restaurados.

Anexos

En el presente informe se detalla los anexos de las actividades realizadas por los funcionarios del INPC-R4 y de la misma manera se adjunta la hoja del registro de asistencia del Taller desarrollado en el GAD de Santa Cruz.

Anexo 001: Reunión del 07/12/2016 con el Sr. Daniel Proaño, representante del GAD Santa Cruz



Anexo 002: Reunión del 08/12/2016 con técnicos del GAD Santa Cruz.



Anexo 003: Reunión del 08/12/2016 con técnicos del GAD Santa Cruz:



Anexo 004:

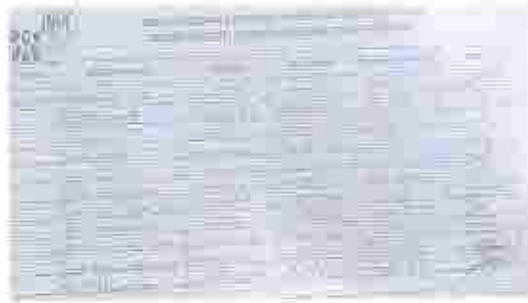

Anexo 005



Anexo 006



Anexo 007



Anexo 008



Anexo 009



Anexo 010



Anexo 011



Instituto Nacional de
Patrimonio Cultural

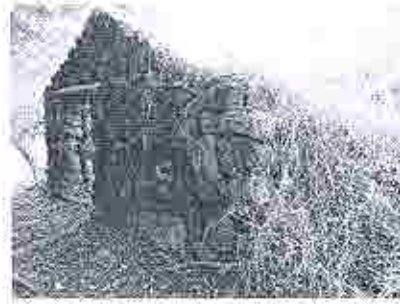

Anexo 012

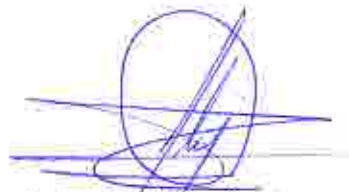

Andrés A. Rivera Govea
Arquitecto Restaurador

INFORME DE SERVICIOS INSTITUCIONALES
Nro. SOLICITUD DE AUTORIZACIÓN PARA CUMPLIMIENTO DE SERVICIOS INSTITUCIONALES
FECHA DE INFORME (dd-mmm-aaaa)

003-AARG-INPC-R4-2016

12-12-2016

DATOS GENERALES
APELLIDOS - NOMBRES DE LA O EL SERVIDOR

RIVERA GOVEA ANDRÉS ALEJANDRO

PUESTO QUE OCUPA:

ARQUITECTO RESTAURADOR

CIUDAD – PROVINCIA DEL SERVICIO INSTITUCIONAL

SANTA CRUZ - GALÁPAGOS

NOMBRE DE LA UNIDAD A LA QUE PERTENECE LA O EL SERVIDOR

DIRECCION REGIONAL 4

SERVIDORES QUE INTEGRAN EL SERVICIO INSTITUCIONAL:

Arq. Andrés Alejandro Rivera Govea
 Lcdo. Benito Arturo Vinueza Loor
 Lcda. Celia Lucciola López
 Ing. Byron Alejandro Rodríguez Loor
 Antropóloga María Gabriela Guevara Camacho
 Sr. Washington Bowen
 Sr. Jorge Augusto Zambrano Sornoza

INFORME DE ACTIVIDADES Y PRODUCTOS ALCANZADOS
Actividades Realizadas

Mediante la presente se informa las actividades realizadas desde el 07 al 09 de diciembre de 2016, en la provincia de Galápagos, con el propósito de concretar una reunión técnica y el recorrido de campo con autoridades locales, para proponer proyectos tendientes a la conservación y salvaguarda del Patrimonio Cultural.

Antecedentes

En el marco de las competencias institucionales, considerando los territorios adscritos al INPC R4, en función de que se ha venido trabajando de cerca con Santo Domingo de los Tsáchilas adscrito también a esta Regional; con fecha 30 de noviembre de 2016, mediante Memorando **INPC-DR4-2016-0685-M**, emitido por la máxima autoridad de la Dirección Regional 4; se me delega para asistir a la provincia de Galápagos los días 7, 8 y 9 de diciembre del año en curso con el propósito de concretar acciones conjuntas en el marco de las transferencias de competencias con los GAD, dada por la Resolución 0004-CNC-2015. De tal manera que se tiene previsto realizar una reunión con las autoridades específicamente en el GAD municipal del cantón Santa Cruz y posterior a ello se realizará varios recorridos por los inmuebles patrimoniales y sitios de carácter histórico importantes, así como de sus bienes inmuebles en compañía de personal del GAD, a fin de comprometernos como INPC R4 a facilitar el apoyo técnico a las diversas áreas para la cristalización de proyectos en el 2017.

Desarrollo

El día 07 de diciembre de 2016 viaja una delegación desde Manabí a la provincia de Galápagos conformada por los siguientes funcionarios del INPC –R4, Arq. Andrés Alejandro Rivera Govea, Lcdo. Benito Arturo Vinueza Loor, Celia Lucciola López, Ing. Byron Alejandro Rodríguez Loor y la Antropóloga María Gabriela Guevara Camacho, donde se desarrollaron varias actividades de acuerdo al siguiente orden cronológico.

- Reunión con el secretario General del Municipio de Santa Cruz, Ab. Daniel Proaño
- Entrevistas en vivo para medios de comunicación de Manabí
- Reunión con autoridades locales y responsables de áreas patrimoniales
- Recorrido Técnico por lugares patrimoniales.

El día 07 de diciembre a partir de las 3PM se mantuvo una importante reunión con el secretario General del GAD de Santa Cruz (**Anexo 001**), Ab. Daniel Proaño para coordinar lo previsto a realizarse el día siguiente, expresó el agradecimiento por parte del Sr. Alcalde Leopoldo Buchelli al INPC por demostrar interés en trabajar en conjunto en pro del patrimonio; sin embargo manifestó que existen ciertas incertidumbres con las instituciones Gubernamentales puesto que debido a la distancia que existe se hace difícil concretar acuerdos de beneficio para la ciudad, puntualizó de manera breve que no tienen un listado actualizado de los bienes patrimoniales de Galápagos, para lo cual el Arq. Andrés Rivera, se comprometió al día siguiente en

entregar el listado que consta en el SIPCE. La reunión permitió evidenciar el contexto de las islas y la lógica organizacional a nivel institucional. Se mencionó en dicha reunión que esta sería una avanzada, debido a que el Director Regional tiene todo el interés de trabajar en el 2017 en lo referente a Patrimonio Cultural, en esa misma tarde se planificó los lugares que iban a ser visitados el día siguiente, posterior a ello se brindó una entrevista en vivo para Radio San Gregorio de Portoviejo, sobre el motivo de la visita del INPC-R4 a Galápagos.

El día 08 de diciembre se desarrolló la reunión en el salón del GAD Santa Cruz con varias autoridades locales (**Anexo 006**), dando inicio a las 10: 20 AM, se dio la bienvenida por parte del vice alcalde de la ciudad y el agradecimiento por parte del Comunicador del INPC-R4, luego se procedió a una ponencia sobre patrimonio Inmaterial por parte de la antropóloga Gabriela Guevara (**Anexo 004**), puntualizando temas referente al área inmaterial, indicando que existen 36 registros de manifestaciones culturales; además habló sobre la clasificación del Patrimonio Inmaterial, Salvaguarda, Normativa que rige en la actualidad, Registro de identificación, directrices de la política del salvaguarda del PCI, entre otros temas que fueron de gran importancia para los presentes, surgieron varias inquietudes donde se respondió cada una de ellas, por otra parte el Arq. Andrés Rivera, precisó en su ponencia con respecto al Área Material, acerca del Patrimonio Edificado y dio un breve detalle de los bienes patrimoniales que se encuentran inventariados en Galápagos; una vez concluida la ponencia se llegaron a varios compromisos, actualizar el inventario de bienes patrimoniales registrados en el SIPCE, enviar las Resoluciones, Instructivos y Guías que posibilite al GAD, gestionar sus patrimonios; posterior a ello se procedió a realizar una visita a los Bienes Patrimoniales la misma que duró alrededor de 4 horas (**Anexo 005**).

OBJETIVOS

- Reunión con autoridades locales para conocer la realidad de los proyectos y el contexto del patrimonio en los municipios de Galápagos.
- En el marco de las transferencias de competencias, taller de transferencias de conocimientos y lineamientos de acción en temas patrimoniales materiales e inmateriales.
- Visita técnica de campo con los responsables de las áreas patrimoniales del GAD.

Resultados

Como resultado se logró la capacitación a las Autoridades del GAD Santa Cruz sobre la transferencia de competencias, así como la visita a los diferentes lugares Patrimoniales y sobre todo posicionar al INPC R4 como la entidad que trabaja en la conservación y salvaguarda del Patrimonio en la Región. (**Anexo 003**)

Manifestaciones

Es importante destacar que en estos pocos días de trabajo se documentaron en archivos audiovisuales varias manifestaciones entre ellas tres leyendas: Pelican Bay, El Lago de las Ninfas, y tradición oral ligada a los piqueros de patas azules.

Están registrados y documentados varios personajes que dan cuenta de la cotidianidad y de los contextos sociales y culturales de la zona.

Celia López documentó las manifestaciones relacionadas con las faenas de pesca, y pesca artesanal.

Espacios Públicos y Patrimonio Natural

Se realizó una visita a la estación Charles Darwin, para evidenciar el patrimonio natural de la zona, adicionalmente también fuimos a las Grietas, El Manglar Rojo, El Mangle Blanco, entre otros.

Celia López, documentó la flora y la fauna rica de los sitios naturales de la zona, evidenciando en los archivos audiovisuales una gran variedad de algas, aves, reptiles, flora, y fauna, así como una serie de paisajes naturales y paisajes culturales.

Se evidenció en los recorridos varias técnicas de construcción tradicional, con piedras volcánicas.

Arte

Recorriendo las calles, se visibiliza expresiones artísticas como la de los diseños en cerámicas, tras la recolección de varias cerámicas, se ha estructurado diseños en las paredes que dan cuenta del turismo en Galápagos.

Comida patrimonial

Se cuenta con registros de los platos tradicionales de la zona, sus formas de preparación y los ingredientes utilizados.

Bienes Inmuebles

La provincia de Galápagos cuenta con 18 bienes inmuebles inventariados, los cuales se encuentran distribuidos en tres cantones de su territorio, 8 inmuebles en Santa Cruz, 8 inmuebles San Cristobal y 2 inmuebles en Isabela.

El recorrido se realizó con la guía de los técnicos del GAD del cantón Santa Cruz, en el sector de Puerto Ayora, en donde se constataron varios inmuebles que se encuentran inventariados y además se inspecciono otras edificaciones que no forman parte del inventario pero que son de gran valor social e histórico de los ciudadanos de este territorio.

Molino de Viento: Construido en 1952, por Adolfo Henic y Roberto Chase, elemento que permitía extraer agua salubre, que permitió desarrollar actividades de comercio y turismo, es decir, que fue elemental en el inicio de la población en Santa Cruz.

Casa de Farías: Inmueble signado con código de ficha de inventario IBI-20-03-50-000-000001 (*Anexo 10*), este inmueble fue construido con madera proveniente de las casas utilizadas por la fuerza aérea norteamericana en la isla Baltra durante la Segunda Guerra Mundial. En la actualidad se encuentra habitada por una familia y el bien inmueble presenta deterioro.

Cabaña "Señor Roberto Haro": Construido con madera reciclada con desechos de la base norteamericana construido en la Segunda Guerra Mundial en la isla Baltra. (*Anexo 11*)

Casa de Sigurd Graffer: Construido en 1933, por el Noruego Sigurd Graffer quien fue uno de los pioneros habitantes de la isla. La casa es una construcción elemental que cuenta con un perímetro de muros portantes de roca basáltica con espesores promedio de 50 cm, la cubierta (*que se encuentra inexistente*) es una estructura de madera a dos aguas. (*Anexo 12*)

Unidad Educativa Nacional Galápagos: Construido por la necesidad de tener un centro educativo para los más jóvenes, esta unidad fue la primera en este cantón. Construida por los habitantes y padres de familia durante los primeros años de desarrollo de este territorio; cuenta con un conjunto de aulas y talleres, un teatro, y espacios al aire libre. Cuenta con espacio donde se halla la pintura mural de Carl Angermeyer. (*Anexo 13*)

Recorridos marítimos

Fue posible recorrer la riqueza marina y evidenciar las bondades de la naturaleza a través de estos recorridos.

Promoción, difusión y enlaces comerciales del Sombrero de Paja Toquilla

- Promoción y visualización del sombrero
- Recorrido por varias tiendas artesanales, evidenciando que no existen sombreros finos, hay de otras zonas vendidos como tal, los que encontramos pertenecen a Picoazá; pero tampoco cuentan con la denominación de origen, al ser una manifestación reconocida a nivel internacional la denominación es algo muy importante.
- Difusión de material impreso con información sobre el tejido tradicional del sombrero de paja toquilla.

Conclusiones

- Es importante que los proyectos de patrimonio, tanto material como inmaterial tengan continuidad. En el marco de las competencias institucionales dadas por las leyes, así como las resoluciones,
- Es necesario actualizar y los inventarios,
- Las comunidades y las autoridades deberán tener pleno conocimiento de las Resolución 159-DE-INPC-2012, que dicta todas las normativas y directrices previas a una solicitud de declaratoria del Patrimonio cultural Inmaterial, para que analicen desde los criterios del PCI si una manifestación puede o no ser considerada como tal.

Recomendaciones

- Proponer proyectos concretos que evidencien el trabajo conjunto y articulado.
- Dar seguimiento y continuidad a todas las actividades, continuar el trabajo en otras islas, independientemente de los técnicos el trabajo institucional debe reflejar el avance de los trabajos y las visitas previas.
- Se cuenta con una plataforma en Internet como un archivo que visualice el trabajo del INPC en plataforma digital.
- Cumplir con los acuerdos y que los compromisos adquiridos se plasmen en resultados.

- Existen bienes inmuebles importantes que necesitan ser inventariados y restaurados:

Anexos

En el presente informe se detalla los anexos de las actividades realizadas por los funcionarios del INPC-R4 y de la misma manera se adjunta la hoja del registro de asistencia del Taller desarrollado en el GAD de Santa Cruz

Anexo 001: Reunión del 07/12/2016 con el Sr. Daniel Proaño, representante del GAD Santa Cruz.



Anexo 002: Reunión del 08/12/2016 con técnicos del GAD Santa Cruz.



Anexo 004



Anexo 005



Anexo 006



Anexo 007



Anexo 008



Anexo 009



Anexo 10



Anexo 11



Anexo 12

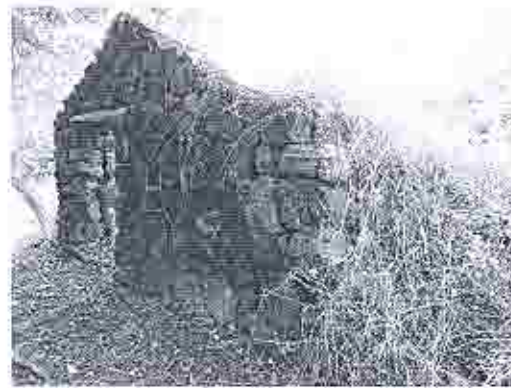

Anexo 13



ITINERARIO	SALIDA	LLEGADA	NOTA:			
FECHA dd-mmm-aaa	07-12-2016	09-12-2016	Estos datos se refieren al tiempo efectivamente utilizado en el cumplimiento del servicio institucional, desde la salida del lugar de residencia o trabajo habituales o del cumplimiento del servicio institucional según sea el caso, hasta su llegada de estos sitios.			
HORA hh:mm	05:00 AM	23:00 PM				
TRANSPORTE						
TIPO DE TRANSPORTE (Aéreo, terrestre, marítimo, otros)	NOMBRE DE TRANSPORTE	RUTA	SALIDA		LLEGADA	
			FECHA dd-mmm-aaaa	HORA hh:mm	FECHA dd-mmm-aaaa	HORA hh:mm
Terrestre	Transporte del INPC -R4 Placa MEI 1020	Portoviejo-Guayaquil	07-12-2016	05:00 AM	07-12-2016	9:00 AM

Aéreo	TAME	Guayaquil- Aeropuerto de Baltra	07-12-2016	12:30	07-12-2016	14:00 AM
Aéreo	TAME	Aeropuerto Baltra- Guayaquil	09-12-2016	17:30 PM	09-12-2016	19:10 PM
Terrestre	Transporte del INPC -R4 Placa MEI 1231	Guayaquil- Portoviejo	09-12-2016	19:30PM	09-12-2016	23:00PM

NOTA: En caso de haber utilizado transporte público, se deberá adjuntar obligatoriamente los pases a bordo o boletos.

OBSERVACIONES

FIRMA DE LA O EL SERVIDOR COMISIONADO

NOTA



ARQ. ANDRÉS ALEJANDRO RIVERA GOVEA
C.C.1311838161

El presente Informe deberá presentarse dentro del término de 4 días del cumplimiento de servicios institucionales, caso contrario la liquidación se demorará e incluso de no presentarlo tendría que restituir los valores percibidos. Cuando el cumplimiento de servicios institucionales sea superior al número de días autorizados, se deberá adjuntar la autorización por escrito de la

FIRMAS DE APROBACIÓN

FIRMA DE LA O EL RESPONSABLE DE LA UNIDAD DEL
SERVIDOR COMISIONADO

FIRMA DE LA O EL JEFE INMEDIATO DE LA O EL RESPONSABLE DE
LA UNIDAD

ARQ. MANUEL ALEJANDRO BARCIA MOREIRA
ANALISTA DE PATRIMONIO MATERIAL

AB. HOLGER GARCIA LOOR
DIRECTOR REGIONAL 4 INPC



SOLICITUD DE AUTORIZACIÓN PARA CUMPLIMIENTO DE SERVICIOS INSTITUCIONALES

Nro. SOLICITUD DE AUTORIZACIÓN PARA CUMPLIMIENTO DE SERVICIOS INSTITUCIONALES 003-AARG-INPC-R4-2016		FECHA DE SOLICITUD (dd-mm-aaaa) 30-11-2016	
VIÁTICOS	x	MÓVILIZACIONES	SUBSISTENCIAS
			ALIMENTACIÓN

DATOS GENERALES

APELLIDOS - NOMBRES DE LA O EL SERVIDOR RIVERA GOVEA ANDRÉS ALEJANDRO		PUESTO QUE OCUPA: ARQUITECTO RESTAURADOR	
CIUDAD - PROVINCIA DEL SERVIDOR INSTITUCIONAL SANTA CRUZ - GALÁPAGOS		NOMBRE DE LA UNIDAD A LA QUE PERTENECE LA O EL SERVIDOR DIRECCIÓN REGIONAL 4	
FECHA SALIDA (dd-mm-aaaa)	HORA SALIDA (hh:mm)	FECHA LLEGADA (dd-mm-aaaa)	HORA LLEGADA (hh:mm)
07-12-2016	05H00 AM	09-12-2016	23H00 PM

SERVIDORES QUE INTEGRAN LOS SERVICIOS INSTITUCIONALES:

Arq. Andrés Alejandro Rivera Govea
 Lcdo. Benito Arturo Vinuesa Loor
 Lcda. Celia Lucciola López
 Ing. Byron Alejandro Rodriguez Loor
 Antropóloga: María Gabriela Guevara Camacho
 Sr. Washington Bowen
 Sr. Jorge Augusto Zambrano Sornoza

DESCRIPCIÓN DE LAS ACTIVIDADES A EJECUTARSE:

Mediante la presente se informa las actividades realizadas desde el 07 al 09 de diciembre de 2016, en la provincia de Galápagos, el objetivo de la misión fue con el propósito de concretar una reunión técnica y un recorrido de campo con las autoridades locales, para formular proyectos tendientes para la conservación y salvaguarda del Patrimonio Cultural.

TRANSPORTE

TIPO DE TRANSPORTE <small>(Aéreo, terrestre, marítimo, otros)</small>	NOMBRE DE TRANSPORTE	RUTA	SALIDA		LLEGADA	
			FECHA <small>dd-mm-aaaa</small>	HORA <small>hh:mm</small>	FECHA <small>dd-mm-aaaa</small>	HORA <small>hh:mm</small>
Terrestre	Transporte del INPC -R4 Placa MEI 1020	Portoviejo-Guayaquil	07-12-2016	05:00 AM	07-12-2016	9:00 AM
Aéreo	TAME	Guayaquil- Aeropuerto de Baltra	07-12-2016	12:30	07-12-2016	14:00 AM
Aéreo	TAME	Aeropuerto Baltra- Guayaquil	09-12-2016	17:30 PM	09-12-2016	19:10 PM
Terrestre	Transporte del INPC -R4 Placa MEI 1231	Guayaquil-Portoviejo	09-12-2016	19:30PM	09-12-2016	23:00PM

DATOS PARA TRANSFERENCIA

NOMBRE DEL BANCO: BANCO DEL PICHINCHA	TIPO DE CUENTA: CUENTA DE AHORRO	Nº. DE CUENTA: 2201122867
--	-------------------------------------	------------------------------

FIRMA DE LA O EL SERVIDOR SOLICITANTE	FIRMA DE LA O EL RESPONSABLE DE LA UNIDAD SOLICITANTE
	
ARQ. ANDRÉS ALEJANDRO RIVERA GOVEA C.C.1311838161 <small>NOMBRE DE LA O EL SERVIDOR</small>	ARQ. MANUEL BARCIA MOREIRA ANALISTA DE PATRIMONIO MATERIAL
FIRMA DE LA AUTORIDAD NOMINADORA O SU DELEGADO	NOTA: Esta solicitud deberá ser presentada para su Autorización, con por lo menos 72 horas de anticipación al cumplimiento de los servicios institucionales; salvo el caso de que por necesidades institucionales la Autoridad Nominadora autorice.
	<ul style="list-style-type: none"> • Si no existe disponibilidad presupuestaria, tanto la solicitud como la autorización quedarán insistentes. • El informe de Servicios Institucionales deberá presentarse dentro del término de 4 días de cumplimiento el servicio institucional.
AB. HOLGER GARCÍA LOOR DIRECTOR REGIONAL 4 INPC	<small>Está prohibida conceder servicios institucionales durante los días de descanso obligatorio, con excepción de las Máximas Autoridades o de casos excepcionales debidamente justificados con la Máxima Autoridad o su Delegado.</small>
AUTORIZACION	
DE DESCUENTO	
	
FIRMA DEL SOLICITANTE	
C.I.: 1311838161	



Instituto Nacional de
Patrimonio Cultural

Calle 1 de Mayo y Av. 10 de Agosto, La Catedral
Teléfono: (593) 2227 927 / 2459 257 / 2227 909 / 8562527
Secretaría de Patrimonio Cultural - www.inpc.gob.ec

Memorando Nro. INPC-DR4-2016-0685-M

Portoviejo, 30 de noviembre de 2016

PARA: Sr. Arq. Andres Alejandro Rivera Govea
Arquitecto Restaurador

Sra. Com Celia Lopez Garcia
Gestor Cultural

Sra. Antrop. Maria Gabriela Guevara Camacho
Antropologa Regional

Sr. Lcdo. Benito Arturo Vinueza Loor
Periodista Regional

Sr. Ing. Byron Alejandro Rodriguez Loor
Analista de Planificación Regional 4

ASUNTO: DELEGACIÓN DE VISITA TÉCNICA A GALÁPAGOS

De mi consideración:

Por medio de la presente les comunico que se encuentran delegados para asistir a la provincia de Galapagos los dias 7, 8 y 9 de diciembre del año en curso con el propósito de concretar acciones conjuntas en el marco de las transferencias de competencias a los GAD, dada por la Resolución 0004-CNC-2015, de tal manera que se tiene previsto realizar una reunión con las autoridades de Galápagos, específicamente en el GAD Municipal del Cantón Santa Cruz y posterior a ellos se realizara varios recorridos técnicos en compañía de personal del GAD, a fin de comprometernos como INPC-R4, y facilitar apoyo técnico de las diversas areas para futuros proyectos en el 2017.

Con sentimientos de distinguida consideración,

Atentamente,

Documento firmado electrónicamente

Mgs. Hólger Alejandro García Loor
DIRECTOR REGIONAL INPC-R4



Villacis Salinas María Luzmila
 Tomás de Berlanga S/N e Islas Plazas
 Telf: 05 2 526-556
 hotelflamingogps@hotmail.com
 Santa Cruz - Galápagos

RUC: 2000010542001
FACTURA
 S 001-001 000003585
 AUT. SRI.: 1118983559
 Fecha Aut.: 17 / Junio / 2016
 OBLIGADO A LLEVAR CONTABILIDAD

Cliente: Rivera Gomez Andres Alejandro Ciudad: Puerto Ayora
 Dirección: Portoviejo Fecha: 07/12/2016
 R.U.C.: 131183816-1 Telf.: _____

CANT.	DESCRIPCIÓN	P. UNIT	VALOR TOTAL
1	Noche de alojamiento habs. Sencillas	\$21.93	\$21.93
Check In: 07/12/2016 Check Out: 08/12/2016 CANCELADO 07 DIC 2016			

Son: Veintiuno con 00/100
 FORMA DE PAGO: RECIBI CONFORME
 Recibo
 Dólar Ecuadoriano
 Vaya de Crédito / Débito
 Círculo

FECHA DE EMISIÓN: 17 JUNIO 2016 Documento Categorizado: NO
 Original Cliente - Copia 1. Copia 2. Copia 3. Rotada Sin Valor Tributario

RECIBI CONFORME [Firma] FIRMA AUTORIZADA

Subtotal \$21.93
 Descuento _____
 IVA tarifa 0 _____
 IVA 14% \$3.07
 TOTAL \$25.00

CEVICHERIA FRUTOS DEL MAR
 Ortega Veliz Emerita Isdra

FACTURA
 R.U.C.: 0801721820001

*VENTA DE COMIDAS Y BEBIDAS EN CEVICHERIAS N° 002-001 0013335
 Puerto Ayora
 Banco: Central - Av. Charles Darwin s/n
 Frente a la Capitanía de Puerto
 Telf: 052 576 634 Cel: 0996840803
 Email: isome@hotmail.com
 SANTA CRUZ - GALÁPAGOS - ECUADOR Fecha: 07 12 16

Cliente: Andrés Rivera
 Dirección: Portoviejo
 R.U.C. o CI: 131183816 Telf: _____ Guía de Remisión: _____

CANTIDAD	DESCRIPCIÓN	V. UNITARIO	V. TOTAL
	Consumo Alimenticio		10,00

SON ONCE 40/100
 Subtotal % 10,00
 Subtotal 0 %
 Descuento
 Subtotal
 IVA 14 % 1,40
 VALOR TOTAL \$11,40

CEVICHERIA FRUTOS DEL MAR
 Ortega Veliz Emerita Isdra

FACTURA
 R.U.C.: 0801721820001

*VENTA DE COMIDAS Y BEBIDAS EN CEVICHERIAS N° 002-001 0013338
 Puerto Ayora
 Banco: Central - Av. Charles Darwin s/n
 Frente a la Capitanía de Puerto
 Telf: 052 576 634 Cel: 0996840803
 Email: isome@hotmail.com
 SANTA CRUZ - GALÁPAGOS - ECUADOR Fecha: 08 12 16

Cliente: Andrés Rivera
 Dirección: Portoviejo
 R.U.C. o CI: 131183816-1 Telf: _____ Guía de Remisión: _____

CANTIDAD	DESCRIPCIÓN	V. UNITARIO	V. TOTAL
	Consumo Alimentos		10,00

SON ONCE 40/100
 Subtotal % 10,00
 Subtotal 0 %
 Descuento
 Subtotal
 IVA 14 % 1,40
 VALOR TOTAL \$11,40



Villacis Salinas María Luzmila

Tomás de Berlanga S/N e Islas Plazas
Telf: 05 2 526-556
hotelflamingogps@hotmail.com
Santa Cruz - Galápagos

Hoy 4

RUC: 2000010542001

FACTURA

S 001-001 **000003591**

AUT. SRI: 1118983559

Fecha Aut: 17/ Junio / 2016

OBLIGADO A LLEVAR CONTABILIDAD

Cliente: Andrés Rivera Ciudad: Pto. Ayora
 Dirección: Portoviejo Fecha: 08/12/2016
 R.U.C.: 1311038161 Telf.: _____

CANT.	DESCRIPCIÓN	P. UNIT	VALOR TOTAL
1	noche de alojamiento	\$ 21,93	\$ 21,93
	Check in: 08/12/2016		
	Check out: 09/12/2016		

Son: Veinte y cinco

Subtotal \$ 21,93
 Descuento _____
 IVA tarifa 0 _____
 IVA 14% \$ 3,07
 TOTAL \$ 25,00

Original Cliente - Copia 1. Cédula Emisor - Copia 2. Rosada Sin Valor Tributario

RECIBI CONFORME FIRMA AUTORIZADA

CEVICHERIA FRUTOS DEL MAR

Ortega Veliz Emérita Lidia

*VENTA DE COMIDAS Y BEBIDAS EN CEVICHERIAS N° 002-001

Barrio Central - Av. Charles Darwin s/n
Frente a la Capitanía de Puerto
Telf: 052 526 624 Cel: 0995640603
Email: lidie@hotmail.com
SANTA CRUZ - GALAPAGOS - ECUADOR

FACTURA
R.U.C.: 0801721820001

AUTORIZACIÓN SRI N° 1119711564

DÍA MES AÑO
08 12 2016

Cliente: Andrés Rivera
 Dirección: Portoviejo
 R.U.C. o C.I.: 131103816-1 Telf: _____ Guía de Remisión: _____

CANTIDAD	DESCRIPCIÓN	V. UNITARIO	V. TOTAL
1	Consumo Almuerzo	12,90	
	jugo	3,00	

Son: Dieciséis dólares

Subtotal % \$ 15,90
 Subtotal 0 % _____
 Descuento _____
 Subtotal _____
 IVA 14% \$ 2,25
 VALOR TOTAL \$ 18,15

SERVI SABROZON

Salcedo Bustamante Guadalupe Del Rocio

* Venta de comidas y bebidas en restaurantes para su consumo inmediato N° 001-001

Pto. Ayora, Barrio Central
Charles Binford y Av. Baltra
Telf: 052 527 360
SANTA CRUZ - GALAPAGOS - ECUADOR

FACTURA
R.U.C. 0904822269001
AUT. SRI N° 1119609191

N° 001-001 **0004426**

Fecha Impresión: 13/Octubre/2016
 Válida para su Emisión: 13/Octubre/2016
 DIA MES AÑO

Cliente: Andrés Rivera Green
 Dirección: Portoviejo Telf: _____
 R.U.C. o C.I.: 131183816-1 Guía de Remisión: _____

CANTIDAD	DESCRIPCIÓN	V. UNITARIO	V. TOTAL
	Consumos de alimentos		11,40

Son: Dieciséis dólares

Subtotal \$ 11,40
 Descuento _____
 IVA 0 % _____
 IVA 14% \$ 1,60
 VALOR TOTAL \$ 13,00

IMPRESA "TODAS GRAFICAS" Códima Tami José Salcedo R.U.C. 110820247001 AUTORIZ. 1088
 Teléfono Santa Cruz 2 527 457
 1126 10082 desde 03/09/11 AL 05/10/11 Impreso 13/Octubre/2016 Válida hasta 13/Octubre/2016 ORIGINAL CLIENTE COPIA EMISOR



INSTITUTO NACIONAL DE PATRIMONIO CULTURAL
FORMULARIO PARA REPOSICION DE GASTOS

BENEFICIARIO: RIVERA GOVEA ANDRÉS ALEJANDRO

Nº	FECHA	Nº FACTURA	PROVEEDOR	DESCRIPCION	VALOR
1	07/12/2016	001-001-000003586	Hotel Flamingo	ALojAMIENTO	25,00 ✓
2	07/12/2016	002-001-0013335	Cevicheria frutos del mar	ALIMENTACION	11,40 ✓
3	08/12/2016	002-001-0013338	Cevicheria frutos del mar	ALIMENTACION	11,60 ✓
4	08/12/2016	002-001-0013349	Cevicheria frutos del mar	ALIMENTACION	28,15 ✓
5	08/12/2016	001-001-0004426	Servi Saluacoin	ALIMENTACION	19,00 ✓
6	08/12/2016	001-001-000003591	Hotel Flamingo	ALojAMIENTO	25,00 ✓
7	08/12/2016	002-001-0013351	Cevicheria frutos del mar	ALIMENTACION	11,40 ✓
8	09/12/2016	001-001-0004426	Bar cafeteria Buitra	ALIMENTACION	7,98 ✓
TOTAL					123,33

OBSERVACIONES: Cancelacion por concepto de viaje :

FIRMA FUNCIONARIO



**ORDEN DE MOVILIZACIÓN CON VIÁTICOS Y/O
SUBSISTENCIAS; FINES DE SEMANA Y/O FERIADOS**

No. 97

1. IDENTIFICACIÓN DE LA ENTIDAD

Institución INSTITUTO NACIONAL DE PATRIMONIO DE CULTURA DIRECCION REGIONAL 4
RUC 1760006000001

2. DATOS DE EMISIÓN DE LA ORDEN

Ciudad GUAYAQUIL

Fecha de Vigencia Desde 2016-12-07 Hora 05:00 Hasta 2016-12-07 Hora 14:00

Motivo Traslado de los funcionarios Arq. Andrés Rivera, Antrop. Gabriela Guevara, Lcdo. Arturo Vinuesa e Ing. Byron Rodríguez a la ciudad de Guayaquil

No. Ocupantes 5

AUTORIZACIÓN

Fecha 2016-12-06 **No. Comunicación** COMUNICACIÓN VERBAL

Lugar Origen PORTOVIEJO

Lugar Destino GUAYAQUIL - PORTOVIEJO

Kilometraje Inicio

Kilometraje Fin:

3. DATOS DEL CONDUCTOR / A

Nombres WASHINGTON BOWEN BOWEN **Cargo** CHOFER REGIONAL

Número de Cédula / Pasaporte 1305211589 **Tipo de Licencia** E

4. CARACTERÍSTICAS DEL VEHICULO

Número de Placa MEI-1020 **Marca / Modelo** CHEVROLET LUV D-MAX

Color PLATEADO **Número Matricula** A781779

5. DATOS DEL SOLICITANTE

Nombres Abg. Holger Garcia Llor **Cargo** DIRECTOR REGIONAL 4 DEL INSTITUTO NACIONAL DE PATRIMONIO CULTURAL

Realizado Por BAZURTO MOREIRA ROSA JACKELINE

Fecha de Emisión 2016-12-06

JACKELINE BAZURTO



ORDEN DE MOVILIZACIÓN CON VIÁTICOS Y/O
SUBSISTENCIAS; FINES DE SEMANA Y/O FERIADOS

No. 100

1. IDENTIFICACIÓN DE LA ENTIDAD

Institución INSTITUTO NACIONAL DE PATRIMONIO DE CULTURA DIRECCIÓN REGIONAL 4
RUC 1760006000001

2. DATOS DE EMISIÓN DE LA ORDEN

Ciudad GUAYAQUIL

Fecha de Vigencia Desde 2016-12-09 Hora 10:00 Hasta 2016-12-09 Hora 21:00

Motivo Traslado de los funcionarios Ing. Byron Rodriguez, Arq. Andrés Rivera, Lcdo. Arturo Vinuesa y Antrop Gabriela Guevara desde la ciudad de Guayaquil a Portoviejo.

No. Ocupantes 5

AUTORIZACIÓN

Fecha 2016-12-08 No. Comunicación COMUNICACIÓN VERBAL

Lugar Origen PORTOVIEJO

Lugar Destino GUAYAQUIL - PORTOVIEJO

Kilometraje Inicio

Kilometraje Fin

3. DATOS DEL CONDUCTOR / A

Nombres ZAMBRANO SORNOZA JÓRGE Cargo CHOFER REGIONAL

Número de Cedula / Pasaporte 1302941347 Tipo de Licencia E

4. CARACTERÍSTICAS DEL VEHICULO

Número de Placa ME-1231 Marca / Modelo CHEVROLET D-MAX

Color DORADO Número Matricula A3374032

5. DATOS DEL SOLICITANTE

Nombres Abg. Holger García Loor Cargo DIRECTOR REGIONAL 4 DEL INSTITUTO NACIONAL DE PATRIMONIO CULTURAL

Realizado Por BAZURTO MOREIRA ROSA JACKELINE

Fecha de Emisión 2016-12-08



Boarding pass
Pasé a bordo

69213386338502-1218705

Passenger Name/Nombre del pasajero

RIVERA/ANDRES

From Desde	To Hacia	Flight Number Vuelo N°
GPS	GYE	EG192

Class Clase	Gate Fecha	Departure Time Hora de Salida
L	OSDEC	1230

Boarding Time Hora de Embarque	Gate Puerta	Seat Asiento
1100	1	3F

Pieces Maletas	Weight Peso	Reference N° N° de Referencia
0	0	22

BOARDING PASS COPY



ETKT269213386338501
FECHA/DATE: 07DEC

VUELO/FLIGHT 0193

RIVERA/ANDRES
DE/FROM: GUAYAQUIL
A/TO: SALTRA ISLA

ASIENTO/SEAT: 5E
EQUIP/BAGT:

REFERENCIA: 66

tame

*Original Pago
de Tarjetas*



CALCULO DE ANTICIPO DE VIATICOS, SUBSISTENCIA, MOVILIZACIONES Y ALIMENTACION EN EL PAIS

SERVIDORES PUBLICOS DE LAS INSTITUCIONES DEL ESTADO

FECHA 14 DE DICIEMBRE DE 2016

NOMBRES	CARGO	LUGAR DE COMISION	DISTANCIA 60KM.	Nº DIAS	DESDE	HASTA	VALOR VIATICO \$	VALOR DE LA MOVILIZACION \$	PRESENTA COPIA DE PASAJE ELECTRONICO	COMBUSTIBLE	PEAJE/GARAJE	JUSTIFICACION DEL 70% DEL VIATICO	TOTAL A RECIBIR
MARIA GONZA ALCIBERTES RECAMBIO	ARQUITECTO RETAJASADOR	GALAPAGOS	1394,6KM	3	07 DE DICIEMBRE DE 2016	09 DE DICIEMBRE DE 2016	160,00	NO ADJUNTA.	X	NO ADJUNTA	NO ADJUNTA	X	160,00
TOTAL DE PAGO DE COMISION													160,00

DESTINO DE LA COMISION.: PORTOVIEJO-GUAYAQUIL-GALAPAGOS/GALAPAGOS-GUAYAQUIL-PORTOVIEJO

SALIDA: 05H00 EL 07 DE DICIEMBRE DE 2016

LLEGADA: 23H00 EL 09 DE DICIEMBRE DE 2016

APLICACIÓN DE LA BASE LEGAL.- DE CONFORMIDAD AL ACUERDO Nº MRL-2014-0165-R.OFICIAL Nº326 DEL 4 DE SEPT. 2014, ACUERDO Nº MRL-2014-0194-R. OFICIAL Nº 356 DEL 17 DE OCT.2014 Y ACUERDO Nº MDT-2015-290 DEL 216 DE DIC. 2015.

DESCRIPCIÓN DE LA COMISION.- GALAPAGOS.- Comisión para participar en taller de socialización de competencias con los GADS. Nº de solicitud de Autorización por servicios institucionales 002-ARG-INPC-R4-2016.

DIRECCION ADMINISTRATIVA FINANCIERA	
CONTABILIDAD	TESORERIA
<i>[Firma]</i> RESPONSABLE	<i>[Firma]</i> RESPONSABLE