

COMPROBANTE UNICO DE REGISTRO

Institucion:	141 INSTITUTO NACIONAL DE PATRIMONIO CULTURAL	Reporte	rptComprobanteGastos.rdlc	
U. Ejecutora:	0000	Fecha Elaboración		No. CUR No. Original
Unid. Desc:	0000	029	02	2016
				794 775
Tipo Documento Respaldo		Clase Documento		No.
COMPROBANTES ADMINISTRATIVOS DE GASTOS		LIQUIDACION DE GASTOS		01-LQP-GAF-DR3-INPC-16
				No. Expediente
				351



Clase de Registro:	DEVENGADO	Clase de Gasto:	OTROS GASTOS	RPA RTO DEV
Banco:	COOPERATIVA DE AHORRO Y CREDITO JUVENTUD ECUATORIANA PROGRESISTA LTDA.	Cuenta Monetaria:	406030302407	
Comprobante	GASTOS	Numero Operación	0	
Beneficiario:	0103517637 PLAZA VAREA MARIA SOLEDAD			

AFECTACION PRESUPUESTARIA

PG	SP	PY	ACT	ITEM	UBG	FTE	ORG	N. Prest	DESCRIPCION	MONTO
01	00	000	001	530303	0601	001	0000	0000	Viaticos y Subsistencias en el Interior	15.00
									TOTAL PRESUPUESTARIO	15.00
									IVA	0.00
									SUB - TOTAL	15.00
									RETENCIONES IVA	0.00
									TOTAL DEDUCCIONES PRESUPUESTARIO	0.00
									TOTAL A PAGAR	15.00

SON: QUINCE DOLARES

DESCRIPCION: REGIONAL 3.- GRUPO 53000 - PAGO DE SUBSISTENCIA SOLEDAD PLAZA ARQUEÓLOGA, COMISIÓN A GONZOL CHUNCHI 20 FEBRERO 2016, INSPECCIÓN AL SITIO DENOMINADO CAMPALA PARA VERIFICACIÓN DE LAS TUMBAS ENCONTRADAS POR APERTURA DE LA VIA. C.P. 183.

APROBACIÓN DE PAGO  Lic. Cecilia Zarate TESORERA - PAGADORA	RECIBÍ CONFORME  Fecha: / / C.I.:
--	--

DATOS APROBACIÓN		
ESTADO	REGISTRADO:	APROBADO:
APROBADO FECHA: 29/02/2016	 Lic. Isaias Allayca <small>Funcionario Responsable</small> ANALISTA CONTABILIDAD	 Arq. Sara Silva C. <small>Directora Regional</small> DIRECTORA REGIONAL 3

COMPROBANTE UNICO DE REGISTRO

Institucion:	141 INSTITUTO NACIONAL DE PATRIMONIO CULTURAL	Reporte	rptComprobanteGastos.rdlc		
U. Ejecutora:	0000	Fecha Elaboración		No. CUR	No. Original
Unid. Desc:	0000	029	02	2016	775
Tipo Documento Respaldo		Clase Documento		No.	
COMPROBANTES ADMINISTRATIVOS DE GASTOS		LIQUIDACION DE GASTOS		01-LQP-GAF-DR3-INPC-16	
					No. Expediente
					351

Clase de Registro:	COMPROMETIDO	Clase de Gasto:	OTROS GASTOS	RPA	RTO	DEV
Banco:		Cuenta Monetaria:				
Comprobante	GASTOS	Numero Operación				0
Beneficiario:	0103517637 PLAZA VAREA MARIA SOLEDAD					

AFECTACION PRESUPUESTARIA

PG	SP	PY	ACT	ITEM	UBG	FTE	ORG	N. Prest	DESCRIPCION	MONTO
01	00	000	001	530303	0601	001	0000	0000	Viaticos y Subsistencias en el Interior	15.00
TOTAL PRESUPUESTARIO										15.00
IVA										0.00
SUB - TOTAL										15.00
RETENCIONES IVA										0.00
TOTAL DEDUCCIONES PRESUPUESTARIO										0.00
TOTAL A PAGAR										15.00

SON: QUINCE DOLARES

DESCRIPCION: REGIONAL 3.- GRUPO 53000 - PAGO DE SUBSISTENCIA SOLEDAD PLAZA ARQUEÓLOGA, COMISIÓN A GONZOL CHUNCHI 20 FEBRERO 2016, INSPECCIÓN AL SITIO DENOMINADO CAMPALA PARA VERIFICACIÓN DE LAS TUMBAS ENCONTRADAS POR APERTURA DE LA VIA. C.P. 183.

DATOS APROBACIÓN		
ESTADO	REGISTRADO:	APROBADO:
APROBADO	 _____ Lic. Cecilia Zarate S. ASISTENTE ADMINISTRATIVO CONTABLE	_____ Lic. Isaias Allayca ANALISTA CONTABILIDAD
FECHA: 29/02/2016		

**CALCULO DE ANTICIPO DE VIÁTICOS, SUBSISTENCIA, MOVILIZACIONES, Y ALIMENTACIÓN EN EL PAÍS
SERVIDORES PÚBLICOS DE LAS INSTITUCIONES DEL ESTADO**

FECHA: 26/02/2016

NOMBRE DEL FUNCIONARIO	CARGO	LUGAR DE COMISION	DISTANCIA 60 Km	No. DIAS	DESDE	HASTA	SUBSISTENCIA	PRESENTA COPIA DE PASAJE ELECTRONICO	COMBUSTIBLE	PEAJES Y PASAJES	JUSTIFICACION DEL 70%	VALOR A PAGAR
PLAZA VAREA MARÍA SOLEDAD	ARQUEÓLOGA	Gonzol Chunchi Chimborazo	112	0	20-feb-16	20-feb-16	40		0,00	0,00	3,00	15,00
TOTAL PLANILLA DE PAGO												
									0,00	0,00	3,00	15,00

DESTINO DE LA COMISION.-

Gonzol Chunchi Chimborazo
 SALIDA: 8:30:00 sábado, 20 de febrero de 2016
 LLEGADA: 15:30:00 sábado, 20 de febrero de 2016

APLICACIÓN DE LA BASE LEGAL.-DE CONFORMIDAD AL ACUERDO No.MRI-2014-0165-R-OFICIAL No.326 DEL 4 DE SEP 2014, ACUERDO No.MRI-2014-0194-R-OFICIAL No.356 DEL 17 DE OCTUBRE 2014 Y ACUERDO No.MDI-2015-290 DEL 16 DE DIC.2015.

DESCRIPCION DE LA COMISION.-

Inspección al sitio denominado Cámpala, Gonzol, Chunchi para la verificación de las tumbas encontradas en el sector posible pucara, recolección de material cultural arqueológico

GESTION ADMINISTRATIVA FINANCIERA	
Contabilidad	Tesorería
CONTROL PREVIO	
Lic. Ibañes Allayca ANALISTA CONTABLE	Lic. Cecilia Zarate ASISTENTE CONTABLE ADMINISTRATIVO

7-25
4



INFORME DE SERVICIOS INSTITUCIONALES

Nro. SOLICITUD DE AUTORIZACIÓN PARA CUMPLIMIENTO DE SERVICIOS INSTITUCIONALES

R3-2015-083

FECHA DE INFORME (dd-mmm-aaaa)

Riobamba 22 de febrero de 2016

DATOS GENERALES

APELLIDOS - NOMBRES DE LA O EL SERVIDOR

María Soledad Plaza Varea

PUESTO QUE OCUPA:

Arqueóloga Regional

CIUDAD - PROVINCIA DEL SERVICIO INSTITUCIONAL

GONZOL- CHIMBORAZO

NOMBRE DE LA UNIDAD A LA QUE PERTENECE LA O EL SERVIDOR

Arqueología

SERVIDORES QUE INTEGRAN EL SERVICIO INSTITUCIONAL: Lcdo. Paulino Sánchez
CONDUCTOR: Sr Juan Asqui.

INFORME DE ACTIVIDADES Y PRODUCTOS ALCANZADOS

Actividades Realizadas:

- Inspección tumbas prehispánicas destruidas durante la apertura de una vía de segundo orden.
- Recolección de material cultural arqueológico.
- Toma de coordenadas para georeferenciación.
- Toma de fotografías.

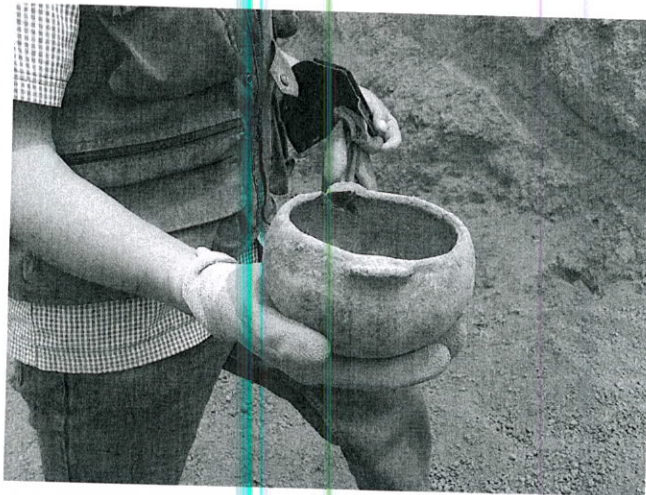

Productos Alcanzados:

- Asesoramiento y directrices para la conservación de las evidencias y del sitio arqueológico. ua.
- Recuperación de material cultural arqueológico para análisis posteriores.
- Georeferenciación del sitio.
- Registro fotográfico.

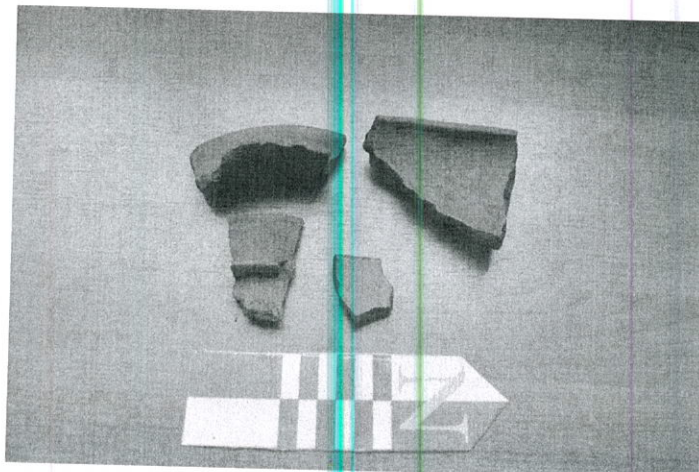

6

DETALLE DE GASTOS REALIZADOS			
N.	Clase de Gasto	Monto	N. Documento
1	alimentación	3.50	001934
2			

ITINERARIO	SALIDA	LLEGADA	NOTA
FECHA dd-mmm-aaa	20-02-2016	20-02-2016	Estos datos se refieren al tiempo efectivamente utilizado en el cumplimiento del servicio institucional, desde la salida del lugar de residencia o trabajo habituales o del cumplimiento del servicio institucional según sea el caso, hasta su llegada de estos sitios.
HORA hh:mm	08H00	15H30	

TRANSPORTE						
TIPO DE TRANSPORTE (Aéreo, terrestre, marítimo, otros)	NOMBRE DE TRANSPORTE	RUTA	SALIDA		LLEGADA	
			FECHA dd-mmm-aaaa	HORA hh:mm	FECHA dd-mmm-aaaa	HORA hh:mm
TERRESTRE	INPC	RIOBAMBA - GONZOL	20-02-2016	08H00	20-02-2016	10H30
TERRESTRE	INPC	GONZOL- RIOBAMBA	20-02-2016	13H00	20-02-2016	15H30

NOTA: En caso de haber utilizado transporte público, se deberá adjuntar obligatoriamente los pases a bordo o boletos.

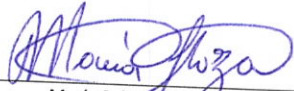
OBSERVACIONES	
FIRMA DE LA O EL SERVIDOR COMISIONADO  Maria Soledad Plaza Varea ARQUEÓLOGA REGIONAL	NOTA El presente informe deberá presentarse dentro del término de 4 días del cumplimiento de servicios institucionales, caso contrario la liquidación se demorará e incluso de no presentarlo tendría que restituir los valores percibidos. Cuando el cumplimiento de servicios institucionales sea superior al número de días autorizados, se deberá adjuntar la autorización por escrito de la Máxima Autoridad o su Delegado

FIRMAS DE APROBACIÓN	
FIRMA DE LA O EL RESPONSABLE DE LA UNIDAD DEL SERVIDOR COMISIONADO  Arq. Julio César Ruiz COORDINADOR PATRIMONIO MATERIAL INPC REGIONAL 3	FIRMA DE LA O EL JEFE INMEDIATO DE LA O EL RESPONSABLE DE LA UNIDAD  Arq. Sara Silva Cajas DIRECTOR INPC REGIONAL 3

SOLICITUD DE AUTORIZACIÓN PARA CUMPLIMIENTO DE SERVICIOS INSTITUCIONALES

Nro. SOLICITUD DE AUTORIZACIÓN PARA CUMPLIMIENTO DE SERVICIOS INSTITUCIONALES
R3-2016-083

FECHA DE SOLICITUD (dd-mmm-aaaa)
19-02/2016

VIÁTICOS

MOVILIZACIONES

SUBSISTENCIA

X

ALIMENTACIÓN

DATOS GENERALES

APELLIDOS - NOMBRES DE LA O EL SERVIDOR

MARIA SOLEDAD PLAZA VAREA

PUESTO QUE OCUPA:

ARQUEÓLOGA REGIONAL

CIUDAD - PROVINCIA DEL SERVICIO INSTITUCIONAL
GONZOL-CHUNCHI

NOMBRE DE LA UNIDAD A LA QUE PERTENECE LA O EL SERVIDOR
ARQUEOLOGÍA

FECHA SALIDA (dd-mmm-aaaa)

20-02-2016

HORA SALIDA (hh:mm)

08H0

FECHA LLEGADA (dd-mmm-aaaa)

20-02-2016

HORA LLEGADA (hh:mm)

15H0

SERVIDORES QUE INTEGRAN LOS SERVICIOS INSTITUCIONALES: Lcdo Paulino Sánchez. Sr. Juan Asqui.

DESCRIPCIÓN DE LAS ACTIVIDADES A EJECUTARSE: Inspección de posibles tumbas prehispánicas.

TRANSPORTE

TIPO DE TRANSPORTE (Aéreo, terrestre, marítimo, otros)	NOMBRE DE TRANSPORTE	RUTA	SALIDA		LLEGADA	
			FECHA dd-mmm-aaaa	HORA hh:mm	FECHA dd-mmm-aaaa	HORA hh:mm
TERRESTRE	INPC	RIOBAMBA - GONZOL	20-02-2016	08H00	20-02-2016	10H30
TERRESTRE	INPC	GONZOL - RIOBAMBA	20-02-2016	1H00	20-02-2016	15H00

INVERSIÓN: FAVOR CARGAR EGRESO A:

PROGRAMA:

PROYECTO:

ACTIVIDAD - TAREA

GASTO CORRIENTE :

X

DIRECTOR(a) SU DELEGADO(A) DE PLANIFICACIÓN:

Firma de Julio Cazar

DATOS PARA TRANSFERENCIA

NOMBRE DEL BANCO:

Cooperativa de Ahorro y Crédito Juventud
Ecuatoriana Progresista LTDA

TIPO DE CUENTA:

AHORROS

No. DE CUENTA:

406030302407

FIRMA DE LA O EL SERVIDOR SOLICITANTE

Firma de Soledad Plaza

NOMBRE DE LA O EL SERVIDOR
SOLEDAD PLAZA

FIRMA DE LA O EL RESPONSABLE DE LA UNIDAD
SOLICITANTE

NOMBRE DE LA O EL RESPONSABLE DE LA UNIDAD SOLICITANTE
ARQ. JULIO CAZAR
COORDINADOR DE PATRIMONIO MATERIAL INPC 3

FIRMA DE LA AUTORIDAD NOMINADORA O SU DELEGADO

Firma de Sara Silva Cajas

ARQ. SARA SILVA CAJAS
DIRECTORA INPC -
REGIONAL 3

NOTA: Esta solicitud deberá ser presentada para su Autorización, con por lo menos 72 horas de anticipación al cumplimiento de los servicios institucionales; salvo el caso de que por necesidades institucionales la Autoridad Nominadora autorice.

- De no existir disponibilidad presupuestaria, tanto la solicitud como la autorización quedarán insubsistentes
 - El informe de Servicios Institucionales deberá presentarse dentro del término de 4 días de cumplido el servicio institucional
- Está prohibido conceder servicios institucionales durante los días de descanso obligatorio, con excepción de las Máximas Autoridades o de casos excepcionales debidamente justificados por la Máxima Autoridad o su Delegado.

AUTORIZACION DE DESCUENTO

FIRMA DEL SOLICITANTE

C.I:

CERTIFICACION PRESUPUESTARIA

Institucion:	INSTITUTO NACIONAL DE PATRIMONIO CULTURAL	NO. CERTIFICACION	FECHA DE ELABORACIÓN
Unid. Ejecutora:		183	19 02 16
Unid. Desc:			
TIPO DE DOCUMENTO RESPALDO	CLASE DE DOCUMENTO RESPALDO		
COMPROBANTES ADMINISTRATIVOS DE GASTOS	COMPROMISO NORMAL OTROS GASTOS		
CLASE DE REGISTRO	COM	CLASE DE GASTO	OGA

CERTIFICACION PRESUPUESTARIA

PG	SP	PY	ACT	ITEM	UBG	FTE	ORG	N. Prest	DESCRIPCION	MONTO
01	00	000	001	570102	0601	001	0000	0000	Tasas Generales- Impuestos- Contribuciones- Permisos- Licencias y Patentes	\$600.00
01	00	000	001	530301	0601	001	0000	0000	Pasajes al Interior	\$371.95
01	00	000	001	530303	0601	001	0000	0000	Viaticos y Subsistencias en el Interior	\$14,587.10
TOTAL PRESUPUESTARIO										\$15,559.05
TOTAL										

SON: QUINCE MIL QUINIENTOS CINCUENTA Y NUEVE DOLARES CON 05/100 CENTAVOS

DESCRIPCION:

REGIONAL 3.- GRUPO 53000 - 57000 CERTIFICACIÓN PRESUPUESTARIA PARA VIATICOS Y SUBSISTENCIAS, PASAJES AL INTERIOR, TASAS GENERALES- IMPUESTOS, POR MOVILIZACIONES PARA EL PERSONAL DEL INPC-R3 PERIODO 2016. LIQUIDADO CERTIFICADO N°13.

DATOS APROBACIÓN

ESTADO	REGISTRADO:	APROBADO:
APROBADO FECHA: 19/02/2016	 Lic. Cecilia Zárate S. ASISTENTE ADMINISTRATIVO CONTABLE	 Lic. Isaias Allayca ANALISTA CONTABILIDAD