

COMPROBANTE UNICO DE REGISTRO

Institucion:	141	INSTITUTO NACIONAL DE PATRIMONIO CULTURAL	Reporte	rptComprobanteGastos.rdlc	
U. Ejecutora:	0000		Fecha Elaboración	No. CUR	No. Original
Unid. Desc:	0000		014	03	2016
Tipo Documento Respaldo			Clase Documento		No. Expediente
COMPROBANTES ADMINISTRATIVOS DE GASTOS			LIQUIDACION DE GASTOS		467
			No.		
			01-LQP-GAF-DR3-INPC-16		
Clase de Registro:	DEVENGADO		Clase de Gasto:	OTROS GASTOS	
Banco:	COOPERATIVA DE AHORRO Y CREDITO JUVENTUD ECUATORIANA PROGRESISTA LTDA.		Cuenta Monetaria:	406030302407	
Comprobante:	GASTOS		Numero Operación	0	
Beneficiario:	0103517637	PLAZA VAREA MARIA SOLEDAD			

AFECTACION PRESUPUESTARIA

PG	SP	PY	ACT	ITEM	UBG	FTE	ORG	N. Prest	DESCRIPCION	MONTO
01	00	000	001	530303	0601	001	0000	0000	Viaticos y Subsistencias en el Interior	15.00
TOTAL PRESUPUESTARIO										15.00
IVA										0.00
SUB - TOTAL										15.00
RETENCIONES IVA										0.00
TOTAL DEDUCCIONES PRESUPUESTARIO										0.00
TOTAL A PAGAR										15.00

SON: QUINCE DOLARES

DESCRIPCION: REGIONAL 3.- GRUPO 53000 - S-VIATICOS MARIA SOLEDAD PLAZA ARQUEÓLOGA, COMISIÓN A SUCRE 02 MARZO 2016, INVENTARIO DE COLECCIÓN ARQUEOLÓGICA DEL CENTRO CULTURAL URKI KURI, LIMPIEZA DE 85 PIEZAS DE FILIACIÓN PURUHA Y CONSAGA - PANZALEO. C.P. 183.

APROBACIÓN DE PAGO  C. Cecilia Zarate TESORERA - PAGADORA	RECIBÍ CONFORME  Fecha: / 15 / 03 / 2016 / C.I.: 0103517637
---	---

DATOS APROBACIÓN		
ESTADO	REGISTRADO:	APROBADO:
APROBADO FECHA: 14/03/2016	 Lic. Isaias Allayca ANALISTA CONTABILIDAD	 Arq. Sara Silva C. DIRECTORA REGIONAL

COMPROBANTE UNICO DE REGISTRO

Institucion:	141 INSTITUTO NACIONAL DE PATRIMONIO CULTURAL	Reporte	rptComprobanteGastos.rdlc	
U. Ejecutora:	0000	Fecha Elaboración		No. CUR
Unid. Desc:	0000	011	03	2016
Tipo Documento Respaldo		Clase Documento		No.
COMPROBANTES ADMINISTRATIVOS DE GASTOS		LIQUIDACION DE GASTOS		01-LQP-GAF-DR3-INPC-16
				No. Expediente
				467
Clase de Registro:	COMPROMETIDO	Clase de Gasto:	OTROS GASTOS	
Banco:		Cuenta Monetaria:	RPA RTO DEV	
Comprobante	GASTOS	Numero Operación	0	
Beneficiario:	0103517637 PLAZA VAREA MARIA SOLEDAD			

AFECTACION PRESUPUESTARIA

PG	SP	PY	ACT	ITEM	UBG	FTE	ORG	N. Prest	DESCRIPCION	M O N T O
01	00	000	001	530303	0601	001	0000	0000	Viaticos y Subsistencias en el Interior	15.00
TOTAL PRESUPUESTARIO										15.00
IVA										0.00
SUB - TOTAL										15.00
RETENCIONES IVA										0.00
TOTAL DEDUCCIONES PRESUPUESTARIO										0.00
TOTAL A PAGAR										15.00

SON: QUINCE DOLARES

DESCRIPCION: REGIONAL 3.- GRUPO 53000 - S-VIATICOS MARIA SOLEDAD PLAZA ARQUEÓLOGA, COMISIÓN A SUCRE 02 MARZO 2016, INVENTARIO DE COLECCIÓN ARQUEOLÓGICA DEL CENTRO CULTURAL URKI KURI, LIMPIEZA DE 85 PIEZAS DE FILIACIÓN PURUHA Y CONSAGA - PANZALEO. C.P. 183.

DATOS APROBACIÓN		
ESTADO	REGISTRADO:	APROBADO:
APROBADO		
FECHA: 11/03/2016	Lic. Cecilia Zarate S. <small>Funcionario Responsable</small> SISTENTE ADMINISTRATIVO CONTABLE	Lic. Isaias Allayca <small>Director Financiero</small> ANALISTA CONTABILIDAD

CALCULO DE ANTICIPO DE VIÁTICOS, SUBSISTENCIA, MOVILIZACIONES, Y ALIMENTACIÓN EN EL PAÍS
 SERVIDORES PÚBLICOS DE LAS INSTITUCIONES DEL ESTADO

FECHA: 11/03/2016

NOMBRE DEL FUNCIONARIO	CARGO	LUGAR DE COMISION	DISTANCIA 60 Km	No. DIAS	DESDE	HASTA	SUBSISTENCIA	PRESENTA COPIA DE PASAJE ELECTRONICO	COMBUSTIBLE	PEAJES Y PASAJES	JUSTIFICACION DEL 70%	VALOR A PAGAR
PLAZA VAREA MARIA SOLEDA	ARQUEOLOGA	Sucre Tungurahua	68,3	0	2-mar-16	2-mar-16	40		0,00	0,00	3,00	15,00
TOTAL PLANILLA DE PAGO												
									0,00	0,00	3,00	15,00

DESTINO DE LA COMISION.- Sucre Tungurahua
 SALIDA: 7:30:00 miércoles, 02 de marzo de 2016
 LLEGADA: 17:00:00 miércoles, 02 de marzo de 2016

APLICACION DE LA BASE LEGAL.- DE CONFORMIDAD AL ACUERDO No. MRL-2014-0165-R-OFICIAL No. 326 DEL 4 DE SEP 2014, ACUERDO No. MRL-2014-0194-R-OFICIAL No. 356 DEL 17 DE OCTUBRE 2014 Y ACUERDO No. MDT-2015-290 DEL 16 DE DIC. 2015.

DESCRIPCION DE LA COMISION.- Inventario de colección arqueológica del centro Cultural Urki Kurí, limpieza de 85 piezas de filigranación Puruha y consaga - Pazaleo

GESTION ADMINISTRATIVA FINANCIERA	
Contabilidad	Tesoreria
Lic. Isaias Allayca ANALISTA CONTABLE	
Lic. Cefilia Zarate ASISTENTE CONTABLE ADMINISTRATIVO	

1015



INFORME DE SERVICIOS INSTITUCIONALES

Nro. SOLICITUD DE AUTORIZACIÓN PARA CUMPLIMIENTO DE SERVICIOS INSTITUCIONALES

R3-2016-099

FECHA DE INFORME (dd-mmm-aaaa)

Riobamba 04 de marzo de 2016

DATOS GENERALES

APELLIDOS - NOMBRES DE LA O EL SERVIDOR

María Soledad Plaza Varea

PUESTO QUE OCUPA:

Arqueóloga Regional

CIUDAD - PROVINCIA DEL SERVICIO INSTITUCIONAL

Sucre- Tungurahua

NOMBRE DE LA UNIDAD A LA QUE PERTENECE LA O EL SERVIDOR

Arqueología

SERVIDORES QUE INTEGRAN EL SERVICIO INSTITUCIONAL: Ing. Edison Mena.
CONDUCTOR: Sr Juan Asqui.

INFORME DE ACTIVIDADES Y PRODUCTOS ALCANZADOS

Actividades Realizadas:

- Inventario de colección arqueológica del Centro Cultura Urku Kuri

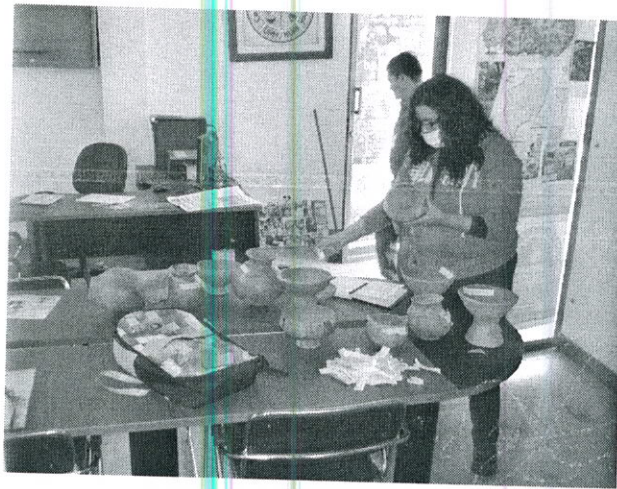

Productos Alcanzados:

- Limpieza de 85 piezas cerámicas arqueológicas de filiación Puruhá Y Cosanga- Panzaleo.

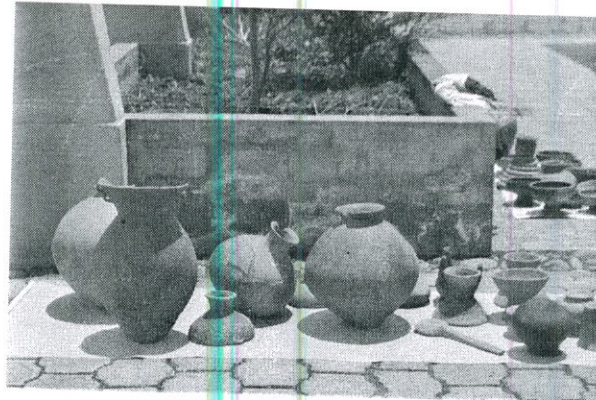

DETALLE DE GASTOS REALIZADOS

N.	Clase de Gasto	Monto	N. Documento
1	Alimentación	3.00	0155935
2			

ITINERARIO	SALIDA	LLEGADA	NOTA	
FECHA dd-mmm-aaa	02-03-2016	02-03-2016		Estos datos se refieren al tiempo efectivamente utilizado en el cumplimiento del servicio institucional, desde la salida del lugar de residencia o trabajo habituales o del cumplimiento del servicio institucional según sea el caso, hasta su llegada de estos sitios.
HORA hh:mm	08H00	17H00		

TRANSPORTE						
TIPO DE TRANSPORTE (Aéreo, terrestre, marítimo, otros)	NOMBRE DE TRANSPORTE	RUTA	SALIDA		LLEGADA	
			FECHA dd-mmm-aaaa	HORA hh:mm	FECHA dd-mmm-aaaa	HORA hh:mm
TERRESTRE	INPC	RIOBAMBA - SUCRE	02-03-2016	08H00	02-03-2016	10H00
TERRESTRE	INPC	SUCRE - RIOBAMBA	02-03-2016	15H00	02-03-2016	17H00

NOTA: En caso de haber utilizado transporte público, se deberá adjuntar obligatoriamente los pases a bordo o boletos.

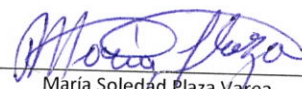
OBSERVACIONES	
FIRMA DE LA O EL SERVIDOR COMISIONADO  María Soledad Plaza Varea ARQUEÓLOGA REGIONAL	NOTA El presente informe deberá presentarse dentro del término de 4 días del cumplimiento de servicios institucionales, caso contrario la liquidación se demorará e incluso de no presentarlo tendría que restituir los valores percibidos. Cuando el cumplimiento de servicios institucionales sea superior al número de días autorizados, se deberá adjuntar la autorización por escrito de la Máxima Autoridad o su Delegado

FIRMAS DE APROBACIÓN	
FIRMA DE LA O EL RESPONSABLE DE LA UNIDAD DEL SERVIDOR COMISIONADO  Arq. Julio Cazar Ruiz COORDINADOR PATRIMONIO MATERIAL INPC REGIONAL 3	FIRMA DE LA O EL JEFE INMEDIATO DE LA O EL RESPONSABLE DE LA UNIDAD  Arq. Sara Silva Cajas DIRECTOR INPC REGIONAL 3



Instituto Nacional de
Patrimonio Cultural

SOLICITUD DE AUTORIZACIÓN PARA CUMPLIMIENTO DE SERVICIOS INSTITUCIONALES

Nro. SOLICITUD DE AUTORIZACIÓN PARA CUMPLIMIENTO DE SERVICIOS INSTITUCIONALES
R3-2016-099

FECHA DE SOLICITUD (dd-mmm-aaaa)
01-03/2016

VIÁTICOS	MOVILIZACIONES	SUBSISTENCIA	X	ALIMENTACIÓN	
----------	----------------	--------------	---	--------------	--

DATOS GENERALES

APELLIDOS - NOMBRES DE LA O EL SERVIDOR MARIA SOLEDAD PLAZA VAREA		PUESTO QUE OCUPA: ARQUEÓLOGA REGIONAL	
CIUDAD - PROVINCIA DEL SERVICIO INSTITUCIONAL Sucre - Ambato		NOMBRE DE LA UNIDAD A LA QUE PERTENECE LA O EL SERVIDOR ARQUEOLOGÍA	
FECHA SALIDA (dd-mmm-aaaa)	HORA SALIDA (hh:mm)	FECHA LLEGADA (dd-mmm-aaaa)	HORA LLEGADA (hh:mm)
02-03-2016	08H00	02-03-2016	17H00

SERVIDORES QUE INTEGRAN LOS SERVICIOS INSTITUCIONALES:
Lcdo Edison Mena, Sr Juan Asqui.

DESCRIPCIÓN DE LAS ACTIVIDADES A EJECUTARSE: Inventario colección arqueológica del Centro Cultural Urku Kuri.

TRANSPORTE

TIPO DE TRANSPORTE (Aéreo, terrestre, marítimo, otros)	NOMBRE DE TRANSPORTE	RUTA	SALIDA		LLEGADA	
			FECHA dd-mmm-aaaa	HORA hh:mm	FECHA dd-mmm-aaaa	HORA hh:mm
TERRESTRE	INPC	RIOBAMBA - SUCRE	02-03-2016	08H00	02-03-2016	10H00
TERRESTRE	INPC	SUCRE - RIOBAMBA	02-03-2016	15H00	02-03-2016	17H00

INVERSIÓN: FAVOR CARGAR EGRESO A:

PROGRAMA:	PROYECTO:	ACTIVIDAD - TAREA:
GASTO CORRIENTE: <input checked="" type="checkbox"/>	DIRECTOR(a) SU DELEGADO(A) DE PLANIFICACIÓN: <i>Iny. Carlos Narvaez B</i>	

DATOS PARA TRANSFERENCIA

NOMBRE DEL BANCO: Cooperativa de Ahorro y Crédito Juventud Ecuatoriana Progresista LTDA	TIPO DE CUENTA: AHORROS	No. DE CUENTA: 406030302407
---	----------------------------	--------------------------------

FIRMA DE LA O EL SERVIDOR SOLICITANTE 	FIRMA DE LA O EL RESPONSABLE DE LA UNIDAD SOLICITANTE
NOMBRE DE LA O EL SERVIDOR SOLEDAD PLAZA	NOMBRE DE LA O EL RESPONSABLE DE LA UNIDAD SOLICITANTE ARQ. JULIO CAZAR COORDINADOR DE PATRIMONIO MATERIAL INPC 3
FIRMA DE LA AUTORIDAD NOMINADORA O SU DELEGADO 	<p>NOTA: Esta solicitud deberá ser presentada para su Autorización, con por lo menos 72 horas de anticipación al cumplimiento de los servicios institucionales; salvo el caso de que por necesidades institucionales la Autoridad Nominadora autorice.</p> <ul style="list-style-type: none"> De no existir disponibilidad presupuestaria, tanto la solicitud como la autorización quedarán insubsistentes El informe de Servicios Institucionales deberá presentarse dentro del término de 4 días de cumplido el servicio institucional <p>Está prohibido conceder servicios institucionales durante los días de descanso obligatorio, con excepción de las Máximas Autoridades o de casos excepcionales debidamente justificados por la Máxima Autoridad o su Delegado.</p>
ARQ. SARA SILVA CAJAS DIRECTORA INPC - REGIONAL 3	

AUTORIZACION DE DESCUENTO

FIRMA DEL SOLICITANTE

C.:

RAMOS CASTRO SANDRA JACQUELINE
 TURISMO RESTAURANT
LOS AUTENTICOS CUYES DE PELILEO
 Calicuchima s/n y Antonio Clavijo (Barrio Oriente) Telf: (03) 2871203 / 2871206
SAN PEDRO DE PELILEO - ECUADOR Calificación artesanal N° 94514
R.U.C. 1802309003001 AUTORIZACION S.R.L. N° 1118128121
 Fecha Aut. 04/01/2016 * Valido hasta 04/01/2017 * # Del 154601 al 159600

FACTURA
 N° 001-001-00 **0155935**

FECHA...: 02/03/16 NUMERO:00533786
 CLIENTE...: MARIA SOLEDAD PLAZA
 RUC/CI...: 0103517637 TICKET: 1
 DIRECCION:

ARTICULO	CAN	PRECIO	TOTAL
DESAYUNO	1	3.00	3.00

GRAFFIC CORP. DARWIN RAMIRO OCHOA ZHINGRE - RUC 1777009000001 - AUT. 11395 - TELF. 2606 031

Subtotal	3.00
Base Iva	0.00
IVA 12%	0.00
IVA 0%	3.00

FOLIO AUTORIZADA 0.00
 ADQUIRIENTE ORIGINAL 0.00
 EMISOR COPIA
 Documento Categorizado: NO

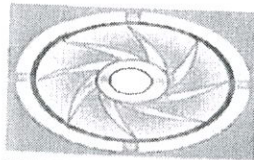

GAD PARROQUIAL RURAL
SUCRE
Naturaleza, Cultura y Patrimonio

Parroquia Sucre: Cantón Patate: Provincia de Tungurahua
RUC: 1865016080001 Telf: 0989890997- 2579210 email: info@parroquiasucra.gob.ec
www.parroquiasucra.gob.ec

Jueves, 11 de febrero del 2016
Oficio No. 128-GADPR Sucre-2016

Arquitecta
Sara Silva
Directora INPC-Regional 3

Presente

De mi consideración

Ante todo un cordial y afectuoso saludo y a la vez deseándole el mejor de los éxitos en sus funciones.

El motivo del presente es con la finalidad de darle a conocer que en la parroquia Sucre del cantón Patate se cuenta con una sala de exposiciones de piezas arqueológicas las mismas que se encuentran en el Centro Cultural "Urku Kuri" un emprendimiento comunitario y asociativo que en los últimos meses ha iniciado a recibir visitantes nacionales y extranjeros. En vista de esta situación y de nuestra preocupación por brindar un mejor servicio en el Centro antes mencionado se pide de la manera más comedida autorizar a quien corresponda ayudarnos con la asistencia técnica en los siguientes temas:

1. Una capacitación en temas arqueológicos para que los asociados puedan manejar el tema y así poder explicar y guiar al turista sobre la cultura y piezas propias del lugar.
2. La elaboración de fichas e inventario de las piezas arqueológicas que actualmente se exhiben en el centro cultural.

Por la atención a la presente quedamos cordialmente agradecidos.

Atentamente

Victor Pullupaxi Rojana
Presidente del GADPR Sucre.

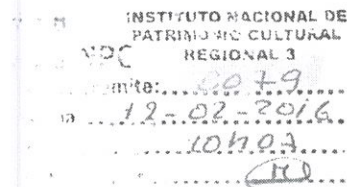

CERTIFICACION PRESUPUESTARIA

Institucion:	INSTITUTO NACIONAL DE PATRIMONIO CULTURAL	NO. CERTIFICACION	FECHA DE ELABORACIÓN
Unid. Ejecutora:		183	19
Unid. Desc:			02
TIPO DE DOCUMENTO RESPALDO		CLASE DE DOCUMENTO RESPALDO	
COMPROBANTES ADMINISTRATIVOS DE GASTOS		COMPROMISO NORMAL OTROS GASTOS	
CLASE DE REGISTRO	COM	CLASE DE GASTO	OGA

CERTIFICACION PRESUPUESTARIA

PG	SP	PY	ACT	ITEM	UBG	FTE	ORG	N. Prest	DESCRIPCION	MONTO
01	00	000	001	570102	0601	001	0000	0000	Tasas Generales- Impuestos- Contribuciones- Permisos- Licencias y Patentes	\$600.00
01	00	000	001	530301	0601	001	0000	0000	Pasajes al Interior	\$371.95
01	00	000	001	530303	0601	001	0000	0000	Viaticos y Subsistencias en el Interior	\$14,587.10
TOTAL PRESUPUESTARIO										\$15,559.05
TOTAL										

SON: QUINCE MIL QUINIENTOS CINCUENTA Y NUEVE DOLARES CON 05/100 CENTAVOS

DESCRIPCION:

REGIONAL 3.- GRUPO 53000 - 57000 CERTIFICACION PRESUPUESTARIA PARA VIATICOS Y SUBSISTENCIAS, PASAJES AL INTERIOR, TASAS GENERALES- IMPUESTOS, POR MOVILIZACIONES PARA EL PERSONAL DEL INPC-R3 PERIODO 2016. LIQUIDADO CERTIFICADO N°13.

DATOS APROBACION

ESTADO	REGISTRADO:	APROBADO:
APROBADO FECHA: 19/02/2016	 Lic. Cerdia Zárate S. ASISTENTE ADMINISTRATIVO CONTABLE	 Lic. Isata Alayca ANALISTA CONTABILIDAD