

**COMPROBANTE UNICO DE REGISTRO**

Institucion:	141 INSTITUTO NACIONAL DE PATRIMONIO CULTURAL	Reporte	rptComprobanteGastos.rdc		
U. Ejecutora:	0003	Fecha Elaboración	No. CUR	No. Original	
Unid. Desc:	0003	028 03 2016	1369	1363	
Tipo Documento Respaldo	Clase Documento	No.	No. Expediente		
COMPROBANTES ADMINISTRATIVOS DE GASTOS	LIQUIDACION DE GASTOS	003-DAF-2016-INPC	606		

Clase de Registro:	DEVENGADO	Clase de Gasto:	OTROS GASTOS	RPA	RTO DEV
Banco:		Cuenta Monetaria:			
Comprobante	GASTOS	Numero Operación			0
Beneficiario:	1702978162	WOOLFSON TOUMA OLGA DEL PILAR			

**AFECTACION PRESUPUESTARIA**

PG	SP	PY	ACT	ITEM	UBG	FTE	ORG	N. Prest	DESCRIPCION	MONTO
01	00	000	001	530303	1701	001	0000	0000	Viaticos y Subsistencias en el Interior	174.43
<b>TOTAL PRESUPUESTARIO</b>										<b>174.43</b>
IVA										0.00
<b>SUB - TOTAL</b>										<b>174.43</b>
RETENCIONES IVA										0.00
<b>TOTAL DEDUCCIONES PRESUPUESTARIO</b>										<b>0.00</b>
<b>TOTAL A PAGAR</b>										<b>174.43</b>

**SON:** CIENTO SETENTA Y CUATRO DOLARES CON 43/100 CENTAVOS

**DESCRIPCION:** QUITO-GRUPO 53000-WOOLFSON TOUMA OLGA S.VIATICOS ADE-01-2016-COMISION A CUENCA DEL 2 AL 03-03-2016 POSIBLES REFORMAS AL POA Y CAI FRENTE A LA DISMINUCION DE RECURSOS DE INVERSION Y CULMINACION DEL PLAN DE GESTION. VISITA TECNICA A LOS TRABAJOS DE CONSERVACION Y MANTENIMIENTO DE LAS ESTRUCTURAS CP 170

DATOS APROBACION		
ESTADO	REGISTRADO:	APROBADO:
APROBADO		
FECHA: 28/03/2016		

DIRECCION ADMINISTRATIVA FINANCIERA  
  
 Director Financiero

28 MAR 2016

00003601

16

**COMPROBANTE UNICO DE REGISTRO**

Institución:	141 INSTITUTO NACIONAL DE PATRIMONIO CULTURAL	Reporte	rptComprobanteGastos.rdlc		
U. Ejecutora:	0000	Fecha Elaboración		No. CUR	No. Original
Unid. Desc:	0000	024	03	2016	1363 1363
Tipo Documento: Respaldo		Clase Documento		No.	No. Expediente
COMPROBANTES ADMINISTRATIVOS DE GASTOS		LIQUIDACION DE GASTOS		003-DAF-2016-INPC	606

Clase de Registro:	COMPROMETIDO	Clase de Gasto:	OTROS GASTOS	RPA	RTO	DEV
Banco:		Cuenta Monetaria:				
Comprobante:	GASTOS	Numero Operación				0
Beneficiario:	1702978162	WOOLFSON TOUMA OLGA DEL PILAR				

**AFECTACION PRESUPUESTARIA**

PG	SP	PY	ACT	ITEM	UBG	FTE	ORG	N. Prest	DESCRIPCION	MONTO
01	00	000	301	590303	1701	001	0000	0000	Viaticos y Subsistencias en el Interior	174.43
TOTAL PRESUPUESTARIO										174.43
IVA										0.00
SUB-TOTAL										174.43
RETENCIONES IVA										0.00
TOTAL DEDUCCIONES PRESUPUESTARIO										0.00
TOTAL A PAGAR										174.43

SON: CIENTO SETENTA Y CUATRO DOLARES CON 437.00 CENTAVOS

DESCRIPCION: QUITO-GRUPO 53000-WOOLFSON TOUMA OLGA'S VIATICOS ADE-01-2016-COMISION A CUENCA DEL 2 AL 03-03-2016 POSIBLES REFORMAS AL POA Y CAJ FRENTE A LA DISMINUCION DE RECURSOS DE INVERSION Y CULMINACION DEL PLAN DE GESTION VISITA TECNICA A LOS TRABAJOS DE CONSERVACION Y MANTENIMIENTO DE LAS ESTRUCTURAS CP 170

DEV 1369

DATOS APROBACION		
ESTADO	REGISTRADO:	APROBADO:
APROBADO		
FECHA: 24/03/2016	_____ Funcionario Responsable	_____ Director Financiero

00000002 / 16:03  
24/03/2016  
egb



CUR 1363



REINTEGRO DE VIATICOS, SUBSISTENCIAS, MOVILIZACIONES Y ALIMENTACION EN EL PAIS  
SERVIDORES PUBLICOS DE LAS INSTITUCIONES DEL ESTADO  
FECHA 24/03/2016

NOMBRES	CARGO	LUGAR DE COMISION	DISTAN CIA 50 Km	No.DIAS	DESDE	HASTA	VALOR VIATICO \$	VALOR SUBS TENCIA \$	VALOR TOTAL	PRESE NTA COPIA DE PASAJ E ELECT RONIC O	30%	70%	COMB USTIB LE	PEAJE	JUSTIFICA CION DEL VIATICO(F ACTURAS) RECIBIR
WOOLFSON TOUMA OLGA	ASESORA DIRECCION EJECUTIVA	CUENCA	AEREO	1	02-Mar	03-Mar	130,00	65,00	195,00		58,50	136,50			115,93
1702978162															174,43
TOTAL DE PAGO DE COMISION JUSTIFICANDO YA LOS GASTOS (FACTURAS)															174,43

DESTINO DE LA COMISION. QUITO-CUENCA QUITO  
SALIDA A LAS 10:30 EL 2 DE MARZO DE 2016  
LLEGADA A LAS 20 H 15 DEL 3 DE MARZO DE 2016

APLICACION DE LA BASE LEGAL.- DE CONFORMIDAD AL ACUERDO No. MRL-2014-0165-R-OFICIAL No. 326 DEL 4 DE SEP. 2014, ACUERDO No. MRL-2014-0194-R-OFICIAL No. 356 DEL 17 DE  
OCTUBRE 2014 Y ACUERDO No. MDT-2015-290 DEL 16 DE DIC. 2015.

DESCRIPCION DE LA COMISION.- QUITO.-WOOLFSON OLGA-SYVICOS No. ADE-INPC-01-2016.-COMISION A CUENCA, EL 2 Y 3 DE MARZO DE 2016-POSIBLES REFORMAS AL POA Y CAI  
FRENTE A LA DISMINUCION DE RECURSOS DE INVERSION Y CULMINACION DEL PLAN DE GESTION, VISITA TECNICA A LOS TRABAJOS DE CONSERVACION Y MANTENIMIENTO DE LAS  
ESTRUCTURAS ARQUEOLOGICAS DEL CAI Y PLANIFICACION DE NUEVAS OBRAS. PLANIFICACION DEL CLNIRO DE INVESTIGACION DE LA LITICA ARQUEOLOGICA EN EL CAI.

ADJUNTA. FACTURAS

DIRECCION ADMINISTRATIVA FINANCIERA	CONTROL PREVIO
CONTABILIDAD	RESPONSABLE

RESPONSABLE ADMINISTRATIVO

RESPONSABLE ADMINISTRATIVO

**SOLICITUD DE AUTORIZACIÓN PARA CUMPLIMIENTO DE SERVICIOS INSTITUCIONALES**

Nº. SOLICITUD DE AUTORIZACIÓN PARA CUMPLIMIENTO DE SERVICIOS INSTITUCIONALES

FECHA DE SOLICITUD (dd-mm-aaaa)

26-feb-16

**ADE INPC 01 - 2016**

VIÁTICOS

MOVILIZACIONES

SUBSISTENCIAS

ALIMENTACIÓN

**DATOS GENERALES**

APELLIDOS - NOMBRES DE LA O EL SERVIDOR

**ARQ. OLGA WOOLFSON TOUMA**

PUESTO QUE OCUPA

**ASESORA DIRECCIÓN EJECUTIVA**

CUIDAD - PROVINCIA DEL SERVIDOR INSTITUCIONAL

**CUENCA - AZUAY E INGAPIRCA - CAÑAR, CAÑAR**

NOMBRE DE LA UNIDAD A LA QUE PERTENECE LA O EL SERVIDOR

**DIRECCIÓN EJECUTIVA**

FECHA SALIDA (dd-mm-aaaa)

**02/03/2016**

HORA SALIDA (hh:mm)

**10H30**

FECHA LLEGADA (dd-mm-aaaa)

**03/03/2016**

HORA LLEGADA (hh:mm)

**22H15**

SERVIDORES QUE INTEGRAN LOS SERVICIOS INSTITUCIONALES:

**LUCÍA CHIRIBOGA, OLGA WOOLFSON, MARÍA FERNANDA CARRIÓN**

DESCRIPCIÓN DE LAS ACTIVIDADES A EJECUTARSE:

- 1) Posibles reformas al POA CAI frente a la disminución de recursos de inversión y culminación del Plan de Gestión
- 2) Visita técnica a los trabajos de conservación y mantenimiento de las estructuras arqueológicas del CAI y planificación de nuevas obras
- 3) Planificación del Centro de Investigación de la lítica arqueológica en el Complejo Arqueológico Ingapirca.

**TRANSPORTE**

TIPO DE TRANSPORTE (Aéreo, terrestre, marítimo, otros)	NOMBRE DE TRANSPORTE	RUTA	SALIDA		LLEGADA	
			FECHA dd-mm-aaaa	HORA hh:mm	FECHA dd-mm-aaaa	HORA hh:mm
TERRESTRE	INSTITUCIONAL	QUITO - TABABELA	02/03/2016	10H30	02/03/2016	11H15
AÉREO	TAME	TABABELA - CUENCA	02/03/2016	12H30	02/03/2016	13H20
TERRESTRE	INSTITUCIONAL	CUENCA - INGAPIRCA	03/03/2016	8H30	03/03/2016	10H00
TERRESTRE	INSTITUCIONAL	INGAPIRCA - CUENCA	03/03/2016	17H30	03/03/2016	19H00
AÉREO	TAME	CUENCA - TABABELA	04/03/2016	20H15	04/03/2016	21H00
TERRESTRE	INSTITUCIONAL	TABABELA - QUITO	04/03/2016	21H15	04/03/2016	22H15

**INVERSIÓN: FAVOR CARGAR EGRESO A:**

PROGRAMA

PROYECTO

ACTIVIDAD - TAREA

GASTO CORRIENTE

DIRECTOR(A) O SU DELEGADO(A) DE PLANIFICACIÓN:

GARA NARANJO

**DATOS PARA TRANSFERENCIA**

NOMBRE DEL BANCO: BANCO DEL PACÍFICO

TIPO DE CUENTA: CORRIENTE

Nº. DE CUENTA: 515647

FIRMA DE LA O EL SERVIDOR SOLICITANTE

*Olga Woolfson*

FIRMA DE LA O EL RESPONSABLE DE LA UNIDAD SOLICITANTE

*LUCÍA CHIRIBOGA*

NOMBRE DE LA O EL SERVIDOR

**OLGA WOOLFSON TOUMA**

NOMBRE DE LA O EL RESPONSABLE DE LA UNIDAD SOLICITANTE

**LUCÍA CHIRIBOGA VEGA**

FIRMA DE LA AUTORIDAD NOMINADORA O SU DELEGADO  
(DIRECTOR REGIONAL - DIRECTORA ADMINISTRATIVA FINANCIERA)

*LUCÍA CHIRIBOGA*

NOTA: Esta solicitud deberá ser presentada para su autorización, con por lo menos 72 horas de anticipación al cumplimiento de los servicios institucionales, salvo el caso de que por necesidades institucionales la Autoridad Nominadora autorice:

- De no existir disponibilidad presupuestaria, tanto la solicitud como la autorización quedarán ineficaces.

- El informe de Servicios Institucionales deberá presentarse dentro del término de 4 días de cumplido el servicio institucional.

- Está prohibido conceder servicios institucionales durante los días de descanso obligatorio, con excepción de las Máximas Autoridades o de casos excepcionales debidamente justificados por la Máxima Autoridad o su Delegado.

**AUTORIZACIÓN DE DESCUENTO**

*Olga Woolfson*

FIRMA SOLICITANTE

C.C. 1702978162

**INPC**  
Instituto de Promoción Cultural  
Calle de la Cultura 111  
Lima, Perú

Administrativa FINANCIERA  
A. Gomez  
Nuevamente se recibe el 24-03-2016  
15H20  
8H25  
045.02-





Ministerio de Cultura  
Perú



Instituto Nacional de  
Herencia Cultural  
Laborios

**SOLICITUD DE AUTORIZACIÓN PARA CUMPLIMIENTO DE SERVICIOS INSTITUCIONALES**

Nro. SOLICITUD DE AUTORIZACIÓN PARA CUMPLIMIENTO DE SERVICIOS INSTITUCIONALES

FECHA DE SOLICITUD (dd-mm-aaaa)

26-feb-16

**ADE INPC 01 -2016**

VIÁTICOS

MOVILIZACIONES

SUBSISTENCIAS

ALIMENTACIÓN

**DATOS GENERALES**

APELLIDOS - NOMBRES DE LA O EL SERVIDOR

**ARQ. OLGA WOOLFSON TOUMA**

PUESTO QUE OCUPA

**ASESORA DIRECCIÓN EJECUTIVA**

CUIDAD - PROVINCIA DEL SERVIDOR INSTITUCIONAL

**CUENCA - AZUAY E INGAPIRCA - CAÑAR, CAÑAR**

NOMBRE DE LA UNIDAD A LA QUE PERTENECE LA O EL SERVIDOR

**DIRECCIÓN EJECUTIVA**

FECHA SALIDA (dd-mm-aaaa)

**02/03/2016**

HORA SALIDA (hh:mm)

**10H30**

FECHA LLEGADA (dd-mm-aaaa)

**03/03/2016**

HORA LLEGADA (hh:mm)

**22H15**

SERVIDORES QUE INTEGRAN LOS SERVICIOS INSTITUCIONALES

**LUCÍA CHIRIBOGA, OLGA WOOLFSON, MARÍA FERNANDA CARRIÓN**

DESCRIPCIÓN DE LAS ACTIVIDADES A EFECTUAR:

- 1) Posibles reformas al POA CAI frente a la disminución de recursos de inversión y culminación del Plan de Gestión
- 2) Visita técnica a los trabajos de conservación y mantenimiento de las estructuras arqueológicas del CAI y planificación de nuevas obras
- 3) Planificación del Centro de investigación de la lítica arqueológica en el Complejo Arqueológico Ingapirca.

**TRANSPORTE**

TIPO DE TRANSPORTE (Aéreo, terrestre, marítimo, otros)	NOMBRE DE TRANSPORTE	RUTA	SALIDA		LLEGADA	
			FECHA <small>dd-mm-aaaa</small>	HORA <small>hh:mm</small>	FECHA <small>dd-mm-aaaa</small>	HORA <small>hh:mm</small>
TERRESTRE	INSTITUCIONAL	QUITO - TABABELA	02/03/2016	10H30	02/03/2016	11H15
AÉREO	TAME	TABABELA - CUENCA	02/03/2016	12H30	02/03/2016	13H20
TERRESTRE	INSTITUCIONAL	CUENCA - INGAPIRCA	03/03/2016	8H30	03/03/2016	10H00
TERRESTRE	INSTITUCIONAL	INGAPIRCA - CUENCA	03/03/2016	17H30	03/03/2016	19H00
AÉREO	TAME	CUENCA - TABABELA	04/03/2016	20H15	04/03/2016	21H00
TERRESTRE	INSTITUCIONAL	TABABELA - QUITO	04/03/2016	21H15	04/03/2016	22H15

INVERSIÓN: FAVOR CARGAR EGRESO A:

PROGRAMA

PROYECTO

ACTIVIDAD - TAREA

GASTO CORRIENTE

DIRECTOR(A) O SU DELEGADO(A) DE PLANIFICACIÓN:

SALVA SARAVALO

**DATOS PARA TRANSFERENCIA**

NOMBRE DEL BANCO: BANCO DEL PACÍFICO

TIPO DE CUENTA: CORRIENTE

Nº. DE CUENTA: 515647

FIRMA DE LA O EL SERVIDOR SOLICITANTE

*Olga Woolfson*

FIRMA DE LA O EL RESPONSABLE DE LA UNIDAD SOLICITANTE

*Lucía Chiriboga*

NOMBRE DE LA O EL SERVIDOR

**OLGA WOOLFSON TOUMA**

NOMBRE DE LA O EL RESPONSABLE DE LA UNIDAD SOLICITANTE

**LUCÍA CHIRIBOGA VEGA**

FIRMA DE LA AUTORIDAD NOMINADORA O SU DELEGADO  
(DIRECTOR REGIONAL - DIRECTORA ADMINISTRATIVA FINANCIERA)

*Lucía Chiriboga*

NOTA: Esta solicitud deberá ser presentada para su Autorización, con por lo menos 12 horas de anticipación al cumplimiento de los servicios institucionales; salvo el caso de que por necesidades institucionales la Autoridad Nominadora autorice.

De no existir disponibilidad presupuestaria, tanto la solicitud como la autorización quedarán inabituales. El Informe de Servicios Institucionales deberá presentarse dentro del término de 4 días de cumplido el servicio institucional.

Está prohibido conceder servicios institucionales durante los días de descanso obligatorio, con excepción de las Máximas Autoridades o de casos excepcionales debidamente justificados por la Máxima Autoridad o su Delegado.

NOMBRE DE LA AUTORIDAD NOMINADORA O SU DELEGADO

**LUCÍA CHIRIBOGA VEGA**

**AUTORIZACIÓN DE DESCUENTO**

*Olga Woolfson*

FIRMA SOLICITANTE

C.C. 1702978162

00000005



**INFORME DE SERVICIOS INSTITUCIONALES**

Nro. SOLICITUD DE AUTORIZACIÓN PARA CUMPLIMIENTO  
DE SERVICIOS INSTITUCIONALES  
ADE INPC 01 -2016

FECHA DE INFORME (dd-mm-aaaa)

07-03-16

**DATOS GENERALES**

APELLIDOS - NOMBRES DE LA O EL SERVIDOR:

ARQ. OLGA WOOLFSON TOUMA

PUESTO QUE OCUPA:

ASESORA DIRECCIÓN EJECUTIVA

CIUDAD - PROVINCIA DEL SERVICIO INSTITUCIONAL

CUENCA - AZUAY E INGAPIRCA - CAÑAR, CAÑAR

NOMBRE DE LA UNIDAD A LA QUE PERTENECE LA O EL SERVIDOR

DIRECCIÓN EJECUTIVA

SERVIDORES QUE INTEGRAN EL SERVICIO INSTITUCIONAL:

LUCÍA CHIRIBOGA, OLGA WOOLFSON, MARÍA FERNANDA CARRIÓN

**INFORME DE ACTIVIDADES Y PRODUCTOS ALCANZADOS**

**Actividades realizadas:**

**MIÉRCOLES 2 DE MARZO:**

11H00: Traslado Quito - aeropuerto Tababela

12H30: Vuelo Quito - Cuenca.

13H40: Transporte al hotel

14H40 - 18H40: Sesión de trabajo con Directora Regional 6, Arq. Mónica Quezada

**JUEVES 3 DE MARZO:**

9H15: Traslado de comisionadas al Complejo Arqueológico en vehículo institucional.

10H40: Recorrido por los restos arqueológicos para inspección técnica, en forma conjunta con el arquitecto Marco Velecela, director técnico de las obras de conservación y mantenimiento.

Verificación del mejoramiento de caminerías y conducción de aguas de lluvia.

Constatación del estado de la nueva argamasa de quillucaca en las juntas en las diversas zonas. Conforme recomendación de junio de 2015, se ha incorporado arena para mejorar el rendimiento del primer material nombrado. Igualmente para el caso de los lomillos.

Áreas en que se ha reemplazado la argamasa de las juntas y mejorado caminerías y escorrentías

Estado anterior (junio 2015, fotos OW)



Estado actual (fotos MFC)

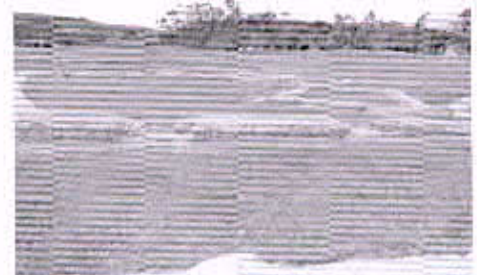
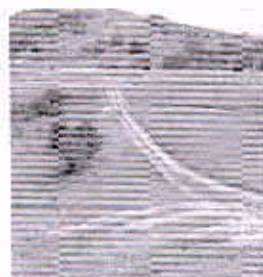
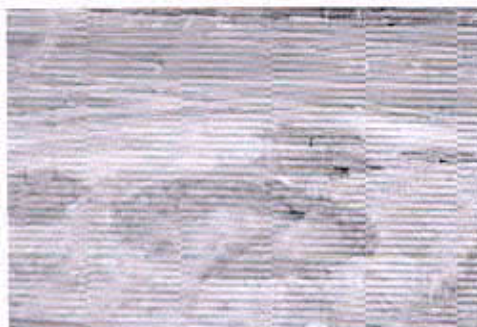



Áreas en que se ha reemplazado la argamasa de las juntas y mejorado caminerías y escorrentías  
Estado anterior (junio 2015, fotos OW)

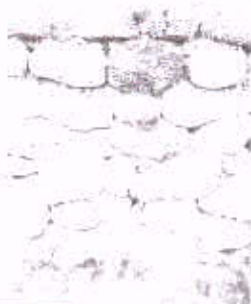

Estado actual (fotos MFC)



Inspección al sector del Ingañahui y constatación de mejoras en el recorrido.

12H30 - 16H50: Sesión de trabajo de las comisionadas con la Directora Regional 6 y el gerente del CAI, doctor Cristian Serpa.

17H15 a 18H45: Viaje a Cuenca, vía El Tambo, Cañar

20H45 - 21H30: Viaje a Tababela (avión sale con retraso)

22H45: Arribo a domicilio en Quito

**Productos alcanzados:**

- Acuerdos de trabajo y asignación de responsabilidades de los participantes en las reuniones
- Establecimiento de necesidades mínimas de actividades, su financiamiento y posibles fuentes
- Constatación de instalaciones del Museo - Centro de Interpretación para ubicación de Centro de Investigación.
- Verificación de los resultados de las decisiones tomadas en junio de 2015 respecto de los trabajos de conservación preventiva y mantenimiento y sugerencia de nuevas actividades mínimas (control de microflora en la piedra)

**Listado de facturas que justifican gastos realizados**

Detalle de gastos realizados

Nro.	Clase de Gasto	Monto	Factura No.
1	Almuerzo	21,09	5699
2	Alojamiento, Cena y Desayuno	94,84	57893
<b>PARCIAL*</b>		<b>115,93</b>	

**En caso de haber utilizado transporte terrestre público:**

Hoja de ruta	Ida	Retorno
Fecha		
Lugar de partida		
Lugar de destino		
Razón Social (Nombre de la institución que brindó el servicio de transporte)		
No. Documento		
Valor		
<b>TOTAL TRANSPORTE PÚBLICO**</b>		<b>0,00</b>
<b>GASTO PARCIAL*</b>		
<b>GASTO TOTAL (PARCIAL* + TRANSPORTE PÚBLICO**)</b>		<b>0,00</b>

Autorizo al INPC a descontar de mi siguiente RMU aquellos valores no justificados en mi comisión

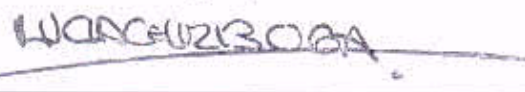
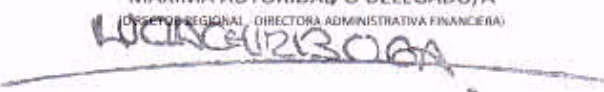
ITINERARIO		SALIDA	LLEGADA	NOTA			
FECHA dd-mmm-aaa		02/03/2016	04/03/2016	Estos datos se refieren al tiempo efectivamente utilizado en el cumplimiento del servicio institucional, desde la salida del lugar de residencia o trabajo habituales o del cumplimiento del servicio institucional según sea el caso, hasta su llegada de estos sitios.			
HORA hh:mm		10H30	21H50				
TRANSPORTE							
TIPO DE TRANSPORTE <small>(Aéreo, terrestre, marítimo, otros)</small>	NOMBRE DE TRANSPORTE	RUTA	SALIDA		LLEGADA		
			FECHA <small>dd-mmm-aaaa</small>	HORA <small>hh-mm</small>	FECHA <small>dd-mmm-aaaa</small>	HORA <small>hh-mm</small>	
TERRESTRE	INSTITUCIONAL	QUITO - TABABELA	02/03/2016	10H30	02/03/2016	11H15	
AÉREO	TAME	TABABELA - CUENCA	02/03/2016	12H30	02/03/2016	13H20	
TERRESTRE	INSTITUCIONAL	CUENCA - INGAPIRCA	03/03/2016	8H30	03/03/2016	10H00	
TERRESTRE	INSTITUCIONAL	INGAPIRCA - CUENCA	03/03/2016	17H30	03/03/2016	19H00	
AÉREO	TAME	CUENCA - TABABELA	04/03/2016	20H45	04/03/2016	21H15	
TERRESTRE	INSTITUCIONAL	TABABELA - QUITO	04/03/2016	21H40	04/03/2016	22H45	
NOTA: En caso de haber utilizado transporte público, se deberá adjuntar obligatoriamente los pases a bordo o boletos.							
OBSERVACIONES							
FIRMA DE LA O EL SERVIDOR COMISIONADO			NOTA: El presente informe deberá presentarse dentro del término de 4 días del cumplimiento de servicios institucionales, caso contrario la liquidación se demorará e incluso de no presentarlo tendría que restituir los valores percibidos. Cuando el cumplimiento de servicios institucionales sea superior al número de días autorizados, se deberá adjuntar la autorización por escrito de la Máxima Autoridad o su Delegado.				
 NOMBRE: OLGA WOOLFSON TOUMA							
FIRMAS DE APROBACIÓN							
JEFE INMEDIATO DEL RESPONSABLE DE LA UNIDAD			MAXIMA AUTORIDAD O DELEGADO/A <small>(OFICINA REGIONAL - DIRECTORA ADMINISTRATIVA FINANCIERA)</small>				
 NOMBRE: LUCÍA CHIRIBOGA VEGA Directora Ejecutiva			 NOMBRE: LUCÍA CHIRIBOGA VEGA Directora Ejecutiva				

00000008





GOZARTE DEL R.U.C.: 0190420469001  
 CAFE CIA. LTDA. AUT. SRI: 1118153485  
 Manizales - Armenia - Sumaco 4-11 y FACTURA N° 001-001-  
 Calle Larga  
 Telf: 072-830260  
 Correo: Classic 000005699

*[Faint, mostly illegible text, likely a receipt or invoice body]*

*Handwritten note: Comprobante*

FRMA AUTORIZADA GRACIAS POR SU VISITA RECIBI CON TIENE

EL DISEÑO DE LA DECO FRAMA CONTIENE EL RUC 0190420469001 Y EL SRI 1118153485  
 IP 000005699 - Calle de Arboledas 2189-00018 - Manizales - Caldas - COLOMBIA  
 CLIENTE: ORIGINAL - COPIA, EMISOR

000005699



**FACTURA**  
N° 001-001-00 **0057893**  
N° AUTORIZACIÓN: 1116144820

R.U.C. 0190002152001

DIRECCIÓN : CALLE LARGA 7-93 Y  
LUIS CORDERO  
TELÉFONOS : RESERVACIONES PBX: 284 2571  
FAX: 283 9473  
P.O. BOX: 01-01-221  
WEB : www.hotelcrespo.com  
E-Mail : info@hotelcrespo.com  
hotelcrespo@hotmail.com  
CUENCA - ECUADOR

<b>FF045904</b>	FECHA DE INGRESO: <b>2016/03/02 Hora.. 14:10</b>
R.U.C. o C.I.: <b>1702978162</b>	FECHA DE SALIDA Y EMISIÓN: <b>Cuenca, 2016/03/03 Hora.. 08:58</b>
NOMBRE: <b>WOLFSONT OLGA ARG.F.MASTER</b>	PAÍS: <b>ECUADOR</b> N° PERSONAS: <b>1</b>
NOMBRE COMPAÑÍA: <b>INSTITUTO NACIONAL DE PATRIMONIO</b>	
Direc: VEINTIMILLA 521 (EB-166) Y GRAL. PLAZA	

ADQUIRENTE

FECHA	COMPROBANTE	DESCRIPCIÓN	CANT.	P. UNIT.	VALOR
20160302	MLV 104	HABITACION	1	63.14	63.14
20160302	BBF 01113323	CENAS HUESPEDES	1	13.40	13.40
20160303	MLV 01113327	DESAYUNOS HUESPEDES	1	1.20	1.20
<b>SUBTOTAL</b>					<b>77.74</b>
<b>12% I.V.A.</b>					<b>9.33</b>
<b>10% PROPINA TIP</b>					<b>7.77</b>
<b>- ANTICIPOS</b>					<b>0.00</b>

GRACIAS POR PERMITIRNOS SERVIRLE

FORMA DE PAGO# 010057893 **TOTAL A CANCELAR 94.84**  
SON: **NOVENTA Y CUATRO 84/100 DOLARES**

Entiendo que mi responsabilidad por esta cuenta sigue vigente y me hago personalmente responsable en caso que la persona, compañía o asociación indicada, dejase de pagar parcial o totalmente la suma de los cargos aquí especificados.

FIRMA

00001010





RESTAURANT 01113327

Calle Larga 7-93 y Luis Cordero

Tel.: 2842-571

Fax: 2839-479

Quencia - Ecuador

FF N° 0125423

Nombre ....:WULFSONT OLGA ARO.F.MASTER

RUC/CI....:CONSEJIDOR FIVE

# Perso 1: 1

Folio Nro.:FF045904000

Hab.:104

Fecha:Quencia,03-Mar-2016

08:34

Mesa....:006

Mesero....:REB

MLV DES

Codigo	Cantidad	Description	Valor U.	T o l a l
CH0705	1	AGUA LIMDA	1.20	1.20

Total ..... 1.20

00000011

# Edgar Pazmiño

De: Tame <noreply@tame.com.ec>  
Enviado el: lunes, 29 de febrero de 2016 8:22  
Para: "EDGAR.PAZMINO@INPC.GOB.EC"@mail.inpc.gob.ec  
Asunto: Itinerary Receipt

THIS DOCUMENT IS AUTOMATICALLY GENERATED. PLEASE DO NOT RESPOND TO THIS MAIL



Tame

\*\*\* RECIBO DE ITINERARIO - DUPLICADO \*\*\*

AGENCIA/AEROLINEA NOMBRE PORTAL TAME 1768161550001 QUITO , ECUADOR FECHA DE EMISION 26FEB16 LOCALIZADOR EQ - NZNZZ  
NO-TRANSFERIBLE  
NOMBRE: WOOLFSON/OLGA

NUMERO DE BOLETO:2692133339308

DATE	FLIGHT	DEPARTURE AIRPORT	TIME	ARRIVAL AIRPORT	CLASS	BAG
FECHA VUELO		AEROPUERTO SALIDA	HORA	AEROPUERTO LLEGADA	CLASE	EQ
02MAR	EQ 155	UIO-QUITO, ECUADOR	1230	CUE-CUENCA, ECUADOR	L -OK	
					ARRIVAL:1325	
03MAR	EQ 174	CUE-CUENCA, ECUADOR	2015	UIO-QUITO, ECUADOR	Y -OK	
					ARRIVAL:2110	

RESTRICCIONES:ID1702978162\*RUCC1760006000001\*INSTITUTO NACIONAL DE PATRIMONIO CUL UIO\*/

FORMA DE PAGO: MISC/IN/INVOICE/INFP2695060078579  
BASE DE TARIFA USD 166  
TASAS USD 19.370R/5WT/19.92EC  
TOTAL DE BOLETOS USD 210.29

Nota: "Transporte y otros servicios prestados por la aerolinea estan sujetos a las condiciones de transporte, a las que se hace referencia al mencionarlas y las que se pueden obtener en la aerolinea."





## Tarjeta de embarque

Copie para el pasajero

**NOMBRE**  
WOOLFSON/OLGA

**VIAJERO FRECUENTE**

**SERVICIO ESPECIAL**

**VUELO**  
EQ 0155

**FECHA**  
02MAR

**CLASE**  
L

**DE**  
QUITO

**A**  
CUENCA

**PUERTA**

**HORA DE EMBARQUE**  
12:00

**HORA DE SALIDA**  
12:30

**ASIENTO**  
12B

**NÚMERO DE BOLETO ELE**  
2692133339308

**CODIGO DE RESERVA**  
NZN2Z

**NÚMERO DE SECUENCIA**  
7

00000000



# Tarjeta de embarque

Copía para el pasajero

	VIAJERO FRECUENTE	SERVICIO ESPECIAL
<b>NOMBRE</b> WOOLFSON/OLGA		
<b>VUELO</b> EQ 0174	<b>FECHA</b> 03MAR	<b>CLASE</b> Y
<b>DE</b> CUENCA	<b>A</b> QUITO	<b>PUERTA</b>
<b>HORA DE EMBARQUE</b> 19:45	<b>HORA DE SALIDA</b> 20:15	<b>ASIENTO</b> 12B
<b>NÚMERO DE BOLETO ELE</b> 2692133339308	<b>CODIGO DE RESERVA</b> NZN2Z	<b>NÚMERO DE SECUENCIA</b> 15

03000014





GOZARTE DEL  
CAFE CIA. LTDA.

R.U.C.: 0190420469001  
AUT. SRI: 1118153485

Noble: Antón Barrios 4-11  
Calle Larga  
Tel.: 072 560001  
Quito - Ecuador

FACTURA Nº 001-001-

000005699

DETALLE DE VENTA

CANTIDAD 04.220.000 Kg. Valor: \$ 1.120.000.000  
 Precio: \$ 27.000.000 / Kg.  
 Impuestos: IVA 12% \$ 134.400.000  
 Subtotal: \$ 985.600.000  
 Descuento: \$ 0.000.000  
 TOTAL: \$ 1.120.000.000  
 IVA 12% \$ 134.400.000  
 SUBTOTAL: \$ 985.600.000  
 Descuento: \$ 0.000.000  
 TOTAL: \$ 1.120.000.000  
 IVA 12% \$ 134.400.000  
 SUBTOTAL: \$ 985.600.000  
 Descuento: \$ 0.000.000  
 TOTAL: \$ 1.120.000.000

FIRMADO: \_\_\_\_\_  
 CUI: \_\_\_\_\_  
 FECHA: \_\_\_\_\_  
 LUGAR: \_\_\_\_\_

FIRMA AUTORIZADA GRACIAS POR SU VISITA RECIBI CONFORME  
 FEDECOPIA • INFO CIA • CONTROL RUC • 14807000 • AUT. CEST • TEL. 072 560001  
 P.O. BOX 41 000000 - P.O. BOX 420000 - P.O. BOX 430000 - P.O. BOX 440000 - P.O. BOX 450000  
 -CLIENTE ORIGINAL • COPIA EMISOR

000005699



**HOTEL CRESPO C.A.**  
Clásico en Cuenca

**FACTURA**

N° 001-001-00 0057893

N° AUTORIZACIÓN: 1118144820

R.U.C. 0190002152001

DIRECCIÓN : CALLE LARGA 793 Y  
LUIS CORDERO  
TELEFONOS : RESERVACIONES PRX 281-3371  
FAX: 283 9473  
P.O. BOX: 01-01-221  
WEB : www.hotelcrespo.com  
E Mail : info@hotelcrespo.com  
hotelcrespo@hotmail.com  
CUENCA - ECUADOR

FF045904		FECHA DE INGRESO: 2016/03/02 Hora.. 14:10	
R.U.C. o C.I. 1702978162		FECHA DE SALIDA Y EMISIÓN: Cuenca, 2016/03/03 Hora.. 09:58	
NOMBRE: WOLFSONT OLGA ARG.F. MASTER		PAIS: ECUADOR	N° PERSONAS: 1
NOMBRE COMPANIA: INSTITUCION NACIONAL DE PATRIMONIO			
Direc: VEINFIMILLA 521 (E9-166) Y GRAL. PLAZA			

FECHA	COMPROBANTE	DESCRIPCIÓN	CANT.	P. UNIT.	VALOR
20160302	MLV 104	HABITACION	1	63.14	63.14
20160302	BBF CM113323	CENAS HUESPEDES	1	13.40	13.40
20160303	MLV CM113327	DESAYUNOS HUESPEDES	1	1.20	1.20
SUBTOTAL					77.74
12% I.V.A.					9.33
10% PROPINA TIP					7.77
- ANTICIPOS					0.00

FORMA DE PAGO: 010057893

SON NOVENTA Y CUATRO 84/100 DOLARES

TOTAL A CANCELAR

94.84

Entiendo que mi responsabilidad por esta cuenta sigue vigente y me hago personalmente responsable en caso que la persona, compañía o asociación indicada, dejase de pagar parcial o totalmente la suma de los cargos aquí especificados.

FIRMA

03030916

RECIBIDO

GRACIAS POR PERMITIRNOS SERVIRLE

WOMBAIVE MORENO C.A. LTDA. R.U.C. 0180329201. AUTORIZACION N° 001-11077301-11000011-11000001. FERIA DE CUENCA 2016. FERIA DE CUENCA 2016. FERIA DE CUENCA 2016. FERIA DE CUENCA 2016.