

COMPROBANTE UNICO DE REGISTRO

Institucion:	141 INSTITUTO NACIONAL DE PATRIMONIO CULTURAL	Reporte	rptComprobanteGastos.rdlc		
U. Ejecutora:	0000	Fecha Elaboración		No. CUR No. Original	
Unid. Desc:	0000	031	05	2016	2450 2441
Tipo Documento Respaldo		Clase Documento		No.	No. Expediente
COMPROBANTES ADMINISTRATIVOS DE GASTOS		LIQUIDACION DE GASTOS		INPC-DR3-2016-0064-M	1046

Clase de Registro:	DEVENGADO	Clase de Gasto:	OTROS GASTOS	RPA	RTO	DEV
Banco:	BANCO PACIFICO	Cuenta Monetaria:	1038546221			
Comprobante	GASTOS	Numero Operación	0			
Beneficiario:	0601509433 ALTAMIRANO SANTILLAN NELLY ODERAY					

AFECTACION PRESUPUESTARIA

PG	SP	PY	ACT	ITEM	UBG	FTE	ORG	N. Prest	DESCRIPCION	MONTO
01	00	000	001	530303	0601	001	0000	0000	Viaticos y Subsistencias en el Interior	61.40
TOTAL PRESUPUESTARIO										61.40
IVA										0.00
SUB - TOTAL										61.40
RETENCIONES IVA										0.00
TOTAL DEDUCCIONES PRESUPUESTARIO										0.00
TOTAL A PAGAR										61.40

SON: SESENTA Y UN DOLARES CON 40/100 CENTAVOS

DESCRIPCION: REGIONAL 3.- GRUPO 53000 - PAGO DE VIATICO NELLY ALTAMIRANO S. ARQUITECTA RESTAURADORA, COMISIÓN A SIGCHOS 19 AL 20 DE MAYO 2016, REUNIÓN CON TÉCNICOS DE PLANIFICACIÓN GAD CANTONAL DE SIGCHOS. C.P. 366.

APROBACIÓN DE PAGO  Lic. Cecilia Zarate TESORERA - PAGADORA	RECIBÍ CONFORME Fecha:...../...../...../ C.I.:.....
--	--

DATOS APROBACIÓN		
ESTADO	REGISTRADO:	APROBADO:
APROBADO FECHA: 31/05/2016	 Lic. Idaias Allavca	 Arq. Sara Silva C.

COMPROBANTE UNICO DE REGISTRO

Institucion:	141 INSTITUTO NACIONAL DE PATRIMONIO CULTURAL	Reporte	rptComprobanteGastos.rdlc			
U. Ejecutora:	0000	Fecha Elaboración			No. CUR	No. Original
Unid. Desc:	0000	031	05	2016	2441	2441
Tipo Documento Respaldo		Clase Documento		No.		No. Expediente
COMPROBANTES ADMINISTRATIVOS DE GASTOS		LIQUIDACION DE GASTOS		INPC-DR3-2016-0064-M		1046
Clase de Registro:	COMPROMETIDO	Clase de Gasto:	OTROS GASTOS	RPA	RTO	DEV
Banco:		Cuenta Monetaria:				
Comprobante	GASTOS	Numero Operación				0
Beneficiario:	0601509433 ALTAMIRANO SANTILLAN NELLY ODERAY					

AFECTACION PRESUPUESTARIA

PG	SP	PY	ACT	ITEM	UBG	FTE	ORG	N. Prest	DESCRIPCION	MONTO
01	00	000	001	530303	0601	001	0000	0000	Viaticos y Subsistencias en el Interior	61.40
TOTAL PRESUPUESTARIO										61.40
IVA										0.00
SUB - TOTAL										61.40
RETENCIONES IVA										0.00
TOTAL DEDUCCIONES PRESUPUESTARIO										0.00
TOTAL A PAGAR										61.40

SON: SESENTA Y UN DOLARES CON 40/100 CENTAVOS

DESCRIPCION: REGIONAL 3.- GRUPO 53000 - PAGO DE VIATICO NELLY ALTAMIRANO S. ARQUITECTA RESTAURADORA, COMISIÓN A SIGCHOS 19 AL 20 DE MAYO 2016, REUNIÓN CON TÉCNICOS DE PLANIFICACIÓN GAD CANTONAL DE SIGCHOS. C.P. 366.

DATOS APROBACIÓN		
ESTADO	REGISTRADO:	APROBADO:
APROBADO	 Lic. Cecilia Zárate	 Lic. Cecilia Zárate
FECHA: 31/05/2016		



CALCULO DE ANTICIPO DE VIÁTICOS, SUBSISTENCIA, MOVILIZACIONES, Y ALIMENTACIÓN EN EL PAÍS
SERVIDORES PÚBLICOS DE LAS INSTITUCIONES DEL ESTADO

FECHA: 31/05/2016

NOMBRE DEL FUNCIONARIO	CARGO	LUGAR DE COMISION	DISTANCIA 100 Km	No. DIAS	DESDE	HASTA	VALOR DEL VIATICO	70% PARA LIQUIDAR	30% SIN RENDICION	PRESENTA COPIA DE PASAJE ELECTRONICO	PEAJES Y PASAJES	JUSTIFICACION DEL 70% (FACTURAS)	VALOR A PAGAR
LTAMIRANO SANTILLAN ELLY ODERAY	ARQUITECTO RESTAURADOR	Sigchos Cotopaxi	178	1 0	19-may-16	20-may-16	80	56,00	24,00	0,00	0,00	37,40	61,40
TOTAL PLANILLA DE PAGO													
											0,00	37,40	61,40

DETALLE DE LA COMISION -

Sigchos Cotopaxi
 SALIDA: 7:00:00 Jueves, 19 de mayo de 2016
 LLEGADA: 16:00:00 viernes, 20 de mayo de 2016

DECLARACIÓN DE LA BASE LEGAL.- DE CONFORMIDAD AL ACUERDO No. MRL-2014-0165-R OFICIAL No. 326 DEL 4 DE SEP. 2014, ACUERDO No. MRL-2014-0194-R OFICIAL No. 356 DEL 17 DE OCTUBRE 2014 Y ACUERDO No. MDT-2015-290 DEL 16 DE DIC. 2015, ACUERDO No. MDT-2016-0073-A DE MARZO DE 2016 Y REGISTRO OFICIAL No. 724 DE 01 ABRIL DE 2016.

DESCRIPCION DE LA COMISION -

Inspección técnica de bienes inmuebles patrimoniales en Saquisilí, Reunión con técnicos de planificación con GAD Cantonal de Sigchos de varios tramites

GESTION ADMINISTRATIVA FINANCIERA	
Contabilidad	Tesorería
CONTROL PREVIO	
Lic. Isgras Allayca ANALISTA CONTABLE	Lic. Cecilia Zarate ASISTENTE CONTABLE ADMINISTRATIVO

2441

2450

SOLICITUD DE AUTORIZACIÓN PARA CUMPLIMIENTO DE SERVICIOS INSTITUCIONALES

Nro. SOLICITUD DE AUTORIZACIÓN PARA CUMPLIMIENTO DE SERVICIOS INSTITUCIONALES
R 3-INPC-2016-181

FECHA DE SOLICITUD (dd-mmm-aaaa)
18/05/2016

VIÁTICOS	<input checked="" type="checkbox"/>	MOVILIZACIONES	SUBSISTENCIA	ALIMENTACIÓN
----------	-------------------------------------	----------------	--------------	--------------

DATOS GENERALES

APELLIDOS- NOMBRE DEL AO EL SERVIDOR ALTAMIRANO SANTILLÁN NELLY ODERAY		PUESTO QUE OCUPA: ARQUITECTA RESTAURADORA	
CIUDAD - PROVINCIA DEL SERVIDOR INSTITUCIONAL SAQUISILÍ - SIGCHOS - RIOBAMBA.		NOMBRE DE LA UNIDAD A LA QUE PERTENECE LAO EL SERVIDOR BIENES MATERIALES	
FECHA-SALIDA (dd-mmm-aaaa)	HORASALIDA (hh:mm)	FECHA LLEGADA (dd-mmm-aaaa)	HORA LLEGADA (hh:mm)
19/05/2016	7H00	20/05/2016	16H00

SERVIDORES QUE INTEGRAN LOS SERVICIOS INSTITUCIONALES:

Arq. Miguel Chávez – Sr. Juan Asqui

DESCRIPCIÓN DE LAS ACTIVIDADES A EJECUTARSE: INSPECCIÓN A LOS CANTONES SAQUISILÍ Y SIGCHOS EN LA PROVINCIA DE COTOPAXI, INCIDENCIAS EN LOS BIENES PATRIMONIALES DESPUÉS DEL TERREMOTO

TRANSPORTE

TIPO DE TRANSPORTE (Aéreo, terrestre, marítimo, otros)	NOMBRE DE TRANSPORTE	RUTA	SALIDA		LLEGADA	
			FECHA dd-mmm-aaaa	HORA hh:mm	FECHA dd-mmm-aaaa	HORA hh:mm
TERRESTRE	INSTITUCIONAL	RIOBAMBA – SAQUISILÍ	19/05/2016	7H00	19/05/2016	10H00
TERRESTRE	INSTITUCIONAL	SAQUISILÍ - SIGCHOS	19/05/2016	15H00	19/05/2016	16H30
TERRESTRE	INSTITUCIONAL	SIGCHOS - CHUGCHILLAN	20/05/2016	9H00	20/05/2016	10H30
TERRESTRE	INSTITUCIONAL	CHUGCHILLAN – RIOBAMBA	20/05/2016	12H10	20/05/2016	16H00



INVERSIÓN: FAVOR CARGAR REGRESO A:

PROGRAMA: _____ PROYECTO: _____ ACTIVIDAD-TAREA _____

GASTO CORRIENTE: DIRECTOR(A) SU DELEGADO(A) DE PLANIFICACIÓN:

DATOS PARA TRANSFERENCIA

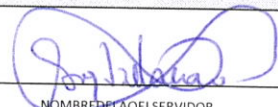
NOMBRE DEL BANCO: PACÍFICO TIPO DE CUENTA: AHORROS No. DE CUENTA: 1038546221

FIRMA DE LAO EL SERVIDOR SOLICITANTE  NOMBRE DEL AO EL SERVIDOR Arq. Nelly Altamirano Santillán.	FIRMA DE LAO EL RESPONSABLE DE LA UNIDAD SOLICITANTE  ARQ. JULIO CAZAR RUIZ COORDINADOR
--	---

FIRMA DE LA AUTORIDAD NOMINADORA O SU DELEGADO

ARQ. SARA SILVA CAJAS
DIRECTORA REGIONAL INPC 03

NOTA: Esta solicitud deberá ser presentada para su autorización, con por lo menos 72 horas de anticipación al cumplimiento de los servicios institucionales; salvo el caso de que por necesidades institucionales la Autoridad Nominadora autorice.

- De no existir disponibilidad presupuestaria, tanto la solicitud como la autorización quedarán insubsistentes
- El informe de Servicios Institucionales deberá presentarse dentro del término de 4 días de cumplido el servicio institucional

Está prohibido conceder servicios institucionales durante los días de descanso obligatorio, con excepción de las Máximas Autoridades o de casos excepcionales

AUTORIZACIÓN DE DESCUENTO

FIRMA DEL SOLICITANTE

C.I.: 060150943-3

INFORME DE SERVICIOS INSTITUCIONALES

 Nro. SOLICITUD DE AUTORIZACIÓN PARA CUMPLIMIENTO DE
 SERVICIOS INSTITUCIONALES

R3-2016-181

FECHA DE INFORME (dd-mmm-aaaa)

23-05-2016
DATOS GENERALES

APELLIDOS - NOMBRES DE LA O EL SERVIDOR

Altamirano Santillán Nelly Oderay

PUESTO QUE OCUPA:

Arquitecta - Restauradora

CIUDAD - PROVINCIA DEL SERVICIO INSTITUCIONAL

SAQUISILI-SIGCHOS-COTOPAXI

NOMBRE DE LA UNIDAD A LA QUE PERTENECE LA O EL SERVIDOR

Bienes Materiales

SERVIDORES QUE INTEGRAN EL SERVICIO INSTITUCIONAL:

Arq. Miguel Chávez –Sr. Juan Asqui

INFORME DE ACTIVIDADES Y PRODUCTOS ALCANZADOS
Actividades Realizadas:
CANTÓN SAQUISILI.

Trámite No.-257 – y trámites enviados al GAD de Saquisilí, a las viviendas de: Sra Luz Chango, Sr. Kléver Bautista Illesca, Sra Ana Heredia y a petición del Ing. Javier Bustillos para intervención de un Bien Inmueble.

CANTÓN SIGCHOS.

Reunión con los técnicos de planificación para realizar evaluaciones de los Bienes Patrimoniales afectados por el sismo del 16 de Abril de 2016. Inspección técnica a la Iglesia de la Parroquia Matriz, Inspección Técnica trámite No.- 276. E inspección a otras viviendas para asesoramiento técnico

PRODUCTOS ALCANZADOS.
CANTÓN SAQUISILI.

Inspección Técnica: Trámite 257.- Calle 9 de Octubre y Barreno.-

Inspección Inmueble ubicado calle Chimborazo s/n y Carchi.

Inspección al inmueble ubicado en la Calle Barreno y González Suarez.

Inspección al Inmueble ubicado en la Calle 9 de Octubre y Frente al Mercado.

CANTÓN SIGCHOS.

Inspección: Iglesia Matriz.

Inspección Inmueble trámite 276.- Sra. Fanny Andino.

Inspección Inmueble ubicado en las calles 7 de Agosto y los Ilinizas

CANTÓN SIGCHOS PARROQUIA CHUGCHILLÁN.

IGLESIA CATÓLICA. Daños ocasionados en Muros, culatas especialmente.

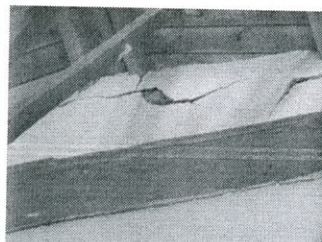
DETALLE DE GASTOS REALIZADOS

N.	Clase de Gasto	Monto	N. Documento
1	Alimentación	15.00	000000116
2	Hospedaje	22.40	001958

ITINERARIO	SALIDA	LLEGADA	NOTA	
FECHA dd-mmm-aaa	19-05-2016	20-05-2016		Estos datos se refieren al tiempo efectivamente utilizado en el cumplimiento del servicio institucional, desde la salida del lugar de residencia o trabajo habituales o del cumplimiento del servicio institucional según sea el caso, hasta su llegada de estos sitios.
HORA hh:mm	07:00h	16:00		

TRANSPORTE

TIPO DE TRANSPORTE (Aéreo, terrestre, marítimo, otros)	NOMBRE DE TRANSPORTE	RUTA	SALIDA		LLEGADA	
			FECHA dd-mmm-aaaa	HORA hh:mm	FECHA dd-mmm-aaaa	HORA hh:mm
TERRESTRE	INSTITUCIONAL	RIOBAMBA – SAQUISILI	19/05/2016	7H00	19/05/2016	10H00

TERRESTRE	INSTITUCIONAL	SAQUISILI - SIGCHOS	19/05/2016	15H00	19/05/2016	16H30
TERRESTRE	INSTITUCIONAL	SIGCHOS - CHUGCHILLAN	20/05/2016	9H00	20/05/2016	10H30
TERRESTRE	INSTITUCIONAL	CHUGCHILLAN - RIOBAMBA	20/05/2016	12H10	20/05/2016	16H00

NOTA: En caso de haber utilizado transporte público, se deberá adjuntar obligatoriamente los pases a bordo o boletos.

OBSERVACIONES

FIRMA DE LA O EL SERVIDOR COMISIONADO

NOMBRE: Arq. Nelly Altamirano Santillán

NOTA

El presente informe deberá presentarse dentro del término de 4 días del cumplimiento de servicios institucionales, caso contrario la liquidación se demorará e incluso de no presentarlo tendría que restituir los valores percibidos. Cuando el cumplimiento de servicios institucionales sea superior al número de días autorizados, se deberá adjuntar la autorización por escrito de la Máxima Autoridad o su Delegado

FIRMAS DE APROBACIÓN

FIRMA DE LA O EL RESPONSABLE DE LA UNIDAD DEL SERVIDOR
COMISIONADO

NOMBRE: Arq. Julio Cazar Ruiz
CARGO: Analista de PM

FIRMA DE LA O EL JEFE INMEDIATO DE LA O EL RESPONSABLE DE LA UNIDAD

NOMBRE: Arq. Sara Silva Cajas
CARGO: Directora Regional INPC Zona 3

PICANTERÍA PANZALEO

Pandi Pandi María Juliana

Dir.: Barrio El Progreso Panamericana Norte s/n

Telf.: 0988574445 Salcedo - Ecuador

DOCUMENTO CATEGORIZADO: SI
Monto Autorizado por Transacción:
ACTIVIDADES DE HOTELES Y RESTAURANTES
Hasta \$ 150,0

RUC.: 1803207982001

Aut.: SRI.:1118530143

NOTA DE VENTA RISE N° 001-001-000000116

Telf.:

C/RUC.: 0601509433

FECHA	DIA	MES	AÑO
	<u>19</u>	<u>05</u>	<u>2016</u>

Cliente: NELY ALTAMIRANO

Dirección: RIOSAMBA

"CONTRIBUYENTE REGIMEN SIMPLIFICADO" (RISE)

Cant.	DESCRIPCION	V. Unit.	V. Total
	<u>Alimentacion</u>		<u>1,50</u>

Remache Balarezo Vicente Eduardo - RUC: 0502679228001 - IMPRENTA GRAFICAS "LA LUZ"
Aut. 8212 Fecha de Autorización: 21 / MARZO / 2016 - Numerado del 0001 AL 0200
VALIDA SU EMISIÓN HASTA 21 / MARZO / 2017

TOTAL 1,50

FIRMA AUTORIZADA

RECIBI CONFORME

ORIGINAL ADQUIRIENTE
COPIA EMISOR

Uribe Cruz Luis Alfonso

R.U.C. 1704382736001

FACTURA 001-001-

CRÍA DE GANADO VACUNO
VENTA DE MATERIALES DE CONSTRUCCIÓN
VENTA DE BEBIDAS ALCOHÓLICAS EN BAR
SERVICIOS DE HOSPEDAJE EN HOTEL
VENTA DE COMIDAS Y BEBIDAS
ALQUILER DE BIENES INMUEBLES

Dirección:

Rodrigo Iturralde s/n
y General Rumiñahui
(La Libertad) Telf.: (03) 2714131

N° 001958

AUT. SRI 1118251083

Sr. (es) Nelly Altamirano Saubilla

Dirección: RIOSAMBA Telf: 2967-081

RUC: 060150943-3 Fecha: 19/05/16

CANT.	DESCRIPCION	V. UNIT.	V. TOTAL
	<u>Hospedaje</u>	<u>20,00</u>	<u>20,00</u>

HOTEL EL CASTILLO
Luis Uribe
GERENTE PROPIETARIO
032714131 092003945
SIGCHOS - ECUADOR

Fredy Manolo Mena Dominguez - Imprenta Mena & Jiménez
RUC 0501089239001 Autorización 1042 - Del 1901 al 2300
F. Aut. 26/Enero/2016 VENCE: 26 / ENERO / 2017

Subtotal

I.V.A. 0%

I.V.A. 12%

2,40

DISTANCIA RIOBAMBA - SIGCHOS

178 KM = 111 MI

Tiempo de desplazamiento: 3h 20 min



Salida Llegada

Recomendaciones de búsqueda

Salida: **Riobamba, Chimborazo, Ecuador, Región: Chimborazo, Ecuador**
Llegada: **Sigchos, Cotopaxi, Ecuador, Región: Cotopaxi, Ecuador**

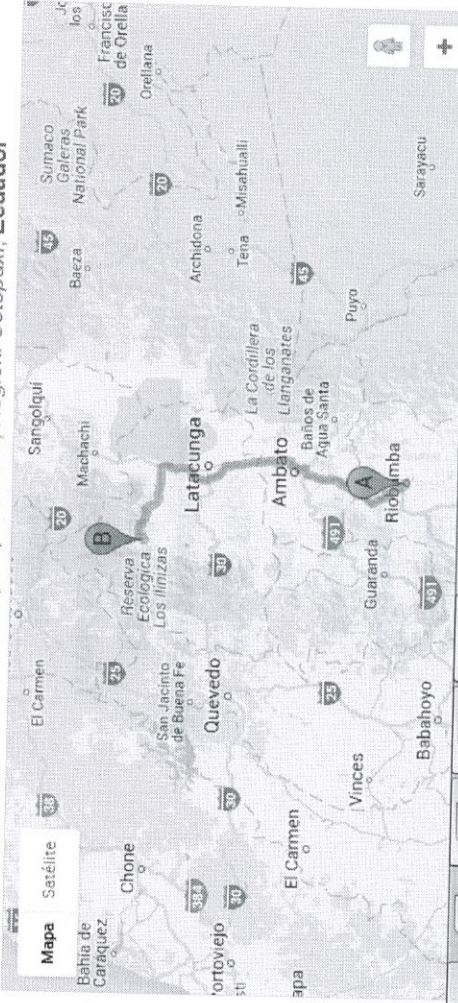

CERTIFICACION PRESUPUESTARIA

Institucion:	INSTITUTO NACIONAL DE PATRIMONIO CULTURAL		NO. CERTIFICACION	FECHA DE ELABORACIÓN	
Unid. Ejecutora:			366	30	03
Unid. Desc:				16	

TIPO DE DOCUMENTO RESPALDO	CLASE DE DOCUMENTO RESPALDO
COMPROBANTES ADMINISTRATIVOS DE GASTOS	COMPROMISO NORMAL OTROS GASTOS

CLASE DE REGISTRO	COM	CLASE DE GASTO	OGA
-------------------	-----	----------------	-----

CERTIFICACION PRESUPUESTARIA

PG	SP	PY	ACT	ITEM	UBG	FTE	ORG	N. Prest	DESCRIPCION	M O N T O
01	00	000	001	570102	0601	001	0000	0000	Tasas Generales- Impuestos- Contribuciones- Permisos- Licencias y Patentes	\$516.70
01	00	000	001	530301	0601	001	0000	0000	Pasajes al Interior	\$371.95
01	00	000	001	530303	0601	001	0000	0000	Viajicos y Subsistencias en el Interior	\$8,866.16
TOTAL PRESUPUESTARIO										\$9,754.81
TOTAL										

SON: NUEVE MIL SETECIENTOS CINCUENTA Y CUATRO DOLARES CON 81/100 CENTAVOS

DESCRIPCION:
 REGIONAL 3.- GRUPO 53000 - 57000 - CERTIFICACION PRESUPUESTARIA PARA VIATICOS Y SUBSISTENCIAS, PASAJES AL INTERIOR, TASAS GENERALES, IMPUESTOS, POR MOVILIZACIONES PARA EL PERSONAL DEL INPC-R3 PERIODO 2016 LIQUIDADO CERTIFICADO N° 183 POR AJUSTE PRESUPUESTARIO

DATOS APROBACION		
ESTADO	REGISTRADO:	APROBADO:
APROBADO	 <u>Lic. Cecilia Zárate S.</u>	 
FECHA: 30/03/2016		