

COMPROBANTE UNICO DE REGISTRO

Institucion:	141 INSTITUTO NACIONAL DE PATRIMONIO CULTURAL	Reporte	rptComprobanteGastos.rdlc	
U. Ejecutora:	0000	Fecha Elaboración	No. CUR	No. Original
Unid. Desc:	0000	019 05 2016	2246	2216
Tipo Documento Respaldo		Clase Documento		No.
COMPROBANTES ADMINISTRATIVOS DE GASTOS		LIQUIDACION DE GASTOS		MEMO.DAF-0473-M
				No. Expediente
				969
Clase de Registro:	DEVENGADO	Clase de Gasto:	OTROS GASTOS	
Banco:		Cuenta Monetaria:		
Comprobante:	GASTOS	Numero Operación	D	
Beneficiario:	1709441297 RON MORENO GIOVANNY VINICIO			

AFECTACION PRESUPUESTARIA

PG	SP	PY	ACT	ITEM	UBG	FTE	ORG	N. Prest	DESCRIPCION	MONTO
01	00	000	001	530303	1701	001	0000	0000	Vialicos y Subsistencias en el Interior	315.19
TOTAL PRESUPUESTARIO										315.19
IVA										0.00
SUB - TOTAL										315.19
RETENCIONES IVA										0.00
TOTAL DEDUCCIONES PRESUPUESTARIO										0.00
TOTAL A PAGAR										315.19

SON: TRESCIENTOS QUINCE DOLARES CON 19/100 CENTAVOS

DESCRIPCION: QUITO-RON MORENO VINICIO-ANALISTA DE GESTION DE RIESGOS DRPC SAL 2016 COMISION A MANTA-POR TOVIEJO DEL 4 AL 8 DE MAYO DE 2016 RECUPERACION DE BIENES CULTURALES ARQUEOLOGICOS DEL MUSEO DE ARQUEOLOGIA DE JAMA CP 377.



Ing. *[Signature]* Porras
SERVICIOS INSTITUCIONALES

DATOS APROBACION		
ESTADO	REGISTRADO:	APROBADO:
APROBADO	<i>[Signature]</i> Platón Riquelme	<i>[Signature]</i> Director Financiero
FECHA: 19/05/2016		

01000001

10

[Signature]
19/05/16
15:35

COMPROBANTE UNICO DE REGISTRO

Institución: 141 INSTITUTO NACIONAL DE PATRIMONIO CULTURAL		Reporte: rptComprobanteGastos.rdlc	
U. Ejecutora: 0000		Fecha Elaboración: 017 05 2016	
Unid. Desc: 0000		No. CUR: 2216	No. Original: 2216
Tipo Documento Respaldo: COMPROBANTES ADMINISTRATIVOS DE GASTOS		Clase Documento: LIQUIDACION DE GASTOS	No. Expediente: 969
		No. MEMO.DAF-0473-M	
Clase de Registro: COMPROMETIDO	Clase de Gasto: OTROS GASTOS	RPA RTO DEV	
Banco:	Cuenta Monetaria:		
Comprobante: GASTOS	Numero Operación:	0	
Beneficiario: 1709441297	RON MORENO GIOVANNY VINICIO		

AFECTACION PRESUPUESTARIA

PG	SP	PY	ACT	ITEM	UBG	FTE	ORG	N. Prest	DESCRIPCION	MONTO
01	00	000	001	530303	1701	001	0000	0000	Vialicos y Subsistencias en el Interior	315.19
TOTAL PRESUPUESTARIO										315.19
IVA										0.00
SUB - TOTAL										315.19
RETENCIONES IVA										0.00
TOTAL DEDUCCIONES PRESUPUESTARIO										0.00
TOTAL A PAGAR										315.19

SON: TRESCIENTOS QUINCE DOLARES CON 19/100 CENTAVOS

DESCRIPCION: QUITO-RON MORENO VINICIO-ANALISTA DE GESTION DE RIESGOS CRPC SAL 2016 COMISION A MANTA-PORTOVIEJO DEL 4 AL 8 DE MAYO DE 2016 RECUPERACION DE BIENES CULTURALES ARQUEOLOGICOS DEL MUSEO DE ARQUEOLOGIA DE JAMA CP 377.

DATOS APROBACION		
ESTADO	REGISTRADO:	APROBADO:
APROBADO FECHA: 17/05/2016	 ANA GOMEZ M. <small>Funcionaria Responsable</small>	 <small>Director Ejecutivo</small>

DEV 2246

03070032

yjd
9:06
18-05-11

CR 2216

REINTEGRO DE VIATICOS, SUBSISTENCIAS, MOVILIZACIONES Y ALIMENTACION EN EL PAIS
SERVIDORES PUBLICOS DE LAS INSTITUCIONES DEL ESTADO
FECHA 17/05/2016



NOMBRES	CARGO	LUGAR DE COMISION	DISTANCIA Km	DESDE	HASTA	VALOR VIATICO \$	TOTAL DE VIATICO	30%	70%	COMBUSTIBLE	TRANSPORTE FLUVIAL	JUSTIFICACION DEL 70% DEL VIATICO (FACTURAS)	TOTAL A RECIBIR
RON VINICIO 1709/41297	ANALISTA DE GESTION DE RIESGOS	MANA	5	04-May	08-May	320,00	320,00	96,00	224,00			219,19	315,19
TOTAL DE PAGO DE COMISION JUSTIFICANDO YA LOS GASTOS (FACTURAS)													315,19

TOTAL DE PAGO DE COMISION JUSTIFICANDO YA LOS GASTOS (FACTURAS)

DESTINO DE LA COMISION. QUITO -MANABI-PORTOVIEJO-QUITO
SALIDA A LAS 16H00 EL 4 DE MAYO DE 2016
LLEGADA A LAS 22H00 DEL 8 DE MAYO DE 2016

APLICACION DE LA BASE LEGAL.- DE CONFORMIDAD AL ACUERDO No.MRI-2014-0165-R.OFICIAL No.326 DEL 4 DE SEP.2014, ACUERDO No.MRI-2014-0194-R.OFICIAL No.356 DEL 17 DE OCTUBRE.2014, ACUERDO No.MDT-2015-290 DEL 16 DE DIC.2015 Y ACUERDO No. MDT-2016-0073-A DEL 23 DE MARZO DE 2016.

DESCRIPCION DE LA COMISION.- QUITO.-RON MORENO VINICIO.-ANALISTA DE GESTION DE RIESGOS-S/M. DRFC-SAL-2016-22 DEL 4 AL 8 DE MAYO DEL 2016.- RECUPERACION DE BIENES CULTURALES ARQUEOLOGICOS DEL MUSEO ARQUEOLOGICO DE JAMA

CR 2216

ADJUNTA. FACTURAS

DIRECCION ADMINISTRATIVA FINANCIERA
CONTROL PREVIO
CONTABILIDAD
TESORERIA
RESPONSABLE

ELABORADO POR ANA GOMEZ MANCHEÑO

SOLICITUD DE AUTORIZACIÓN PARA CUMPLIMIENTO DE SERVICIOS INSTITUCIONALES

Nº DE SOLICITUD DE AUTORIZACIÓN PARA CUMPLIMIENTO DE SERVICIOS INSTITUCIONALES
DRPC-SAL-2016-022

FECHA DE SOLICITUD (dd-mm-aaaa)
04 mayo 2016

VIÁTICOS X MOVILIZACIONES SUSISTENCIAS ALIMENTACIÓN

DATOS GENERALES

AFILIADO - NOMBRES DE LA O LA SERVIDOR(A)
RON MORFEO VINICIO

LISTO QUE OCURRA:
SERVIDOR PÚBLICO 1

CIUDAD - PROVINCIA DEL SERVIDOR INSTITUCIONAL
MANABI/PORTOVELD

NOMBRE DE LA UNIDAD A LA QUE PERTENECE LA O EL SERVIDOR
RIESGOS DEL PATRIMONIO

FECHA LEGADA (dd-mm-aaaa) HORA LEGADA (hh:mm)
04 mayo 2016 16:00 **08 mayo 2016 22:00**

SERVICIOS QUE INTEGRAN LOS SERVICIOS INSTITUCIONALES
Vinicio Ron M.

DESCRIPCIÓN DE LAS ACTIVIDADES A EJECUTARSE
Recuperación de bienes culturales arqueológicos del Museo Arqueológica de Jama.

TRANSPORTE

TIPO DE TRANSPORTE (Aéreo, terrestre, marítimo, etc.)	NOMBRE DE TRANSPORTE	RUTA	SALIDA		LLEGADA	
			FECHA (dd-mm-aaaa)	HORA (hh:mm)	FECHA (dd-mm-aaaa)	HORA (hh:mm)
Aéreo	Tame	Quito/Manta/Quito	04 mayo 2016	16:00	08 mayo 2016	22:00

INVERSIÓN: FAVOR CARGAR EGRESO A:

PROGRAMA: PROYECTO: ACTIVIDAD - TAREA:

GASTO CORRIENTE: DIRECTOR(A) SU DELEGADO(A) DE PLANIFICACIÓN:

DATOS PARA TRANSFERENCIA

NOMBRE DEL BANCO: **BANCO INTERNACIONAL** TIPO DE CUENTA: **AHORROS** No. DE CUENTA: **020072097-9**

FIRMA DE LA O EL SERVIDOR SOLICITANTE

FIRMA DE LA O EL RESPONSABLE DE LA UNIDAD SOLICITANTE

VINICIO RON

NOMBRE DE LA O EL RESPONSABLE DE LA UNIDAD SOLICITANTE
LIC. CÉSAR MOLINA

FIRMA DE LA AUTORIDAD NOMINADORA O SU DELEGADO

LIC. LUCÍA CHIROBOGA
DIRECTORA EJECUTIVA INPC

NOTA: Esta solicitud deberá ser presentada para su Autorización, con por lo menos 72 horas de anticipación al cumplimiento de los servicios institucionales; salvo el caso en que por necesidades institucionales la Autoridad Nominadora autorice:

- En no existir disponibilidad presupuestaria, tanto la solicitud como la autorización no tendrán efectos.
- El abono de los servicios institucionales deberá presentarse dentro del término de 4 días de calendario de la autorización.

Está prohibido solicitar servicios institucionales durante los días de descanso obligatorio, con excepción de las Máximas Autoridades o de casos excepcionales debidamente justificados por la Máxima Autoridad en su lugar.

AUTORIZACIÓN DE DESCUENTO

FIRMA DEL SOLICITANTE

DIRECTOR(A) ADMINISTRATIVA FINANCIERA

C.C. 170941297

NOMBRE: **Paos.**

HORA: **10:00**

Nº DE IDENTIFICACIÓN

FECHA: **3-5-16**



RECIBIDO

0004

Memorando Nro. INPC-DRPC-2016-0222-M

Quito, D.M., 04 de mayo de 2016

PARA: Sra. Mgs. Lucía Chiriboga Vega
Directora Ejecutiva

ASUNTO: Autorización pago de comisión de servicios fin de semana

De mi consideración:

Como es de su conocimiento, se ha recibido la información que el Museo Arqueológico Municipal de Juma en Manabí, ha sufrido daños por el terremoto de 7.8 grados del 16 de abril de 2016, por lo que se ha dispuesto realizar el rescate y recuperación de los bienes culturales arqueológicos, delegándose al Tenlg. Vinicio Ron, Analista de Riesgos, para que coordine y realice este trabajo conjuntamente con los compañeros de Riesgos de la Regional 4, desde el 4 al 8 de mayo de 2016.

En virtud de lo expuesto solicito a usted autorice la comisión de servicios por el fin de semana del Tenlg. Vinicio Ron.

Con sentimientos de distinguida consideración.

Atentamente,

Documento firmado electrónicamente

Luis César Humberto Molina Cuesta
DIRECTOR DE RIESGOS DEL PATRIMONIO CULTURAL

(2)

INFORME DE LICENCIA CON REMUNERACION

DRPC-SAL-2016-022

FECHA DE INFORME (dd-mmm-aaaa)
10-mayo-2016

DATOS GENERALES

APELLIDOS - NOMBRES DEL SERVIDOR
RÓN MORENO VINICIO

PUESTO
Servidor Público 1

CIUDAD - PROVINCIA DE LA COMISION
MANABI/PORTOVIJEJO

NOMBRE DE LA UNIDAD DEL SERVIDOR
Dirección de Riesgos del Patrimonio

SERVIDORES QUE INTEGRAN LA COMISION:

INFORME DE ACTIVIDADES Y PRODUCTOS ALCANZADOS

INFORME DE ACTIVIDADES Y PRODUCTOS ALCANZADOS
RECUPERACIÓN DE BIENES CULTURALES ARQUEOLÓGICOS DEL MUSEO ARQUEOLÓGICA DE JAMA.

Actividades realizadas:

- Coordinación de las actividades con funcionarios de la Municipalidad de Jama
- Evaluación visual y registro fotográfico de daños del contenedor y sub contenedor.
- Evaluación visual y registro fotográfico de daños de los bienes culturales arqueológicos del museo.
- Colocación de cintas preventivas de seguridad alrededor del contenedor (cintas de prevención institucionales)
- Despeje y desalojo de vitrinas y materiales en mal estado del museo.
- Organización del área del museo.
- Organización del área de trabajo en los exteriores del contenedor.
- Apertura de vitrinas.
- Extracción de los bienes culturales y fragmentos de vitrinas.
- Registro fotográfico y codificación de los objetos.
- Embalaje y rotulado de los bienes culturales.
- Encajonado y rotulado de los bienes culturales embalados.
- Entrega de bienes culturales (objetos de oro) a la Municipalidad de Jama.
- Definición del sitio de almacenará temporalmente los bienes culturales del Museo de Jama conjuntamente con la Municipalidad.

Productos alcanzados:

- 214 bienes culturales arqueológicos codificado, embalados y en buen resguardo.
- Área del museo despejada.
- Área definida para el almacenaje temporal de los bienes culturales.
- Objetos de oro y piedra resguardados en caja fuerte de la Municipalidad de Jama. Total: 29



RECIBIDO

DIRECCION ADMINISTRATIVA FINANCIERA

Nombre: A. Gómez
No. Control: 161102
10-05-2016

00000000

DOCUMENTO FOTOGRÁFICO



FOTO 1. Evaluación de daños del contenedor



FOTO 2. Evaluación de daños del contenedor



FOTO 3. Evaluación de daños del contenedor



FOTO 4. Evaluación de daños del contenedor



FOTO 5. Evaluación de daños del sub contenedor (museo)

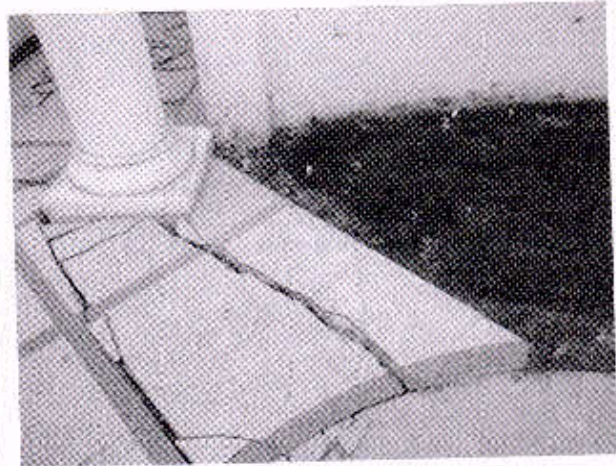

FOTO 6. Evaluación de daños del sub contenedor

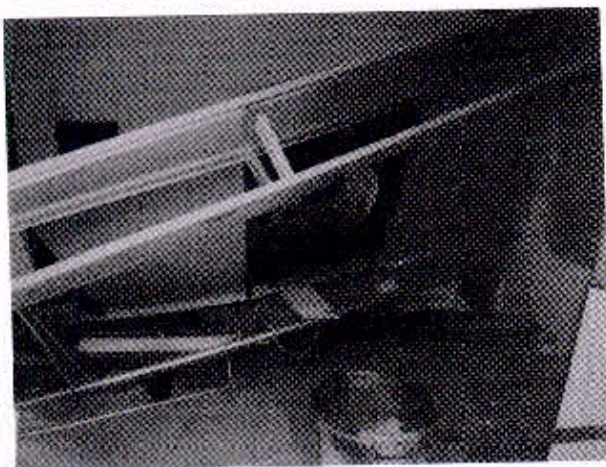

FOTO 7. Evaluación de daños de los bienes culturales (museo)



FOTO 8. Evaluación de daños de los bienes culturales (museo)



FOTO 9. Evaluación de daños de los bienes culturales (museo)



FOTO 10. Evaluación de daños de los bienes culturales (museo)



FOTO 11. Evaluación de daños de los bienes culturales (reserva)



FOTO 12. Evaluación de daños de los bienes culturales (reserva)



FOTO 13. Liberación de espacios



FOTO 14. Liberación de espacios



FOTO 15. Liberación y organizaciones de espacios

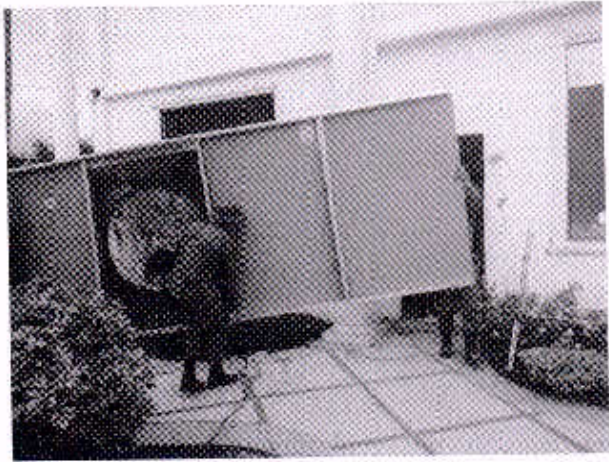

FOTO 16. Liberación y organizaciones de espacios



FOTO 17. Registro y embalaje de bienes culturales





FOTO 18. Registro y codificación de bienes culturales

ITINERARIO	SALIDA	LLEGADA	NOTA
FECHA dd-mm-aaa	04-mayo-2016	08-mayo-2016	Estos datos se refieren al tiempo efectivamente utilizado en la Comisión, desde la salida del lugar de residencia o trabajo habituales o del cumplimiento de la licencia según sea el caso, hasta su llegada de estos sitios
HORA hh:mm	16:00	22:00	
Hora Inicio de Labores el día de retorno			

TRANSPORTE UTILIZADO

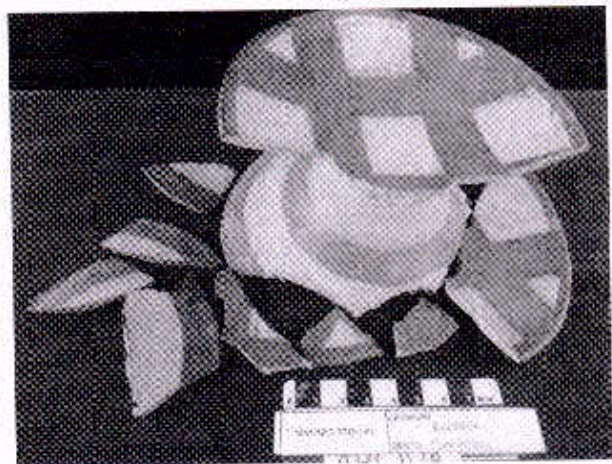
TIPO DE TRANSPORTE (Aéreo, terrestre, marítimo, otros)	NOMBRE DE TRANSPORTE	RUTA	SALIDA		LLEGADA	
			FECHA dd-mm-aaaa	HORA hh:mm	FECHA dd-mm-aaaa	HORA hh:mm
Aéreo	Tame	Quito/Manta	04-mayo-2016	16:00	04-mayo-2016	19:00
Aéreo	Tame	Manta/Quito	08-mayo-2016	19:50	08-mayo-2016	22:00

Nota: Por solicitud del compañero Armando Vallejo, se cambió el turno 27 por el 20 de diciembre de 2015. Inicialmente estaba programado para que realice el turno el día domingo 27 de diciembre, pero por la solicitud del compañero realice el día domingo 20 de diciembre de 2015.

FIRMA SERVIDOR COMISIONADO  VINICIO RON	NOTA El presente informe deberá presentarse dentro del término máximo de 4 días de cumplida la licencia, caso contrario la liquidación se demorará e incluso de no presentarlo tendría que restituir los valores pagados. Cuando la licencia sea superior al número de horas o días autorizados, se deberá adjuntar la autorización por escrito de la Máxima Autoridad o su Delegado.
---	--

FIRMAS DE APROBACION

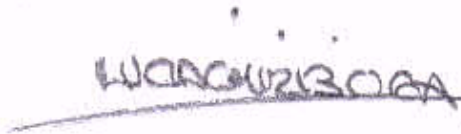
JEFE INMEDIATO DEL RESPONSABLE DE LA UNIDAD 	
NOMBRE: CARGO:  LIC. CÉSAR MOLINA DIRECTOR RIEGOS DEL PATRIMONIO	 NOMBRE: CARGO: MSG. LUCÍA CHIRIBOGA DIRECTORA EJECUTIVA INPC

0000010



Dir: Barrio Umíña, Calle 29 s/h y Av. Flavia Reyes (Nº 2806), esquina
 Telf: (05) 2611221 / (05) 2611222 / 09950000798
 Email: hostalbluepacific@outlook.com
 Manta - Ecuador

DÁVALOS ANDRADE NANCY CECILIA
 RUC 1309064481001
 AUT. SRI N° 1117123562
 FECHA AUTORIZACIÓN: 19/06/2015
 Documento Categorizado: NO

FACTURA 001 - 001-

00 0000198

FECHA: 4-05-2016

RUC / CI: 130944129-7

Teléfono: 0995264315

Cliente: Vinicio Don
 Dirección: Auto

Cant.	Descripción	Valor Unitario	VALOR TOTAL
1	Hospedaje Sencilla INGRESO 4-05-2016 Salida 5-05-2016		40.17
	CANCEL MAY 1		

Original Cliente - No. Copia: Emisor - 2da. Copia: Archivo

ILLESCAS TORRES GERZAN PAUL - UNIGRAF - TELF.: 321 5537 - RUC 1708972532001 - AUT. # 3669
 DESDE 0000101 AL 0000200 - VÁLIDO PARA SU EMISIÓN HASTA 19 DE JUNIO DEL 2016

SUBTOTAL	40.17
SERVICIO 10%	
EVA 0%	
EVA 12%	4.82
TOTAL USD \$	44.99

Firma Autorizado:
 Cliente:

OK.
 Factura consultada
 en webides an SRI
 19-05-2016

0000011

LA COMADRE

CUENCA CARRILLO MARÍA MONSERRATE

Dirección Matriz: Avenida Flavio Reyes s/n y Calle 19 - Cel.: 0990 029115

R.U.C.: 13120422500C1 - Manta - Manabí - Ecuador

DOCUMENTO CATEGORIZADO: SI
ACTIVIDADES DE HOTELES Y RESTAURANTES hasta \$ 150.00

Aut. S.R.I.: 1118648532

NOTA DE VENTA 001-001-00000092

Sr. (es): UNICIO RUI

Fecha de Emisión:

DÍA	MES	AÑO
09	05	2016

R.U.C.I: 170944129-7

CONTRIBUYENTE REGIMEN SIMPLIFICADO

Cant.	DESCRIPCION	P. Unit.	V. de Venta
	Consumo de plomeros		45
V. TOTAL \$			45

ORIGINAL, ADQUIRENTE - COPIA: EMBOR.

IMPRESA OFFSET CENTRAL - RUC: 1309600702001 - TELF.: 2 381205
CE: CEVALLOS CEVALLOS AURA ANGELINA - CODIGO AUT. 13059
AUTORIZADA EL 13 DE ABRIL DEL 2016 - CADUCA EL 13 DE ABRIL DEL 2017
21,22 (1 AL 2010)

**Nota: Salida la mercadería no aceptamos cambio ni devoluciones
EN ESTOS VALORES VA INCLUIDO EL IVA.**

OK
Consultado de Foto de firma
en el SRI, sus valores
son correctos
19-05-2016

0

HOTEL "HERNÁNDEZ"		Autorización S.R.I. 1118440677
HERNÁNDEZ DOMÍNGUEZ GUILLERMO ABEL R.U.C. 0907098727001		FACTURA
Dirección Matriz y Establecimiento: Francisco Pacheco s/n y Córdova - Portoviejo - Manabí		SERIE 003-001 Nº 0010392
Fecha: Portoviejo, <u>Mayo 7</u> del 2016. Teléfonos: 05-2630114 - 2630073 - Cel.: 0997873470		
DATOS DEL HUÉSPED		
Dia de Ingreso: <u>05-05-2016</u> Dia de Salida: <u>07-05-2016</u> # de días: <u>2</u>		
Sr. (es): <u>Vinicio RON</u>		
R.U.C.: <u>1709441297</u>		
Procedencia: País <u>Ecuador</u> Ciudad: <u>Quito</u>		
Forma de Pago: En Efectivo <input checked="" type="checkbox"/> Tarjeta # _____ Cheque _____		
Cantidad	O R D E N	Sub. Total
1	persona, hospedaje hbx 103	30,00
1		1
DOCUMENTO CATEGORIZADO		Sub. Total
		60,00
FIRMA AUTORIZADA		I.V.A.
FIRMA CLIENTE		7,20
		TOTAL
		67,20

OK Factura emitida en valores en SRI
Domingo
19-05-2016

HOTEL "EL VELERO"		RUC:1306317817001	
Ramón Manuel Alvia Briones		FACTURA	
SERVICIO DE ALOJAMIENTO PRESTADOS POR HOTELES		Aut. SRI 1117905889	
Matriz: Malecón Leonidas Vega s/n y Juan Montalvo Teléfs.: 0980061806 - 02 26744137 - 05 2674113 San Vicente (Cantón San Vicente) Manabí		Doc. NO Categorizado S 001-001	
Fecha: <u>07/05/2016</u>		0006845	
Cliente: <u>Vinicio Ron</u>			
CL/RUC: <u>1709441297</u> Ciudad: <u>Quito</u>			
Dirección: _____			
Cant.	Descripción	V. Unit.	Valor Total
	hospedaje		
		Sub total S	
		Descuento S	
		IVA 0% S	
		IVA 12% S	
		TOTAL S	30,00

Firma Autorizada
Org. Adquirente/Copia (verde) Emisor

Recibi Conforme
Org. Adquirente/Copia (verde) Emisor

Roberto Arturo Santos Alvar, Imprenta "Amistad" Bahía, Ruc:1301795322001
Autorización SRI 1941 006301 - 0006900 18/11/2015 Vence 18 de Noviembre del 2016

OK Factura emitida en valores en SRI
Domingo
19-05-2016

Chávez Ganchozo Gloria Arminda
PICANTERÍA RESTAURANTE
"VALENTINA"
 Matriz: Vía Jama-San Vicente - Km. 12
 Sirio Rambuche / Telf: 053 020 303
 JAMA - MANABÍ
 Documento Categorizado: NO

FACTURA
 RUC: 1307107688001
 SERIE 002 - 001
 No 000602
 Autoriz.SRI: 1118733565

Autorizado
J. Jarama
 18/05/2016

Sr. (s) Vinicio Bon

Dirección: QUITO Teléfono: _____
 RUC/CI: 1709441297 Fecha: 05/05/2016

CANT.	DESCRIPCION	V.UNIT	V. TOTAL
			<u>14.00</u>
	<u>consumo de alimento</u>		

OK - Factura emitida en SRI, recibidos en SRI, Jarama 19-Mayo-2016

Caduca 02/Mayo/2017
 Original: Adquirente - Copia: Emisor
 Sub Total \$ _____
 I.V.A. 0% _____
 I.V.A. 12% _____
 TOTAL \$ 14.00

Firma Autorizada: *[Firma]* Recibí Conforme: _____
 Santos Andrade Pablo Fernando - Imp. y Graf. Santos - RUC: 1302052020001
 Aut. 1168 - Impreso 02/05/2016 - Traje 000501 - 000700

ANDRADE BORRERO MANUEL SEGUNDO
DON MANUCO

VENTA DE COMIDAS Y BEBIDAS EN PICANTERÍAS
 Matriz-Estab.: Av. Metropolitana s/n - Montecristi
 Telfs. 52 311904 - 093 9756246

DOCUMENTO CATEGORIZADO: NO
Factura 001-001 No 0002464
 Autorización S.R.I.: 1118495964 R.U.C. 1302611429001

Fecha: 05-05-2016
 Sr.(es): Vinicio Bon

C.I./R.U.C. 1709441297 Guía Remisión: _____
 Dirección: QUITO

POR LO SIGUIENTE

Cant.	DETALLE	P. Unit.	TOTAL
	<u>Consumo de alimentos</u>		<u>8.93</u>

OK - Factura emitida en SRI, recibidos en SRI, Jarama 19-Mayo-2016

Tra: San Francisco de Juan José Vargas Rodríguez Aut. G-06-1074 R.U.C. 130008070001
 Sub-Total 8.93
 Descuento _____
 Tarifa 0% _____
 12% IVA 1.07
 TOTAL 10.00

Del: 2201 al 2600 40Cx2 Fecha Aut. 14/Marzo/2016 CADUCA 14/Marzo/2017

ORIGINAL CLIENTE COPIA EMISOR

Chávez Ganchozo Gloria Arminda
PICANTERIA RESTAURANTE
"VALENTINA"

Matriz: Vía Jama-San Vicente - Km. 12
 Sitio Rambuche / Telf.: 053 020 303
 JAMA - MANABI
 Documento Categorizado: NO

FACTURA
 RUC: 1307107688001
 SERIE 002 - 001
 No. 000605
 Autoriz. SRI: 18733565

Sr. (s): *Juan Pablo*
 Dirección: *Cuinto* Teléfono: *0998264715*

RUC/CL: *170944/29-7* Fecha: *06 05 2016*

CANT.	DESCRIPCION	V.UNIT	V. TOTAL
1	<i>Consumo de alimentos</i>		<i>9.00</i>

*OK Factura emitida en
 recibos en el SRI
 19-05-2016*

Caduca 02/Mayo/2017
 Original: Adquirente - Copia: Emisor
 Sub Total \$ _____
 I.V.A. 0% _____
 I.V.A. 12% _____
 TOTAL \$ *9.00*

Firma Autorizada: *[Signature]*
 Santos Andrade Pablo Fernando - Imp. y Gráf. Santos - RUC: 130205202001
 Aut. 1168 - Impreso 02/05/2016 - Tiraje 000501 - 000700

Asadero La ESQUINA DE ALES
 Bayron Javier Bailón Chávez
 Leonidas Plaza: Av. César Ruperti s/n y Esmeraldas
 Telf.: 09 39363162 Sucre - Manabí

Aut. SRI 1117989568
RUC: 1312450982001 FACTURA 001-001- **0001441**
 FECHA DE AUT. 04/DICIEMBRE/2015

Cliente: *Juan Pablo*
 Dirección: *Cuinto* Fecha: *06-05-2016*
 RUC/CL: *170944/29-7* Telf.: *0998264715*

*OK Factura emitida en
 recibos en el
 SRI
 19-05-2016*

CANT.	DETALLE	V. UNIT.	TOTAL
	<i>Consumo de alimentos</i>		<i>13.39</i>

*BLANCO: Adquirente
 *VERDE: Emisor
 SUB-TOTAL *13.39*
 DESCUENTO _____
 IVA 0% _____
 IVA 12% *1.61*
 TOTAL \$ *15.00*

RESTAURANTE DOMENICA

Venta de Comidas y Bebidas en Restaurante para su Consumo Inmediato

CHUMO GARCÍA MERCEDES YANIRA

Dirección de la Matriz: Bahía - Charapoto KM 25 S/n
 Dirección del Establecimiento: Bahía - Charapoto Km. 25 Sitio San Clemente S/n
 Teléfono: 0994577418 CHARAPOTO - SUCRE - MANABI
 Documento Categorizado: Si Contribuyente Régimen Simplificado

RUC. 1306901461001 AUT.. SRI. 1117995418

NOTA DE VENTA - S002-001 N° 0001737

Cliete: Viniciò Ron
 RUC/CI: 1709441297 Fecha de Emisión: 07-05-16

Cant.	DESCRIPCION	V. Unit.	Total
	<u>Consumo de alimentos</u>		<u>10,00</u>
		TOTAL	10,00

Actividades de Hoteles y Restaurantes Hasta \$ 150.00

ORIGINAL: ADQUIRENTE
 1 COPIA: EMISOR
 FECHA DE CADUCIDAD
 05 / Diciembre / 2016

[Firma Autorizada]
 Recibi Conforme

Rodríguez Pico José Luis Imprenta "JUANITA" Bahía RUC.1309138780001 Av. SRI 2316
 1401 - 1900 Fecha de Autorización: 05 / Diciembre / 2015

OK Nota de Venta Consumos en SRI 19-05-2016

Parrillada Restaurante "LOS SECRETOS DE LA CARNE"
 María Auxiliadora Defáz Casa
 Malecón Leonidas Vega s/n - Telef.: 2 674597
 San Vicente - Manabi "Contribuyente RUC"

AUT. SRI 1118743273 **NOTA DE VENTA 001-001- 0001635**
 RUC: 130378635200

FECHA DE AUT. 03/MAYO/2016 (Actividades de Hoteles y Restaurantes hasta \$ 150.00)

Sr.(es) Viniciò Ron
 RUC/CI. 1709441297 Fecha Emisión: 7/5/2016
 Dirección: Quito Teléfono:

CANT.	DESCRIPCION	V. UNIT.	TOTAL
	<u>Consumos</u>		<u>10.00</u>

OK Nota de Venta Consumos en SRI 19-05-2016

BLANCO: Adquirente
 AMARILLA: Emisor
TOTAL A PAGAR \$ 10.00

Leonardo José Vela Parrales - Imp. Luz de América Tel: 2398814 - RUC 1305114662901 - Av. 213E Del 1801 al 1900 - válida para su emisión hasta 03/MAYO/2017

RICHARD SODA BAR

Venta de Comidas y Bebidas Rápidas en Fuentes de Soda:

RIVERA DELGADO MARIANA DE JESÚS

Dirección de la Matriz: Av. Malecón Leónidas Vega S/n
 Celular: 0995972175 SAN VICENTE ↔ MANABI
 Documento Categorizado: SI "Contribuyente Régimen Simplificado"
 RUC. 1304325515001 Aut. SRI. 1117828499

NOTA DE VENTA -S001-001 N° 0000005

N Cliente: Cinico Pantoja
 RUCICC: 1709441297 Fecha de Emisión: 07-05-2016
 Dirección: Cueto.

Cant.	DESCRIPCIÓN	V. Unit.	Total
1	Consumo Alimentos		5,00
Actividades de Hoteles y Restaurantes hasta \$ 150.00		TOTAL	5,00

Mariana de Jesús Rivera Delgado
 Firma Autorizada

Cinico Pantoja
 Recibi Conforme

ORIGINAL ADQUIRIENTE
 1 COPIA EMISOR
 FECHA DE CADUCIDAD
 04 / Noviembre / 2016

Rodríguez Pizaro José Luis Imprenta "OLANITA" Bahía RUC:1309138780001 Aut. SRI 2316
 001 - 100 Fecha de Autorización: 04 / Noviembre / 2015

*ok
 Nota de Venta
 Comulgada a DSES
 19-05-2016*

BOARDING PASS

NAME
RON/VINICIO

FREQUENCY FLYER NO

FROM
QUITO
TO
MANTA

CLASS
EQ 0133 Y 04MAY18:00

BOARDING TIME
17:30 19F NO

50

269213346106301

tame  Boarding pass
Pasé a bordo

1626913

269213346106302

Passenger Name/Nombre del pasajero
RON/VINICIO

From Desde	To Hacia	Flight Number Vuelo N°
MEC	LITC	EQ133
Class Clase	Date Fecha	Departure Time Hora de Salida
Y	04MAY	17:30
Boarding Time Hora de Embarque	Gate Puerta	Seat Asiento
17:20	1	17A
Pieces Maletas	Weight Peso	Reference N° N° de Referencia
0	0	01

tame.com.ec 

269213346106301