

COMPROBANTE ÚNICO DE REGISTRO

Institución:	134 INSTITUTO NACIONAL DE PATRIMONIO CULTURAL	Registro:	Instituto Nacional de Patrimonio Cultural		
D. Ejecutiva:	0502	Fecha Emisión:	015	09	2016
Unidad:	0000	No. CUR:	3977		
		No. Ordinario:	3931		
Tipo Documento Recibido:		Clase Documento:		No. Expediente:	
COMPROBANTES ADMINISTRATIVOS DE GASTOS		LIQUIDACION DE GASTOS		1630	
Clase de Registro:	DEVENGADO	Clase de Gasto:	OTROS GASTOS		
Moneda:		Concilia Monetaria:			
Concepto de:	GASTOS	Número Operación:	9		
Identificación:	100103418 MIRRELO MAGAY LEONELA DEL ROCIO				

AFECTACION PRESUPUESTARIA

NO	FE	PY	ACT	ITEM	UBG	FE	ORG	N. Presl	DESCRIPCION	MONTO
01	C	000	001	530301	1701	01	0000	0000	Viajes y Subsistencias en el Interior	74.00
TOTAL PRESUPUESTARIO										74.00
IVA										0.00
SUB TOTAL										74.00
RETENCIONES IVA										0.00
TOTAL RETENCIONES PRESUPUESTARIO										0.00
TOTAL A PAGAR										74.00

SUN SISTEMA Y EQUIPOS DE ASESORIA CONTABLES

DISPOSICION: 00-17-00000101 FONTEA - AFECTACION A COMISIÓN DE SERVICIOS DEL 16 AL 17 DE ABRIL DE 2016 A LA EMPRESA S.V. AS CONSULTORIA Y EVALUACION Afectación a Bienes de Inmuebles por el 17 del monto de 74.00 a favor de FONTEA, durante el periodo siguiente de la República, 01-000

DATOS APROBACION		
ESTADO	REGISTRADO:	APROBADO:
APROBADO FECHA: 15/09/2016	 _____ (Firma Registrado)	 _____ (Firma Aprobado)

Recibido 16 ago. 2016
 181433
 Recibido 15 sep. 2016
 151445

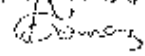
04000001

IMP. 3977

COMPROBANTE UNICO DE REGISTRO

Institucion:	141 INSTITUTO NACIONAL DE PATRIMONIO CULTURAL	Reporte	rptComprobanteGastos.rdlc		
U. Ejecutora:	0000	Fecha Elaboración	014	09	2016
Unid. Desc:	0000	No. CUR	3931		
		No. Original	3931		
Tipo Documento Respaldo		Clase Documento	No.		No. Expediente
COMPROBANTES ADMINISTRATIVOS DE GASTOS		LIQUIDACION DE GASTOS	INPC-DAF-2016-1290-M		1639

Clase de Registro:	COMPROMETIDO	Clase de Gasto:	OTROS GASTOS	RPA	RTO	DEV
Banco:		Cuenta Monetaria:				
Comprobante	GASTOS	Numero Operación				0
Beneficiario:	1304163445	MURILLO MACAY LEONELA DEL ROCIO				

AFECTACION PRESUPUESTARIA

PG	SP	PY	ACT	ITEM	UBG	FTE	ORG	N. Prest	DESCRIPCION	MONTO
01	00	000	001	530303	1701	001	0000	0000	Viaticos y Subsistencias en el Interior	74.06
TOTAL PRESUPUESTARIO										74.06
IVA										0.00
SUB - TOTAL										74.06
RETENCIONES IVA										0.00
TOTAL DEDUCCIONES PRESUPUESTARIO										0.00
TOTAL A PAGAR										74.06

SON: SETENTA Y CUATRO DOLARES CON 06/100 CENTAVOS

DESCRIPCION: QUITO - MURILLO LEONELA - ARQUEÓLOGA - COMISIÓN DE SERVICIOS DEL 16 AL 17 DE AGOSTO 2016 A ESMERALDAS, S-V No. 074-DCP-2016, A EVALUAR LA AFECTACIÓN A SITIOS ARQUEOLÓGICOS POR EL TERREMOTO DEL 16 DE ABRIL, GABINETE ITINERANTE DEL SEÑOR RESIDENTE DE LA REPÚBLICA, CP 669.

DATOS APROBACIÓN		
ESTADO	REGISTRADO:	APROBADO:
APROBADO	 DIRECCIÓN ADMINISTRATIVA FINANCIERA Funcionario Responsable	 Director Financiero
FECHA: 14/09/2016		

Ing. William González
PRESUPUESTO

15/09/2016
9:15

009A0002
Gomez

COMPROBANTE UNICO DE REGISTRO

Institucion:	141 INSTITUTO NACIONAL DE PATRIMONIO CULTURAL	Reporte	rptComprobanteGastos.rdlc		
U. Ejecutora:	0000	Fecha Elaboración		No. CUR	No. Original
Unid. Desc:	0000	014	09	2016	3931
Tipo Documento Respaldo		Clase Documento		No. Expediente	
COMPROBANTES ADMINISTRATIVOS DE GASTOS		LIQUIDACION DE GASTOS		1639	
		No.		INPC-DAF-2016-1290-M	
Clase de Registro:	COMPROMETIDO	Clase de Gasto:	OTROS GASTOS	RPA	RTO DEV
Banco:		Cuenta Monetaria:			
Comprobante:	GASTOS	Numero Operación			0
Beneficiario:	1304163445	MURILLO MACAY LEONELA DEL ROCIO			

DEDUCCIONES

DATOS APROBACIÓN		
ESTADO	REGISTRADO:	APROBADO:
APROBADO FECHA: 14/09/2016	_____ Funcionario Responsable	_____ Director Financiero

REINTEGRO DE VIATICOS, MOVILIZACIONES Y ALIMENTACION EN EL PAIS
SERVIDORES PUBLICOS DE LAS INSTITUCIONES DEL ESTADO
07/09/2016



NOMBRES	CARGO	LUGAR DE COMISION	DISTANCIA 100 Km	No. DIAS	DESDE	HASTA	VALOR VIATICO \$	TOTAL DE VIATICO	30%	70%	PEAJES	COMBUSTIBLE	MOVILIZACION	JUSTIFICACION DEL 70% DEL VIATICO (FACTURAS)	TOTAL A RECIBIR
MURILLO MACAY LEONELA DEL ROCIO	ARQUEÓLOGA	QUITO- ESMERALDAS- QUITO	313	1	16-ago	17-ago	80,00	80,00	24,00	56,00	0,00	0,00	0,00	50,06	74,06
1304163445															
TOTAL DE PAGO DE COMISION JUSTIFICANDO LOS GASTOS (FACTURAS)															74,06

TOTAL DE PAGO DE COMISION JUSTIFICANDO LOS GASTOS (FACTURAS)

DESTINO DE LA COMISION.- QUITO - ESMERALDAS- QUITO

APLICACION DE LA BASE LEGAL.- DE CONFORMIDAD AL ACUERDO No.MRL-2014-0165-R.OFICIAL No.326 DEL 4 DE SEP.2014, ACUERDO No.MRL-2014-0194-R.OFICIAL No.356 DEL 17 DE OCTUBRE 2014, ACUERDO No.MDT-2015-290 DEL 16 DE DIC.2015 Y ACUERDO No. MDT-2016-0073-A DEL 23 DE MARZO DE 2016.

DESCRIPCION : QUITO - MURILLO LEONELA - COMISION DE SERVICIOS DEL 16 AL 17 DE AGOSTO 2016 A ESMERALDAS, S/V No. 074-DCP-2016, A EVALUAR LA AFECTACIÓN A SITIOS ARQUEOLÓGICOS POR EL TERREMOTO DEL 16 DE ABRIL, GABINETE ITINERANTE DEL SEÑOR RESIDENTE DE LA REPÚBLICA.

ADJUNTA. FACTURAS

DIRECCION ADMINISTRATIVA FINANCIERA	
CONTROL PREVIO	
CONTABILIDAD	TESORERIA
RESPONSABLE	RESPONSABLE
ELABORADO POR CLAUDIA ACOSTA	

ESPACIO EN BLANCO
TESORERA

Aprobada de
 2016-08-15
 Willy



SOLICITUD DE AUTORIZACIÓN PARA CUMPLIMIENTO DE SERVICIOS INSTITUCIONALES

SOLICITUD DE AUTORIZACIÓN PARA CUMPLIMIENTO DE SERVICIOS INSTITUCIONALES N° 074-DCP-2016 FECHA DE SOLICITUD: 15-08-2016

VIÁTICOS	<input checked="" type="checkbox"/>	MOVILIZACIONES	<input type="checkbox"/>	SUBSISTENCIAS	<input type="checkbox"/>	ALIMENTACIÓN	<input type="checkbox"/>
----------	-------------------------------------	----------------	--------------------------	---------------	--------------------------	--------------	--------------------------

DATOS GENERALES

APELLIDOS - NOMBRES DE LA O EL SERVIDOR: MURILLO MACAY LEONELA DEL ROCÍO		PUESTO QUE OCUPA: ARQUEÓLOGA : SERVIDOR PUBLICO 5 - ARQUEÓLOGA	
CIUDAD - PROVINCIA DEL SERVICIO INSTITUCIONAL: ESMERALDAS - ESMERALDAS		NOMBRE DE LA UNIDAD A LA QUE PERTENECE LA O EL SERVIDOR: DIRECCION DE CONSERVACIÓN	
FECHA SALIDA (dd-mm-aaaa)	HORA SALIDA (hh:mm)	FECHA LLEGADA (dd-mm-aaaa)	HORA LLEGADA (hh:mm)
16-08-2016	07:00	17-08-2016	21:00

SERVIDORES QUE INTEGRAN LOS SERVICIOS INSTITUCIONALES: Lcdo. Francisco Sánchez, MSc. Rocío Murillo Sr. Fernando Carrasco.

DESCRIPCIÓN DE LAS ACTIVIDADES A EJECUTARSE: Evaluación de afectación a sitios arqueológicos por el terremoto del 16 de abril, información para el Gabinete itinerante del señor Presidente de la República, en la ciudad de Esmeraldas el próximo fin de semana.

TRANSPORTE

TIPO DE TRANSPORTE (Aéreo, terrestre, marítimo, otros)	NOMBRE DE TRANSPORTE	RUTA	SALIDA		LLEGADA	
			FECHA dd-mm-aaaa	HORA hh:mm	FECHA dd-mm-aaaa	HORA hh:mm
terrestre	INPC	Quito-Esmeraldas -Quito	16-08-2016	07:00	17-08-2016	21:00

INVERSIÓN: FAVOR CARGAR EGRESO A: GASTO CORRIENTE

PROGRAMA: PROYECTO: ACTIVIDAD - TAREA

GASTO CORRIENTE: DIRECTOR(A) SU DELEGADO(A) DE PLANIFICACIÓN:

DATOS PARA TRANSFERENCIA

NOMBRE DEL BANCO: **BANCO PICHINCHA** TIPO DE CUENTA: **Corriente** No. DE CUENTA: **3005299904**

FIRMA DE LA O EL SERVIDOR SOLICITANTE

FIRMA DE LA O EL RESPONSABLE DE LA UNIDAD SOLICITANTE

Rocío Murillo

Ruth Aguirre

MSc. Rocío Murillo
SERVIDOR PUBLICO 5

MSc. Ruth Aguirre
DIRECTORA DE CONSERVACION

FIRMA DE LA AUTORIDAD NOMINADORA O SU DELEGADO

Angelita Suasnavas

Msc. Angelita Suasnavas
DIRECTORA FINANCIERO

NOTA: Esta solicitud deberá ser presentada para su Autorización, con por lo menos 72 horas de anticipación al cumplimiento de los servicios institucionales; salvo el caso de que por necesidades institucionales la Autoridad Nominadora autorice.

- De no existir disponibilidad presupuestaria, tanto la solicitud como la autorización quedarán insubsistentes
- El informe de Servicios Institucionales deberá presentarse dentro del término de 4 días de cumplido el servicio institucional

Está prohibido conceder servicios institucionales durante los días de descanso obligatorio, con excepción de las Máximas Autoridades o de casos excepcionales debidamente justificados por la Máxima Autoridad o su Delegado.

AUTORIZACION DE DESCUENTO

Nombre: <i>Rocío Murillo</i>		Nombre: <i>Ruth Aguirre</i>	
FIRMA DEL SOLICITANTE		FIRMA DEL RESPONSABLE DE LA UNIDAD SOLICITANTE	
C.C: 1304163445		C.C: 1304163445	
<input type="checkbox"/> Revisión <input type="checkbox"/> Tramite Legal <input type="checkbox"/> Archivo <input type="checkbox"/> Contabilidad	<input checked="" type="checkbox"/> Presupuesto <input type="checkbox"/> Presentar Informe <input type="checkbox"/> Servicios Institucionales <input type="checkbox"/> Administración de Caja	Nombre: <i>Jermanie R</i> Hora: 15:35 Fecha: 15-08-16	

Jermanie R
 Fecha: 15-08-16

ESPACIO EN BLANCO
TESORERA

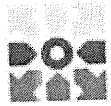

Instituto Nacional de
Patrimonio Cultural

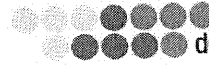

Ministerio
de Relaciones
Laborales

INFORME DE SERVICIOS INSTITUCIONALES

Nº. SOLICITUD DE AUTORIZACIÓN
074-DCP-2016

FECHA DE INFORME (dd-mmm-aaaa)
19-08-2016

DATOS GENERALES

MURILLO MACAY LEONELA DEL ROCIO

SERVIDOR PÚBLICO 5 - ARQUEÓLOGA

Provincia: ESMERALDAS Cantón: ESMERALDAS

DIRECCIÓN DE CONSERVACIÓN

SERVIDORES QUE INTEGRAN EL SERVICIO INSTITUCIONAL: Lcdo. Francisco Sánchez, MSc. Rocío Murillo, Sr. Fernando Carrasco.

INFORME DE ACTIVIDADES Y PRODUCTOS ALCANZADOS

Me permito informar a usted sobre la comisión realizada a la ciudad de Esmeraldas los días, 16 y 17 de agosto del 2016. La comisión estuvo integrada por: Lic. Francisco Sánchez, y la suscrita en calidad de Arqueólogos de la Dirección de Conservación y el Sr. Fernando Carrasco Conductor del vehículo del INPC.

Antecedentes.-

A petición verbal de la Directora de Conservación, nos trasladamos a la provincia de Esmeraldas, los días martes 16 y miércoles 17 de agosto, los funcionarios Rocío Murillo y Lcdo. Francisco Sánchez con el objetivo de recuperar información relacionada con la afectación a sitios arqueológicos por efectos del movimiento sísmico del 16 de abril.

Desarrollo de la comisión.-

El mecanismo para obtención de la información fue la siguiente:

1. Entrevista a funcionarios de los museos de la ciudad de Esmeraldas, quienes mantienen contacto con moradores que acuden a denunciar hallazgos fortuitos o provocados, de vestigios arqueológicos.
 2. Entrevista a personas que en algún momento copiaron piezas arqueológicas completas e incompletas para instalar un museo ciudad de Esmeraldas y Atacames.
 3. Acercamiento a cantones afectados por el terremoto del 16 de abril: Muisne, Esmeraldas y Atacames.
- Recorrido pedestre por áreas donde existe remoción de suelo por actividades relacionadas con la reconstrucción de vías de acceso.
Revisión del registro e inventario de sitios arqueológicos de la provincia de Esmeraldas, información de consulta en el Sistema de Información del Patrimonio Cultural del Estado, SIPCE, provincia de Esmeraldas.
Remembranza de informes de inspecciones arqueológicas a la provincia de Esmeraldas realizadas por funcionarios arqueólogos del INPC.

RECIBIDO
 DIRECCIÓN ADMINISTRATIVA FINANCIERA
 19/08/2016
 Hora: 11:02
 Fecha: 19/08/2016
 No. Trámite: 074-DCP-2016

Antes 16 de Agosto:

- a) En el Museo y Centro Cultural Esmeraldas del Ministerio de Cultura y Patrimonio, nos entrevistamos con las siguientes personas: Antropóloga Patricia Muñoz, Responsable del Museo, Mercedes Moreira y Kelly Chila funcionarias. Estas personas conocen de sitios arqueológicos desprotegidos, entre ellos San José en el cabo de S. Francisco, en Muisne, El Cuerval, Cube. Mompiche, Atacames, Tonchigüe.
- b) En el Ministerio de Cultura y Patrimonio, nos entrevistamos con Mgs. Janeth Mina Directora Regional, ella mencionó que conoce de afectación de sitios arqueológicos en El Paufi - Río verde, Atacames y Tonsupa, pero por efectos de remoción de suelo por obras de infraestructura.
- c) En la Casa de la Cultura conversamos con la Dra. María Luisa Gómez de la Torre, Directora de la Casa de la Cultura Núcleo de Esmeraldas quien nos explicó sobre la destrucción que ha tenido el

074-DCP-2016
Gómez



Instituto Nacional de
Patrimonio Cultural
Ecuador

edificio, donde se encuentran varias piezas arqueológicas, a raíz del terremoto, desconoce destrucción de sitios por dicho movimiento sísmico.

Miércoles 17 de Agosto:

- a) Nos entrevistamos con el Sr. Rector del Colegio Estrella de Mar Lcdo. Abdón Caicedo por contacto de la Lcda. Gioconda Triviño, Directora de Turismo del Municipio de Atacames, ex rectora de dicho colegio, y por los años trabajados en el colegio Estrella del Mar, ha sido testigo de afectación a sitios arqueológicos en las instalaciones del colegio, es posible que el colegio fue construido sobre un sitio arqueológico. El Sr. Rector aparte de darnos información nos indicó algunas piezas que hace algunos años han sido encontradas en el Colegio a propósito de la realización de algunas construcciones que se realizaron para el Colegio.

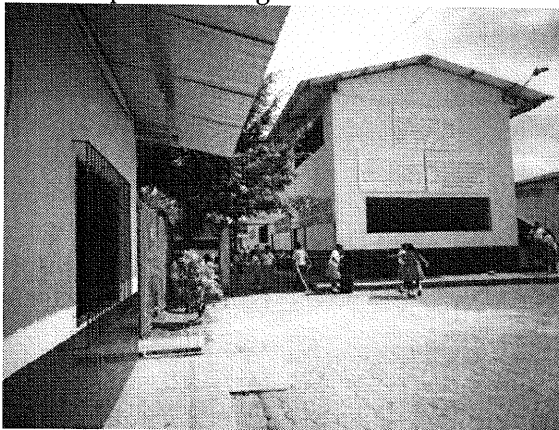

Colegio estrella del Mar - Atacames

El Sr. Rector tiene interés en crear un museo con esas piezas arqueológicas, se habló de aproximadamente 200 para el efecto solicitarán apoyo al Municipio de Atacames. Las piezas en mención se encuentran en un espacio que funciona como biblioteca con vitrinas de vidrio que han caído a causa del terremoto.

- b) También se visitó el Centro Cultural de Atacames, epese a que no pudimos ingresar porque estaba cerrado, conversamos con uno de los mentalizadores y creadores del Centro el Sr. Polivio Morillo docente jubilado, quien nos comentó su hipótesis sobre los asentamientos prehispánicos en Atacames, pero no ha recibido ningún reporte sobre afectaciones a los sitios arqueológicos por efectos del terremoto del 16 de abril, por el contrario, mencionó que las obras de infraestructura afectan a los sitios arqueológicos.



Centro Cultural Atacames

Se pudo observar que el Centro Cultural posee piezas arqueológicas, el señor Polivio Morillo también cuenta con una colección en su domicilio, adquirido a diferentes personas de la zona. El plantea que el Estado le reconozca "su inversión" y que se haga un museo con recopilando piezas que tiene algunos pobladores, producto de la remoción de suelo al momento de realizar construcciones.

En el cantón Muisne se entrevistó al Ing. Patricio Segovia ex Director de la Dirección de Cultura del Municipio de Muisne quien manifestó que no se conoce de sitios destruidos por el Terremoto del 16 de abril, sin embargo comenta que sí sabe de la existencia de evidencias en algunos sitios que afloran a la superficie por efectos naturales, como la crecida del Estero de Plátano, las bajamar en Galeras y en el Cabo

de San Francisco, en estos últimos, cuando baja la marea deja expuestos fragmentos de material cultural cerámica en la playa.



Albergue donde funciona el Municipio del cantón Muisne

En el trayecto al cantón Muisne, y Atacames, se observa maquinaria pesada, reparando vías, la remoción de suelo por dicha actividad corresponde a suelos removidos previamente cuando se construyeron dichas carreteras.

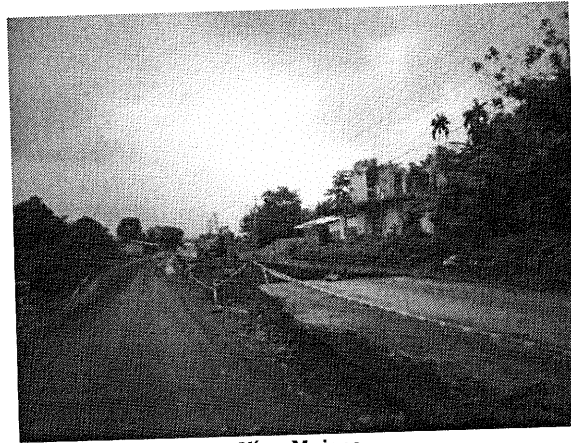

Vía a Muisne

Conclusiones:

- Por las versiones obtenidas y observación visual, durante el recorrido, no hay evidencias de destrucción de sitios arqueológicos por efectos del terremoto del 16 de abril, en la provincia de Esmeraldas.
- Existe afectación al patrimonio cultural arqueológico por obras de infraestructura, especialmente en el cantón Atacames.
- Existe afectación al patrimonio cultural, por efectos naturales como crecida de ríos, y cuando sube y / o baja la marea en las costas de Muisne, Atacames, Same, (estos sitios no fueron objeto de inspección actual).
- Hay afectación a los inmuebles o contenedores donde funciona el museo de la Casa de la Cultura, tema que lo está tratando la Dirección de Riesgos del Patrimonio Cultural.
- El ciudadano Polivio Morillo, está interesado en que se cree un museo arqueológico en la ciudad de Atacames para fomentar el turístico en la zona.

Recomendaciones.-

- Realizar un plan de contingencia sobre la situación arqueológica de Esmeraldas con el objetivo de investigar, conservar y difundir los bienes arqueológicos muebles e inmuebles.
- Los sitios arqueológicos en peligro de destrucción en la provincia de Esmeraldas deben ser investigados y protegidos.
- Gestionar ante los GADs municipales de Esmeraldas la elaboración de Ordenanzas que permitan proteger el patrimonio cultural arqueológico.

0000006
Domez

FECHA	SALIDA	LLEGADA	NOTA
dd-mmm-aaa	16-08-2016	17-08-2016	Estos datos se refieren al tiempo efectivamente utilizado en el cumplimiento de tareas oficiales o servicios institucionales desde la salida hasta la llegada al lugar de residencia o trabajo habitual o de cumplimiento de las mismas según sea el caso
HORA hh:mm	07:00	21:30	

TRANSPORTE						
TIPO DE TRANSPORTE (Aéreo, terrestre, marítimo, otros)	NOMBRE DE TRANSPORTE	RUTA	SALIDA		LLEGADA	
			FECHA dd-mmm-aaaa	HORA hh:mm	FECHA dd-mmm-aaaa	HORA hh:mm
terrestre	INPC	Quito – Esmeraldas	16-08-2016	07:00		
Terrestre	INPC	Esmeraldas - Atacames- Muisne - Quito			17-08-2016	21:30

NOTA: En caso de haber utilizado transporte público, se deberá adjuntar obligatoriamente los pases a bordo o boletos.

OBSERVACIONES	
FIRMA DE LA O EL SERVIDOR COMISIONADO  NOMBRE: MSc. Rocío Murillo	NOTA El presente informe deberá presentarse dentro del término de 4 días del cumplimiento de servicios institucionales, caso contrario la liquidación se demorará e incluso de no presentarlo tendría que restituir los valores percibidos. Cuando el cumplimiento de servicios institucionales sea superior al número de días autorizados, se deberá adjuntar la autorización por escrito de la Máxima Autoridad o su Delegado

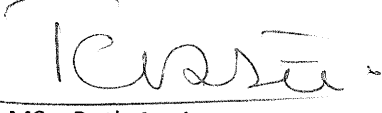
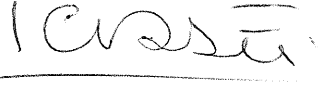
FIRMAS DE APROBACIÓN	
RESPONSABLE DE LA UNIDAD  NOMBRE: MSc. Ruth Aguirre DIRECTORA TÉCNICA DE CONSERVACIÓN	JEFE INMEDIATO O EL RESPONSABLE DE LA UNIDAD  NOMBRE: MSc. Ruth Aguirre DIRECTORA TÉCNICA DE CONSERVACIÓN

INSTITUTIONAL DE PATRIMONIO CULTURAL
FORMULARIO DE REPOSICIÓN DE GASTOS.

BENEFICIARIO: Leonela del Rocío Murillo Macay / Comisión a Esmeraldas

N°	Fecha	N° de Factura	Proveedor	Descripción	valor
1	16-agost.	22872	Hotel Cayapas	hospedaje	30
2	16-agost.	64684	Hotel Cayapas	Almuerzo	14,26
3	16-agost.	64690	Hotel Cayapas	merienda	5,8
				TOTAL	50,06

Observaciones:

MSc. Rocío Murillo

Servidor Público 5 - Arqueóloga

00000001

ESPACIO EN BLANCO
TESORERA

Hotel Cayapas

López Saud Nedelka Del Carmen
RUC: 0800407082001
 Establ.: Las Palmas Av. Kennedy s/n y Ramón Valdez
 Telfs.: 06 201 1322 / 201 1321
 Email: hotel_cayapas@hotmail.com
ESMERALDAS - ECUADOR

FACTURA
 001 - 001
 0025872
Aut. # 1118748965

Nombres y Apellidos LEONELA MORILLO		Llegada		Hora	Fecha
C.I. # 1304163445					
DIR: Quito		Salida			
N° Persona	Habitación N°	Efectivo	Cheque		
Sl.		CR CRD	Boucheo		

CUENTA DIARIA DE HUESPEDES

Meses	2016						
Fecha	Agosto						
Suma - Viene							
Habitación	24.59						
Comedor							
Bebidas							
Lavandería							
Teléfono							
Suma - Pasa							
Impuesto 12 %	2.95						
Servicio 10%	2.46						
El Total de su Cuenta es	30.00						
Total Cancelado		Firma de Caja		Crédito por cobrar a:			
USD\$ 30.00				Firma de Cliente:			

Doc. Categorizado: NO

Agradecemos su visita y confiamos poder atenderle nuevamente

Obligado a llevar contabilidad
 Valle Santos José Luis / SEMP&IMP Telf: 06-2711985 / RUC 1712884384001 / Aut. 2131
 Fecha Aut. 04/05/2016 / Fecha Cda. 04/05/2017 / Imp. del 22701 al 22900

Original: Cliente / Copia color: Emisor

00000010
 Gomez

ESPACIO EN BLANCO
TESORERA

HOTEL CAYAPAS

López Saud Nedelka Del Carmen
 RUC: 0800407082001
 Establ.: Las Palmas Av. Kennedy s/n y Ramón Valdez Telfs.: 06 201 1322 / 201 1321
 ESMERALDAS - ECUADOR

FACTURA
 001 - 002
 0064600
 Aut. # 1119059933

Cliente: LEONELA MURILLO Nº Personas: Mesa:
 Direc.: QUITO Mesero:
 RUCI: 1304163445 Fecha: 16-Agosto-2016

Cant.	DESCRIPCIÓN	CANT. TOTAL	V. Unitario	Balance
	Consumo de AUMENTO			4.75

FORMA DE PAGO

Efectivo: 4.75 Sub total: 4.75
 Dinero: 10 % Servicio: 0.48
 Electrónico: 14 % I.V.A.: 0.67
 Tarjeta de Crédito/Debit: Total Usd. \$: 5.90
 Otros: Hab. ROOM: 5.80

PAGUESE EL ULTIMO VALOR DE ESTA COLUMNA
 TO PAY THE LAS VALUE OF THIS COLUMN

NOMBRE NAME PLEASE PRINT: Rosalia Murillo
 NOMBRE NAME PLEASE PRINT: Rosalia Murillo
 Descuento Solidario 2%: 0.10

Obligado a llevar contabilidad

Original: Cliente / Copia color: Emisor
 Valle Santos, José Luis / ESMERALDAS Telf: 06-2741985 / RUC-771284684091 / Aut. 2131
 Fecha Aut. 30/06/2017 / Fecha Cant. 30/06/2017 / Imp. del 64601 al 65000

HOTEL CHYMKNO

López Saud Nedelka Del Carmen
 RUC: 0800407082001
 Establ.: Las Palmas Av. Kennedy s/n y Ramón Valdez Telfs.: 06 201 1322 / 201 1321
 ESMERALDAS - ECUADOR

ACTURA
 01 - 002
 64684
 C. # 1119059933

Cliente: Leonela Murillo Nº Personas: Mesa:
 Direc.: QUITO Mesero:
 RUCI: 1304163445 Fecha: Consumo de AUMENTO

Cant.	DESCRIPCIÓN	CANT. TOTAL	V. Unitario	Balance
1	Consumo de comida	9.50	9.50	9.50
1	propina de propina	2.00	2.00	2.00

FORMA DE PAGO

Efectivo: 14.03 Sub total: 14.03
 Dinero: 10 % Servicio: 1.40
 Electrónico: 14 % I.V.A.: 1.61
 Tarjeta de Crédito/Debit: Total Usd. \$: 17.04
 Otros: Hab. ROOM:

PAGUESE EL ULTIMO VALOR DE ESTA COLUMNA
 TO PAY THE LAS VALUE OF THIS COLUMN

NOMBRE NAME PLEASE PRINT: Rosalia Murillo
 NOMBRE NAME PLEASE PRINT: Rosalia Murillo
 Descuento Solidario 2%: 0.28

Obligado a llevar contabilidad

Original: Cliente / Copia color: Emisor
 Valle Santos, José Luis / ESMERALDAS Telf: 06-2741985 / RUC-771284684091 / Aut. 2131
 Fecha Aut. 30/06/2017 / Fecha Cant. 30/06/2017 / Imp. del 64601 al 65000

ESPACIO EN BLANCO
TESORERA

CERTIFICACION PRESUPUESTARIA

Institucion:	INSTITUTO NACIONAL DE PATRIMONIO CULTURAL	NO. CERTIFICACION	FECHA DE ELABORACIÓN	
Unid. Ejecutora:		669	08	09
Unid. Desc:			16	

TIPO DE DOCUMENTO RESPALDO	CLASE DE DOCUMENTO RESPALDO
COMPROBANTES ADMINISTRATIVOS DE GASTOS	COMPROMISO NORMAL OTROS GASTOS

CLASE DE REGISTRO	COM	CLASE DE GASTO	OGA
-------------------	-----	----------------	-----

CERTIFICACION PRESUPUESTARIA

PG	SP	PY	ACT	ITEM	UBG	FTE	ORG	N. Prest	DESCRIPCION	MONTO
01	00	000	001	570102	1701	001	0000	0000	Tasas Generales- Impuestos- Contribuciones- Permisos- Licencias y Patentes	\$250.00
01	00	000	001	530502	1701	001	0000	0000	Edificios- Locales y Residencias- Parqueaderos- Casilleros Judiciales y Bancarios (Arrendamientos)	\$300.00
01	00	000	001	530301	1701	001	0000	0000	Pasajes al Interior	\$900.00
01	00	000	001	530303	1701	001	0000	0000	Viaticos y Subsistencias en el Interior	\$3,905.92
									TOTAL PRESUPUESTARIO	\$5,355.92
									TOTAL	

SON: CINCO MIL TRESCIENTOS CINCUENTA Y CINCO DOLARES CON 92/100 CENTAVOS

DESCRIPCION:

ACTUALIZACION DE LA CERTIFICACION PRESUPUESTARIA 580 PARA VIATICOS, PEAJES, ESTACIONAMIENTO Y MOVILIZACIONES AL INTERIOR PARA SALIDAS DE LOS FUNCIONARIOS DE LA MATRIZ PARA EL PERIODO 2016 GASTO CORRIENTE, REFERENCIA MEMORANDO No. INPC-DAF-2016-1290-M

DATOS APROBACIÓN		
ESTADO	REGISTRADO:	APROBADO:
APROBADO	 DIRECCION ADMINISTRATIVA FINANCIERA Funcionario Responsable	 Director Financiero
FECHA: 08/09/2016		

Ing. William Gonzalez
PRESUPUESTO

00000012
Domas

**ESPACIO EN BLANCO
TESORERA**