

COMPROBANTE UNICO DE REGISTRO

Institucion:	141 INSTITUTO NACIONAL DE PATRIMONIO CULTURAL	Reporte	rptComprobanteGastos.rdic		
U. Ejecutora:	0000	Fecha Elaboración	No. CUR	No. Original	
Unid. Desc:	0000	01 011 2017	3978	3978	
Tipo Documento Respaldo		Clase Documento	No	No. Expediente	
COMPROBANTES ADMINISTRATIVOS DE GASTOS		RENDICION DE FONDOS SIN DETALLE DE FACTURAS	6	1575	

Clase de Registro:	REGULARIZACIÓN	Clase de Gasto:	OTRDS GASTOS	RPA	RTO	DEV
Banco:		Cuenta Monetaria:	1121501 FTE 1 ANTICIPO VIATICOS CORRIENTES RECURSOS FISCALES			
Comprobante	GASTOS	Numero Operación	0			
Beneficiario:	1760006000001 INSTITUTO NACIONAL DE PATRIMONIO CULTURAL					

AFECTACION PRESUPUESTARIA

PG	SP	PY	ACT	ITEM	UBG	FTE	ORG	N. Prest	DESCRIPCION	MONT O
01	00	000	001	530303	1701	001	0000	0000	Viaticos y Subsistencias en el Interior	160.00
TOTAL PRESUPUESTARIO										160.00
IVA										0.00
SUB - TOTAL										160.00
RETENCIONES IVA										0.00
TOTAL DEDUCCIONES PRESUPUESTARIO										0.00
TOTAL A PAGAR										160.00

SON: CIENTO SESENTA DOLARES

DESCRIPCION: Rendición de la Entidad:141-0-0 No de fondo: 71 No Entrada: 236

DATOS APROBACION		
ESTADO	REGISTRADO:	APROBADO:
APROBADO		
FECHA: 01/11/2017	Funcionario Responsable	Director Financiero

TOM 18

2

COMPROBANTE UNICO DE REGISTRO									
Institucion:	141	INSTITUTO NACIONAL DE PATRIMONIO CULTURAL	Reporte		rptComprobanteGastos.rdlc				
U. Ejecutora:	0000		Fecha Elaboración			No. CUR	No. Original		
Unid. Desc:	0000		01	011	2017	3978	3978		
Tipo Documento Respaldo			Clase Documento			No.		No. Expediente	
COMPROBANTES ADMINISTRATIVOS DE GASTOS			RENDICION DE FONDOS SIN DETALLE DE FACTURAS			6		1575	
Clase de Registro:	REGULARIZACIÓN		Clase de Gasto:	OTROS GASTOS		RPA RTO DEV			
Banco:			Cuenta Monetaria:	1121501 FTE 1 ANTICIPO VIATICOS CORRIENTES RECURSOS FISCALES					
Comprobante	GASTOS		Numero Operación	0					
Beneficiario:	1760006000001		INSTITUTO NACIONAL DE PATRIMONIO CULTURAL						

DEDUCCIONES

DATOS APROBACIÓN		
ESTADO	REGISTRADO:	APROBADO:
<p>APROBADO</p> <p>FECHA: 01/11/2017</p>	<p>_____</p> <p>Funcionario Responsable</p>	<p>_____</p> <p>Director Financiero</p>

COMPROBANTE DE RENDICION DE FONDOS

Entidad: 141 - 0000 - 0000 INSTITUTO NACIONAL DE PATRIMONIO CULTURAL

Ejercicio: 2017

No. Fondo Global: 71

No. Formulario Interno: 238

Unidad Gastadora: 012 - DIRECCIÓN DE RIESGOS

RUC/CI Responsable: 1708066954

Nombre Responsable: ARMENDARIS BENAVIDES LUIS ALFREDO

Monto Fondo Interno: 160,00

TESORERIA	
Solicitud de Pago	Fecha de Pago

RENDICION

Monto Rendido: 160,00

Monto Líquido: 160,00

No. Entrada Rendición: 251

Clase de Fondo: FAF-ANTICIPOS DE VIATICOS PASAJES Y OTROS DE VIAJE CORRIENTES CON RECURSOS FIS

Descripción: RENDICIÓN DE FONDO NRO 71 SEGÚN SOLICITUD DRPC-SAL-2017-21 CORRESPONDIENTE A ALFREDO ARMENDARIS POR COMISIÓN DE SERVICIO EN ESMERALDAS DESDE EL 23 HASTA EL 25 DE OCTUBRE 2017 PARA CAPACITACIÓN EN APROBACIÓN EMERGENCIA Y GESTIÓN DE RIESGO

Estado: APROBADO



No. Solicitud: 71

Fecha Solicitud: 31/10/2017

No. Documento Aprobación: 71

Fecha Aprobación: 31/10/2017

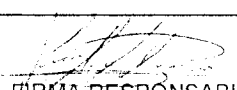
Clase de Fondo	Fuente	Clase de Registro	RUC/CI Responsable	No. CUR de Gastos	No. Consolidado	Monto Rendido	Monto Líquido
FAF	001	FRN	1708066954		0,00	160,00	160,00

 FIRMA RESPONSABLE	 FIRMA AUTORIZACION
--	--

BLANCO
LINE
DEPARTAMENTO

COMPROBANTE DE RENDICION DE FONDOS

Entidad: 141 - 0000 - 0000 INSTITUTO NACIONAL DE PATRIMONIO CULTURAL

Ejercicio: 2017

No. Fondo Global: 71

No. Formulario Interno: 238

Unidad Gastadora: 012 - DIRECCIÓN DE RIESGOS

RUC/CI Responsable: 1708066954

Nombre Responsable: ARMENDARIS BENAVIDES LUIS ALFREDO

Monto Fondo Interno: 160,00

TESORERIA	
Solicitud de Pago	Fecha de Pago

RENDICION

Monto Rendido: 160,00

Monto Líquido: 160,00

No. Entrada Rendición: 251

Clase de Fondo: FAF-ANTICIPOS DE VIATICOS PASAJES Y OTROS DE VIAJE CORRIENTES CON RECURSOS FIS

Descripción: RENDICIÓN DE FONDO NRO 71 SEGÚN SOLICITUD DRPC-SAL-2017-21 CORRESPONDIENTE A ALFREDO ARMENDARIS POR COMISIÓN DE SERVICIO EN ESMERALDAS DESDE EL 23 HASTA EL 25 DE OCTUBRE 2017 PARA CAPACITACIÓN EN

Estado: PLAN DE EMERGENCIA Y GESTIÓN DE RIESGO

No. Solicitud: 71

Fecha Solicitud: 31/10/2017

No. Documento Aprobación:

Fecha Aprobación:

Clase de Fondo	Fuente	Clase de Registro	RUC/CI Responsable	No. CUR de Gastos	No. Consolidado	Monto Rendido	Monto Líquido
FAF	001	FRN	1708066954		0,00	160,00	160,00

 FIRMA RESPONSABLE	 FIRMA AUTORIZACION
--	--

THE
UNITED STATES
DEPARTMENT OF
COMMERCE
BUREAU OF
ECONOMIC ANALYSIS
WASHINGTON, D. C.
20540



REINTEGRO DE VIATICOS, SUBSISTENCIAS, MOVILIZACIONES Y ALIMENTACION EN EL PAIS
 SERVIDORES PUBLICOS DE LAS INSTITUCIONES DEL ESTADO

NOMBRES	CARGO	LUGAR DE COMISION	DISTANCIA 100 Km	No. DIAS	DESDE	HASTA	VALOR VIATICOS	TOTAL DE VIATICO	30%	70%	MOVILIZACION	ANTICIPO	HOSPEDAJE	JUSTIFICACION DEL 70% DEL VIATICO (FACTURAS)	ALIMENTACION	TOTAL A RECIBIR
Alfredo Armendaris	Analista de Riesgos y Tráfico Ilícito	Quito - Esmeraldas - Quito	321	2	23-oct	25-oct	80,00	160,00	48,00	112,00		160,00		122,45	18,00	18,00
1708066954																

TOTAL DE PAGO DE COMISION JUSTIFICANDO YA LOS GASTOS (FACTURAS) 18,00

DESTINO DE LA COMISION.- Quito - Esmeraldas - Quito
 SALIDA A LAS 08H00 EL 23 DE OCTUBRE DE 2017
 LLEGADA A LAS 19H30 EL 25 DE OCTUBRE DE 2017

APLICACIÓN DE LA BASE LEGAL.-DE CONFORMIDAD AL ACUERDO No.MRL-2014-0165-R.OFICIAL No.326 DEL 4 DE SEP.2014, ACUERDO No.MRL-2014-0194-R.OFICIAL No.356 DEL 17 DE OCTUBRE 2014, ACUERDO No.MDT-2015-290 DEL 16 DE DIC.2015 Y ACUERDO No. MDT-2016-0073-A DEL 23 DE MARZO DE 2016.

DESCRIPCIÓN: Comisión de servicios en Esmeraldas para realizar el registro fotográfico de los museos: CCE Núcleo de Esmeraldas y Museo Arqueológico del MCoP. Ingreso de información en matrices para elaboración del plan de emergencia y gestión de riesgo institucional. Elaboración del borrador de mapa de riesgos, según solicitud DRFC-SAL-2017-21.

ADJUNTA. FACTURAS

DIRECCION ADMINISTRATIVA FINANCIERA	
CONTROL PREVIO	
CONTABILIDAD	TESORERIA
RESPONSABLE	RESPONSABLE

ELABORADO POR: DANIELA HALLO



REINTEGRO DE VIATICOS, SUBSISTENCIAS, MOVILIZACIONES Y ALIMENTACION EN EL PAIS
SERVIDORES PUBLICOS DE LAS INSTITUCIONES DEL ESTADO

NOMBRES	CARGO	LUGAR DE COMISION	DISTANCIA 100 Km	No. DIAS	DESDE	HASTA	VALOR VIATICOS	TOTAL DE VIATICO	30%	70%	MOVILIZACION	ANTICIPO	HOSPEDAJE	JUSTIFICACION DEL 70% DEL VIATICO (FACTURAS)	ALIMENTACION	TOTAL A RECIBIR
Alfredo Armendaris	Analista de Riesgos y Tráfico Ilícito	Quito - Esmeraldas - Quito	321	2	23-oct	25-oct	0,00	0,00	0,00	0,00	22,00					22,00
1798066954																
TOTAL DE PAGO DE COMISION JUSTIFICANDO YA LOS GASTOS (FACTURAS)																22,00

DESTINO DE LA COMISION.- Quito - Esmeraldas - Quito
SALIDA A LAS 08H00 EL 23 DE OCTUBRE DE 2017
LLEGADA A LAS 19H30 EL 25 DE OCTUBRE DE 2017

APLICACIÓN DE LA BASE LEGAL.-DE CONFORMIDAD AL ACUERDO No.MRL-2014-0165-R.OFICIAL No.326 DEL 4 DE SEP.2014, ACUERDO No.MRL-2014-0194-R.OFICIAL No.356 DEL 17 DE OCTUBRE 2014, ACUERDO No.MDT-2015-290 DEL 16 DE DIC.2015 Y ACUERDO No. MDT-2016-0073-A DEL 23 DE MARZO DE 2016.

DESCRIPCIÓN: Movilización para la comisión de servicios en Esmeraldas para realizar el registro fotográfico de los museos: CCE Núcleo de Esmeraldas y Museo Arqueológico del MCo. Ingreso de información en matrices para elaboración del plan de emergencia y gestión de riesgo institucional. Elaboración del borrador de mapa de riesgos, según solicitud DRPC-SAL-2017-27.

ADJUNTA FACTURAS

DIRECCION ADMINISTRATIVA FINANCIERA	
CONTROL PREVIO	
CONTABILIDAD	TESORERIA
RESPONSABLE	REFERENCABLE

ELABORADO POR: DANIELA NALLO

ESPACIO
BLANCO
BLANCO



INFORME DE SERVICIOS INSTITUCIONALES

Nro. SOLICITUD DE AUTORIZACIÓN PARA CUMPLIMIENTO DE SERVICIOS INSTITUCIONALES DRPC-SAL-2017-21 /

FECHA DE INFORME: 27-10-2017 /

DATOS GENERALES

APELLIDOS - NOMBRES DE LA O EL SERVIDOR ALFREDO ARMENDARIZ /

PUESTO QUE OCUPA: ANALISTA DE RIESGOS Y TRÁFICO ILÍCITO /

CIUDAD - PROVINCIA DEL SERVICIO INSTITUCIONAL ESMERALDAS-ESMERALDAS /

NOMBRE DE LA UNIDAD A LA QUE PERTENECE LA O EL SERVIDOR DIRECCIÓN DE RIESGOS /

SERVIDORES QUE INTEGRAN EL SERVICIO INSTITUCIONAL ALFREDO ARMENDARIS /

INFORME DE ACTIVIDADES Y PRODUCTOS ALCANZADOS

ACTIVIDADES REALIZADAS.

Día 23 de octubre de 2017

1. Salida desde Quito en bus interprovincial a la ciudad del Esmeraldas a las 8:00 am
- 2- Llegada a la Esmeraldas a las 14:00 pm,
- 3- Después del almuerzo me traslado al museo arqueológico del MCYP, según lo establecido en la hoja de ruta y comenzar con la capacitación para la elaboración del plan de emergencia y gestión de riesgos, en la que asisten la Sra Gina Pacheco funcionario del Museo de la Casa de la Cultura Núcleo del Esmeraldas y Kely Chila por parte del museo arqueológico.
- 4- La capacitación se extendió hasta las 17:30 pm

Día 24 de octubre de 2017

1. Comenzamos la capacitación a las 9:00 am con presencia de las dos instituciones, para ingresar la la información en las matrices previstas para tal efecto
2. Recorrido por el museo arqueológico y luego se lo hace en el museo de la Casa de la Cultura Ecuatoriana núcleo de Esmeraldas.
3. Después del almuerzo a las 14:30 hasta las 17:30, se continúa con la elaboración del plan de emergencia y gestión de riesgos.

Día 25 de octubre de 2017

1. La jornada de este día comienza a las 9:00 am, para realizar las tomas fotográficas y la elaboración del mapa de riesgos de ambas instituciones, concluyendo a las 12:30
2. Finalmente me traslado al terminal para trasladarme a la ciudad de Quito a las 13:15 pm
3. La llegada a Quito fue a las 19:30 pm

PRODUCTOS ALCANZADOS

Seguendo la hoja de ruta los productos alcanzados son los siguientes:

- Registro fotográfico de los dos museos: CCE núcleo de Esmeraldas y Museo Arqueológico del MCYP
- Ingreso de información en matrices para la elaboración del plan
- Elaboración en borrador de mapa de riesgos de los dos contenedores.

RECIBIDO
 DIRECCIÓN DE ADMINISTRACIÓN FINANCIERA
 Gace
 16:37
 29-10-2017

DETALLE DE GASTOS REALIZADOS

Nro.	Clase de Gasto	Nro. Documento	Monto
1	TRANSPORTE Quito-Esmeraldas	035-005-00062949 /	11,00 /
2	TRANSPORTE Esmeraldas Quito	032-003-00207771 /	11,00 /
3	HOSPEDAJE	0013692 /	73,00 /
4	ALIMENTOS	016927 /	16,00 /
5	ALIMENTOS	06018 /	11,20 /
6	ALIMENTOS	05332 /	25,50 /
7	ALIMENTOS	016928 /	10,00 /
8	ALIMENTOS	0488063 /	5,75 /
9	ALIMENTOS	0106 /	10,00 /
10	ALIMENTOS	05334 /	16,00 /
11	ALIMENTOS	05496 /	11,20 /
TOTAL			187,45

MUSEO CASA DE LA CULTURA NÚCLEO DE ESMERALDAS

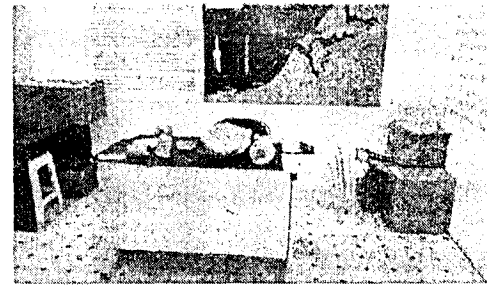
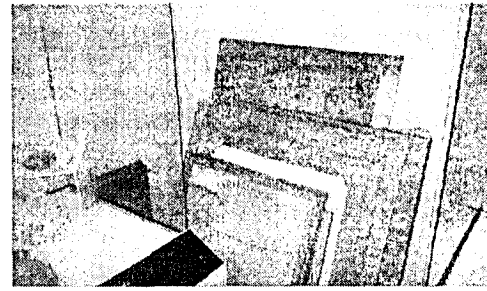
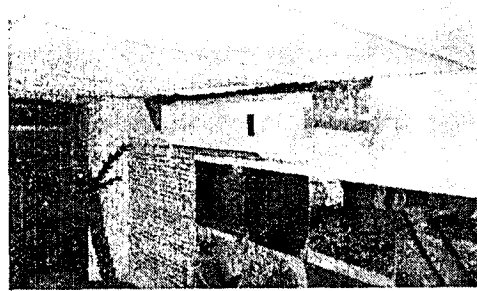

MUSEO ARQUEOLÓGICO DE ESMERALDAS DEL MCYP

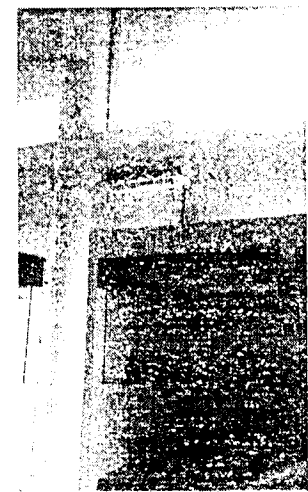
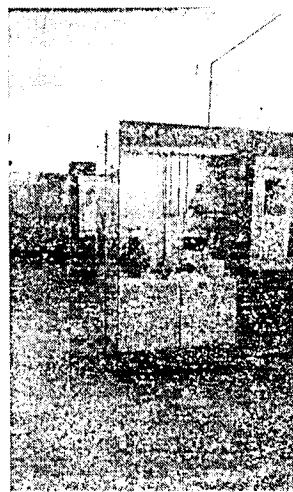

ITINERARIO	SALIDA	LLEGADA	NOTA
FECHA dd-mmm-aaa	23-10-2017 /	25-10-2017 /	Estos datos se refieren al tiempo efectivamente utilizado en el cumplimiento del servicio institucional, desde la salida del lugar de residencia o trabajo habituales o del cumplimiento del servicio institucional según sea el caso, hasta su llegada de estos sitios.
HORA hh:mm	08:00 AM /	19:30 PM /	

TRANSPORTE

TIPO DE TRANSPORTE <small>(Aéreo, terrestre, marítimo, otros)</small>	NOMBRE DE TRANSPORTE	RUTA	SALIDA		LLEGADA	
			FECHA <small>dd-mmm-aaaa</small>	HORA <small>hh:mm</small>	FECHA <small>dd-mmm-aaaa</small>	HORA <small>hh:mm</small>
INTERPROVINCIAL	TRANS-ESMERALDAS	QUITO - ESMERALDAS /	23-10-2017 /	08:00 AM /	23-10-2017 /	14:00 AM /
INTERPROVINCIAL	TRANS-ESMERALDAS	ESMERALDAS - QUITO /	25-10-2017 /	13:35 AM /	25-10-2017 /	19:30 PM /

NOTA: En caso de haber utilizado transporte público, se deberá adjuntar obligatoriamente los pases a bordo o boletos.

OBSERVACIONES

FIRMA DE LA O EL SERVIDOR COMISIONADO	NOTA
 _____ ALFREDO ARMENDARIS	El presente informe deberá presentarse dentro del término de 4 días del cumplimiento de servicios institucionales, caso contrario la liquidación se demorará e incluso de no presentarlo tendría que restituir los valores percibidos. Cuando el cumplimiento de servicios institucionales sea superior al número de días autorizados, se deberá adjuntar la autorización por escrito de la Máxima Autoridad o su Delegado

FIRMAS DE APROBACIÓN

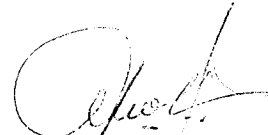
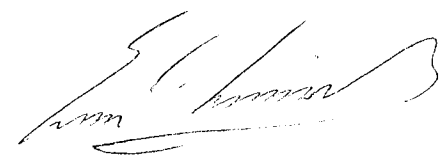
FIRMA DE LA O EL RESPONSABLE DE LA UNIDAD DEL SERVIDOR COMISIONADO	FIRMA MÁXIMA AUTORIDAD O DELEGADO/A
 _____ LICDO. CÉSAR MOLINA DIRECTOR RIESGOS DEL PATRIMONIO	 _____ ING. ESTEBAN LUZURIAGA DIRECTOR ADMINISTRATIVO FINANCIERO

ESPACIO
BLANCO

HOTEL MAJESTIC

CRUZ ALCOCER SARA TERESA

Dirección: Av. Libertada No. 1112 y Homero López
Telf. 062 714-464 / ESMERALDAS - ECUADOR

R.U.C.: 0916391931001

FACTURA

S 001-001 00 0013892

Aut. SRL 1121171749

CLIENTE:	HABITACION	VALOR TOTAL
Sr: Alfredo Armenteros		
RUC./C.I. 1708066954. TELEFONO:		
FECHA INGRESO: 23-10-17		
No. DE PERSONAS: 1	36	62,50
F. SALIDA 25-10-17		
OTROS		

"IMPRESA SARITA" Soto Casanova Daniel Ricardo RUC: 0802651009001 Aut. 8232 F. de Imp. 29 de 07 del 2017/Val. H. 29 de 07 del 2018 Imp. 13601 - 13700 Original Adquirente - Copia Emisor Telf. 0969881284

SUB TOTAL \$ 62,50

I.V.A. 0 %

I.V.A. 12 %

TOTAL \$

62,50

—

7,50

70,00

Recibí Conforme

Firma Autorizada

SR: 0211

RESTAURANT Y Cevicheria "FRUTOS DEL MAR"
 QUINONES MEJIA MEDARDO
 Dirección: Calle Malecón, Pquia. Luis Tello - Teléfono: 0990267437
 RUC: 0891733410001 ESMERALDAS - ECUADOR

FACTURA AUT. SRI: 1121061618
 N° 001-001-000016927

Fecha de Emisión: 23 - OCT - 2017 RUC: 170206695-4
 Señor (es): ALFREDO ARMANDO
 Dirección: QUITO

CANT.	DETALLE	V/Unitario	VALOR TOTAL
	ALIMENTACION		16.00

FECHA DE AUTORIZACION: 10 DE JUNIO DEL 2017
 FECHA DE CADUCIDAD: 10 DE JULIO DEL 2018

FORMA DE PAGO	ELECTIVO: <input checked="" type="checkbox"/>	Sub. Total 12 %
	DIHERO ELECTRONICO: <input type="checkbox"/>	Sub. Total 0 %
	TARJETA DE DEBITO/CREDITO: <input type="checkbox"/>	Descuento
	OTROS: <input type="checkbox"/>	SUB TOTAL

IVA 12 %
TOTAL 36.00

Firma Autorizada: [Firma]
 FAJARDO LOPEZ JOHN MAURICIO - ARTES GRAFICAS PERLA DEL PACIFICO
 Telefono: 2720972 - RUC: 0801291220001 - Aut: 7890 - del 0015301 al 0017600
 Original: CLIENTE - Copia: EMISOR

FACTURA NO VAIDA. REPISADA
 SRI OK 11

LA GRAN CHURRASQUERIA N° 4
 RIVERA SARMIENTO ROSA AMELIA
 AUT. SRI. 1120847322 / RUC: 0301825766001
 Matriz: Av. Eloy Alfaro 74-241 y Muñoz Carvajal * / Telf.: 2460-990 / 0995645088 / QUITO
FACTURA N° 001-001-00 0006018
 FECHA DE AUTORIZACION: 02 JUNIO 2017

Fecha: 23 OCT 2017
 Cliente: ALFREDO ARMANDO
 Dirección: QUITO

R.U.C./C.I.: 170206695-4 / Telf.: 0987856643

Cant.	Descripción	Valor Unitario	Valor Total
1	Alimentación	16.00	16.00

Forma de Pago:
 EFECTIVO CHEQUE TRANSPERENCIA OTROS
 Subtotal: 16.00
 Descuento:
 IVA 12 %: 1.92
TOTAL \$ 17.92
 FIRMA EMISOR [Firma] FIRMA CLIENTE [Firma]

Véase en: Naves Wilson Alfredo ARTES GRAFICAS "WV"
 RUC 0801311833001, / AUT: 2281 / Telf.: 2243-459
 TIRAJE DEL 05851 al 06250
 CADUCA: 02-JUNIO-2018

SRI OK 11

CEVICHERIA LIDER

LUCAS BURGOS FANNY JENNY
 DIRECCIÓN: COLON 33 ENTRE
 MANUELA CAÑIZARES Y PIEDRAHITA
 TELÉFONO: 0990206212 / 0980599152
 Esmeraldas - Ecuador



FACTURA

001-001

R.U.C. 1303970188001
 Aut. SRI: #1121307685

FECHA DE EMISIÓN	DIA	MES	AÑO
	23	10	17

Dr. ALFREDO ARMENTARIS
 Direc. QUITO Teléf. 099056643
 RUC: 170806695-4 / Guía de Remisión:

CANT.	DETALLE	V. Unit.	Valor Total
	consumo de alimentos		13.84

FORMA DE PAGO	
EFFECTIVO	<input checked="" type="checkbox"/>
DINERO ELECTRONICO	<input type="checkbox"/>
TARJETA DE CREDITO/CREDITO	<input type="checkbox"/>
OTROS	<input type="checkbox"/>

Firma Autorizada

Recibi Conforme

"Imp. Carmita" Teléfono: 2713554 Castro Peña Carmen RUC: C800799538001 Auto. 1957 F. de Impresión 22/08/2017 V. Hasta 22/08/2018 del 5601 al 6800 C. Emisor O. Adquiriente

SUBTOTAL 12 %	13.84
Subtotal 0 %	
Descuento	
Sub total	
IVA 12 %	1.66
VALDR TOTAL	15.50

SRI OK!!

RESTAURANT Y CEVICHERIA "FRUTOS DEL MAR"

QUINONES MEJIA MEDARDO
 Dirección: Calle Malecón, Pquia. Luis Tello - Teléfono: 0990267437
 RUC: 0891733410001 ESMERALDAS - ECUADOR

FACTURA

AUT. SRI: 1121061618

N° 001-001-000013923

Fecha de Emisión: 24-OCT-2017 RUC: 170806695-4
 Señor (es): ALFREDO ARMENTARIS / QUITO
 Dirección: QUITO

CANT.	DETALLE	V. Unitario	VALOR TOTAL
	ALIMENTACION		10.00

FECHA DE AUTORIZACION: 10 DE JULIO DEL 2017
 FECHA DE CADUCIDAD: 10 DE JULIO DEL 2018

FORMA DE PAGO	EFECTIVO:	DINERO ELECTRONICO:	TARJETA DE DEBITO/CREDITO:	OTROS:
	<input checked="" type="checkbox"/>	<input type="checkbox"/>	<input type="checkbox"/>	<input type="checkbox"/>

Recibi Conforme

Firma Autorizada

FAJARDO LOPEZ JOHN MAURICIO ARTES GRAFICAS PERLA DEL PACIFICO
 Teléfono: 2720972 - RUC: 0801231230001 - Aut. 7680 - del 0015601 al 0017500
 Original: CLIENTE - Copia: EMISOR

Sub. Total 12 %	
Sub. Total 0 %	
Descuento	
SUB TOTAL	
IVA 12 %	
TOTAL	10.00

SRI OK!!



EGUAFRANQ SOCIEDAD ANÓNIMA
CASSAVE - MULTIPLAZA ESMERALDAS
R.U.C. 1792022363001
REGISTRACIÓN SRI: 1126617385
Documento Categorizado NO

FACTURA 007-001

DIRECCIÓN: JOSE PUERTA 296 Y AV. ELOY ALFARO
Teléfono: (02) 5128755
SUCURSAL: Av. Pedro Vicente Maldonado
S/N y Julio Estipinán y Manabí
Teléfono: 06 271 5718 - Esmeraldas - Ecuador
E-mail: facturacion@cassave.com
info@cassave.com

0488863

FIRMA AUTORIZADA

RECIBI CONFORME

- ORIGINAL: CLIENTE / COPIA: EMISOR -

SIP/IMPRESIONES VALAREZO LOPEZ WILLIAM ALEJANDRO - RUC: 1715123952001 - AUT. 9536
TLF: 02528735/0997552130/FIMP. 24/04/2017 * Cel: 0475001 AL 0505000 * CADUCA 24/04/2018

SDI 0411

Calcedo Vernaza Sohanny Katerine
 Venta de Comidas y Bebidas en Restaurantes
 Dir.: Barrio Vencedores del Llano, Calle 59 y F, Solar 1 - Tel.: 0980042724
 RUC: 0802908905001 ESMERALDAS - ECUADOR

FACTURA N° 001-001.
 AUT. SRI: 1121632451
 Fecha de Emisión: 24-10-2017 RUC: 12800695-2
 Señor (es): ALFREDO ARUENDARIS
 Dirección: QUITO

CANT.	DETALLE	V/Unitario	VALOR TOTAL
	CONSUMO ALIMENTOS		10.00

FECHA DE AUTORIZACIÓN: 20 DE OCTUBRE DEL 2017
 FECHA DE CADUCIDAD: 20 DE OCTUBRE DEL 2013
 DOCUMENTO CATEGORIZADO: MO

FORMA DE PAGO	ELECTIVO	
	DINERO ELECTRÓNICO	
	TARJETA DE DÉBITO/CRÉDITO	
	OTROS	

Sub. Total 12 %
 Sub. Total 0 %
 Descuento
 SUB TOTAL
 IVA 12 %
TOTAL 10.00

Recibi Conforme: [Firma] Firma Autorizada: [Firma]

FAJARDO LÓPEZ JOHN MAURICIO - ARTES GRÁFICAS PERLA DEL PACÍFICO - Tel.: 2720972
 RUC: 0801291220001 - Aut: 7630 - del 00000101 al 00000200 Original: CLIENTE - Copia: EMISOR

SRI 01/11

SEVICHERIA LIDER
 LUCAS BURGOS FANNY JENNY
 DIRECCIÓN: COLON 33 ENTRE
 MANUELA CAÑIZARES Y PIEDRAHITA
 TELÉFONO: 0990206212 / 09806599152
 Esmeraldas - Ecuador

FACTURA
 001-001
 R.U.C. 1303970188001
 Aut. SRI. #1121307685

FECHA DE EMISIÓN	DIA	MES	AÑO
	25	10	2017

Sr. ALFREDO ARUENDARIS
 Direc. QUITO Teléf.: 09800695-2
 RUC: 12800695-2 Guía de Remisión:

CANT.	DETALLE	V. Unit.	Valor Total
	CONSUMO DE ALIMENTOS		10.00

FORMA DE PAGO		SUBTOTAL 12 %
ELECTIVO		
DINERO ELECTRÓNICO		
TARJETA DE DÉBITO/DEBITO		
OTROS		
Subtotal		0 %
Descuento		
Sub total		10.00
IVA 12 %		1.20
VALOR TOTAL		11.20

Firma Autorizada: [Firma] Recibi Conforme: [Firma]

"Imp. Carmita" Teléfono: 2713554 Castro Peña Carmen RUC. 0800799538001 Auto. 1957 F. de Impresión 22/08/2017 V. Hasta 22/08/2018 del 5601 al 6800 C. Emisor O. Adquiriente

SRI 01/11

FACTURA VALIDA POR \$9,00 SEGUN
 RESOLUCIÓN 050-DE-INPC-2017

BAR RESTAURANTE "LA BARCA"
SIMISTERRA ANGULO MERCEDES IVONNE
 Dirección: Av. Caribe y Malecón de la Playa - Barrio "Las Palmas" - Teléfono: 0907781829
 RUC: 0801010919001 ESMERALDAS - ECUADOR

FACTURA AUT. SRI: 1121026761
 N° 001-0010000005496

Fecha de Emisión: 05/10/2017 RUC: 08010919001
 Señor (es): ARMANDO AZUAGA
 Dirección: LA BARCA

CANT.	DETALLE	V. Unitario	VALOR TOTAL
1	Carne y salmón		9,00

FECHA DE AUTORIZACION: 04 DE JULIO DEL 2017		Sub. Total 12 %	
FECHA DE CADUCIDAD: 04 DE JULIO DEL 2018		Sub. Total 0 %	
FORMA DE PAGO:	ELECTIVO:	Descuento	
	DINERO ELECTRONICO:	SUB TOTAL	
	TARJETA DE DEBITO/CREDITO:	IVA 12 %	
	OTROS:	TOTAL	9,00

Recibi Conforme Firma Autorizada
 FAJARDO LOPEZ JOHN MAURICIO - ARTES GRAFICAS PERLA DEL PACIFICO
 Teléfono: 2720672 - RUC: 0801291220001 - Aut: 7650 - del 0005201 al 0905700
 Original: CLIENTE - Copia: EMISOR

SRI 0411

FACTURA VALIDA POR \$9,00 SEGUN
 RESOLUCION 050-DE-INPC-2017

Transesmeraldas

TRANS ESMERALDAS INTERNACIONAL "TEISA"
 TEISA
 Matriz: CARLOS FREIRE S/A. Y MARCOS ESCORZA
 Sucursal: CARLOS FREIRE S/A y MARCOS ESCORZA
 Obligado a llevar Contabilidad SI
 Contribuyente Especial Nro 214

R.U.C 1790320359001
 FACTURA Nro 005-005-000062949
 Numero Autorización
 2310201701203500500006294917903203594
 Fecha Autorización 23/10/2017 03:55:16.000
 Ambiente PRODUCCION
 Emision ONLINE
 CLAVE DE ACCESO

 2310201701179032035900120350050000629491234567815

Razón Social	ALFREDO ARMENDARIS	Identificación	1708066954		
Fecha Emisión	23/10/2017 03:55:12				
Código	Cant	Descripción	Detalle Adicional	Precio Unit	Subtotal
ESM01	1	ESMERALDAS	BOLETO A ESMERALDAS	11.00	11.00

Forma Pago	01 SIN USO DEL SISTEMA FINANCIERO	Subtotal 1%	\$11.00
Telefono		Subtotal 12%	\$0.00
E-mail		IVA	\$0.00
		Otros	\$0.00
		TOTAL	\$11.00

www.transesmeraldas.com
 Usuario 1708066954
 Clave 1708066954

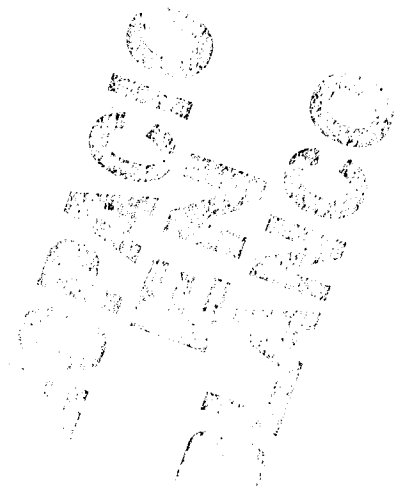
SOL OK !!



Transesmeraldas

TRANS ESMERALDAS INTERNACIONAL "TEISA"
 TEISA
 Anfitri: CARLOS FREIRE S/N Y MARCOS ESCOBAR
 Sucursal: AV. JAIME HURTADO GONZALEZ
 Obligado a llevar Contabilidad: Si
 Contribuyente Especial Nro: 214

R.U.C.: 1790320359001
 FACTURA Nro: 032-003-000207771
 Numero Autorización:
 2510201701203200300020777117903203592
 Fecha Autorización: 25/10/2017 08:11:53.000
 Ambiente: PRODUCCION
 Emision: ONLINE
 CLAVE DE ACCESO

 2510201701179032035900120320030002077711234567814

Razon Social: ALFREDO ARMENDARIS Identificación: 1708066954
 Fecha Emisión: 25/10/2017 08:11:49

Codigo	Cant	Descripción	Detalle Adicional	Precio Unit	Subtotal
QUI01	1	QUITO	BOLETO A QUITO	11.00	11.00

Forma Pago: 01 SIN USO DEL SISTEMA FINANCIERO
 Telefono:
 E-mail:
PARA DESCARGAR FACTURA
www.transesmeraldas.com
 Usuario: 1708066954
 Clave: 1708066954

Subtotal 0%	\$11.00
Subtotal 12%	\$0.00
IVA	\$0.00
Ctros	\$0.00
TOTAL	\$11.00

521 0x11

0357
019
019

Autorizado
[Firma] / A

Memorando Nro. INPC-DRPC-2017-0455-M

Quito, D.M., 13 de octubre de 2017

PARA: Sra. Leda. Catalina Tello Sarmiento
Coordinadora Técnica

ASUNTO: Alcance al Memorando Nro. INPC-DRPC-2017-0447-M, sobre la programación de tareas planificadas en POA 2017, Dirección de Riesgos.

De mi consideración:

En alcance al Memorando Nro. INPC-DRPC-2017-0447-M, sobre la programación realizada para la ejecución de la tarea: **Formulación y monitoreo de planes de emergencia para el mantenimiento y control de las colecciones almacenadas en 6 contenedores de las zonas 1 y 2**, planificadas en el POA 2017, me permito indicar a usted que esta tarea está orientada a construir y elaborar, con los responsables o custodios de los contenedores de bienes culturales en un proceso participativo, los planes de emergencia de sus contenedores.

En este sentido, me permito solicitar su autorización para que los técnicos de esta Dirección puedan trasladarse a los contenedores de acuerdo al siguiente detalle:

NOMBRE DEL CONTENEDOR	NOMBRE DEL SUBCONTENEDOR	DIRECCIÓN DEL CONTENEDOR	TELÉFONO DEL CONTENEDOR	RESPONSABLE DEL CONTENEDOR	TIPO DE BIENES CULTURALES	RESPONSABLE INPC	PRIMERA SALIDA
IGLESIA ANTIGUA DE BAEZA	MUSEO DE BAEZA	Cd. Ramirez Davalos y 12 de Febrero	062326340 / 0984438861	Wilson Gutiérrez Marín	Arqueología	Jenny Lucero	23 y 24 de oct de 2017 (1 día y medio)
CCF. NÚCLEO IMBABURA	MUSEO CCF. NÚCLEO IMBABURA	Pedro Rodríguez 3-89 y García Moreno	06 - 2951294	Magister Luis Fernando Revelo Director / Especialista Luis Fernando Revelo	Arqueología/Arte Colonial y Contemporáneo	José Piedra	23 y 24 de oct de 2017 (1 día y medio)
CASA DE LA CULTURA NÚCLEO DEL CARCHI	MUSEO ARQUEOLÓGICO Y DE ARTE MODERNO	Cotopaxi y Av. De la Cultura	06-2980472 Ext. 7	Sr. Jorge Raimundo Almeida Director / Leda. Cívico Pozo	Arqueología/Arte Contemporáneo	Guillermo Navacéz	23 al 25 de oct de 2017 (2 días y medio)
CASA DE LA CULTURA ECUATORIANA DE EMERALDAS	MUSEO CARLOS MERCADO ORTEZ	Sucre y Salinas	06 - 2980327/980	Sr. Yanqui Estelita Minota Campos Director / Leda. Gina Pacheco	Arqueología/Arte Moderno	Alfredo Armendáriz	23 al 25 de oct de 2017 (2 días y medio)
MONASTERIO DE SANTA CLARA	MUSEO MONASTERIO DE SANTA CLARA	Quena y Rocafuerte		Abc. Susa Soruella	Arte Colonial	Armando Vallejo	23 de oct de 2017
CASA MARIA AUGUSTA URRUTIA	MUSEO CASA MARIA AUGUSTA URRUTIA	García Moreno 100 entre Sucre y Bolívar	258 0103 / 258 1171	Lic. Rocío Mota	Arte Colonial y Republicano	Armando Vallejo	23 de oct de 2017

De igual manera debo indicar, que las fechas planteadas han sido coordinadas previamente, a fin de que no alteren las responsabilidades pendientes de los funcionarios de esta Dirección.

Con sentimientos de distinguida consideración.

Atentamente,

Memorando Nro. INPC-DRPC-2017-0455-M

Quito, D.M., 13 de octubre de 2017

Espe. Luis Ernesto Guerrero Zaldumbide
DIRECTOR DE RIESGOS DEL PATRIMONIO CULTURAL, SUBROGANTE

- Copia:
- Sr. Mgs. Esteban Humberto Luzuriaga Bassante
Director Administrativo Financiero
 - Sra. Ing. Karla Lilian Reinoso Herrera
Directora de Planificación