

## COMPROBANTE UNICO DE REGISTRO



Institucion:	141 INSTITUTO NACIONAL DE PATRIMONIO CULTURAL	Reporte	rptComprobanteGastos.rdlc	
U. Ejecutora:	0000	Fecha Elaboración		No. CUR
Unid. Desc:	0000	029	09	2017
				No. Original
				3516
				3508
Tipo Documento Respaldo		Clase Documento		No.
COMPROBANTES ADMINISTRATIVOS DE GASTOS		LIQUIDACION DE GASTOS		INPC-R3-AF-2017-0133-M
				No. Expediente
				1390
Clase de Registro:	DEVENGADO	Clase de Gasto:	OTROS GASTOS	RPA RTO DEV
Banco:	BANCO DEL AUSTRO	Cuenta Monetaria:	0006092756	
Comprobante	GASTOS	Numero Operación	0	
Beneficiario:	0603556069 SOLORZANO CUZQUILLO EDISON HERNAN			

### AFECTACION PRESUPUESTARIA

PG	SP	PY	ACT	ITEM	UBG	FTE	ORG	N. Prest	DESCRIPCION	MONTO
01	00	000	001	530303	0601	001	0000	0000	Viaticos y Subsistencias en el Interior	80.00
<b>TOTAL PRESUPUESTARIO</b>										<b>80.00</b>
IVA										0.00
SUB - TOTAL										80.00
RETENCIONES IVA										0.00
<b>TOTAL DEDUCCIONES PRESUPUESTARIO</b>										<b>0.00</b>
<b>TOTAL A PAGAR</b>										<b>80.00</b>

**SON:** OCHENTA DOLARES

**DESCRIPCION:** REGIONAL 3.- GRUPO 53000 POR EL CONCEPTO DE VIATICOS PRA EL REGISTRO DE MANIFESTACIONES CULTURALES EN LA COMUNIDAD SHUID Y EL ESTUDIO DE IMPACTO SOCIAL EN QHAPAQ ÑAN A FAVOR DE EDISON SOLORZANO DE 19 A 20-09-2017 CP. 430

<b>APROBACION DE PAGO</b>  ..... <b>Lic. Cecilia Zarate</b> TESORERA - PAGADORA	<b>RECIBÍ CONFORME</b>  ..... Fecha: /...../...../...../ C.I.: .....
---------------------------------------------------------------------------------------------------------------------------------------------------------------------------------	-----------------------------------------------------------------------------------------------------------------------------------------------------------------------

DATOS APROBACIÓN		
ESTADO	REGISTRADO:	APROBADO:
<b>APROBADO</b>  FECHA: 29/09/2017	 ..... <b>Lic. Isaias Allayca</b> Funcionario Responsable ANALISTA CONTABILIDAD	 ..... <b>Arq. Sara Silva C.</b> Director Financiero DIRECTORA REGIONAL 3

## COMPROBANTE UNICO DE REGISTRO

Institucion:	141 INSTITUTO NACIONAL DE PATRIMONIO CULTURAL	Reporte	rptComprobanteGastos.rdlc		
U. Ejecutora:	0000	Fecha Elaboración		No. CUR	No. Original
Unid. Desc:	0000	029	09	2017	3508
Tipo Documento Respaldo		Clase Documento		No.	No. Expediente
COMPROBANTES ADMINISTRATIVOS DE GASTOS		LIQUIDACION DE GASTOS		INPC-R3-AF-2017-0133-M	1390
Clase de Registro:	COMPROMETIDO	Clase de Gasto:	OTROS GASTOS	RPA	RTO DEV
Banco:		Cuenta Monetaria:			
Comprobante	GASTOS	Numero Operación			0
Beneficiario:	0603556069	SOLORZANO CUZQUILLO EDISON HERNAN			

### AFECTACION PRESUPUESTARIA

PG	SP	PY	ACT	ITEM	UBG	FTE	ORG	N. Prest	DESCRIPCION	MONTO
01	00	000	001	530303	0601	001	0000	0000	Viaticos y Subsistencias en el Interior	80.00
<b>TOTAL PRESUPUESTARIO</b>										<b>80.00</b>
IVA										0.00
<b>SUB - TOTAL</b>										<b>80.00</b>
RETENCIONES IVA										0.00
<b>TOTAL DEDUCCIONES PRESUPUESTARIO</b>										<b>0.00</b>
<b>TOTAL A PAGAR</b>										<b>80.00</b>

**SON:** OCHENTA DOLARES

**DESCRIPCION:** REGIONAL 3.- GRUPO 53000 POR EL CONCEPTO DE VIATICOS PRA EL REGISTRO DE MANIFESTACIONES CULTURALES EN LA COMUNIDAD SHUID Y EL ESTUDIO DE IMPACTO SOCIAL EN QHAPAQ NAN A FAVOR DE EDISON SOLORZANO DE 19 A 20-09-2017 CP. 430

DATOS APROBACIÓN		
ESTADO	REGISTRADO:	APROBADO:
<b>APROBADO</b>  FECHA: 29/09/2017	 _____ Lic. Cecilia Zárate S. ASISTENTE ADMINISTRATIVO CONTABLE	 _____ Lic. Isaias Allayca ANALISTA CONTABILIDAD

**CALCULO DE ANTICIPO DE VIÁTICOS, SUBSISTENCIA, MOVILIZACIONES, Y ALIMENTACIÓN EN EL PAÍS**

**SERVIDORES PÚBLICOS DE LAS INSTITUCIONES DEL ESTADO**

FECHA: 28/09/2017

NOMBRE DEL FUNCIONARIO	CARGO	LUGAR DE COMISION	DISTANCIA 100 Km	No. DIAS	DESDE	HASTA	VALOR DEL VIATICO	70% PARA LIQUIDAR	30% SIN RENDICION	PRESENTA COPIA DE PASAJE ELECTRONICO	COMBUSTIBLE	PEAJES Y PASAJES	JUSTIFICACION DEL 70% (FACTURAS)	VALOR A PAGAR
SOLORZANO CUZQUILLO EDISON HERNAN	ASISTENTE DE TURISMO HISTORICO CULTURAL	SHUID, LA MOYA, CHIMBORAZO	110	1 0	19-sep-17	20-sep-17	80 0 0	56,00 0,00 0,00	24,00 0,00 0,00	0,00 0,00 0,00	0,00 0,00 0,00	0,00 0,00 0,00	60,00 0,00 0,00	80,00 CERO CERO
<b>TOTAL PLANILLA DE PAGO</b>														
											0,00	0,00	60,00	<b>80,00</b>

**DESTINO DE LA COMISION.-**

SALIDA: 8:30:00 martes, 19 de septiembre de 2017  
LLEGADA: 16:30:00 miércoles, 20 de septiembre de 2017

SHUID, LA MOYA, CHIMBORAZO

APLICACIÓN DE LA BASE LEGAL.-DE CONFORMIDAD AL ACUERDO No.MRL-2014-0165-R.OFICIAL No.326 DEL 4 DE SEP.2014, ACUERDO No.MRL-2014-0194-R.OFICIAL No.356 DEL 17 DE OCTUBRE 2014 Y ACUERDO No.MDT-2015-290 DEL 16 DE DIC.2015.

**DESCRIPCION DE LA COMISION.-**

Registro de manifestaciones culturales en la comunidad Shuid y el estudio de impacto social en Qhapaq Nan

GESTION ADMINISTRATIVA FINANCIERA	
CONTROL PREVIO	
Contabilidad	Tesoreria
Lic. Isaias Allayca ANALISTA CONTABLE	Lic. Cecilia Zarate ASISTENTE CONTABLE ADMINISTRATIVO

3508  
3516



**INFORME DE SERVICIOS INSTITUCIONALES**

Nº SERVICIO DE AUTORIZACIÓN PARA CUMPLIMIENTO DE SERVICIOS INSTITUCIONALES

R3-2017-126

FECHA DE INFORME (dd-mm-aaaa)

22-sep-17

**DATOS GENERALES**

APELLIDOS - NOMBRES DE LA O EL SERVIDOR

Edison Hernán Solórzano C.

PUESTO QUE OCUPA

ASISTENTE DE TURISMO HISTÓRICO CULTURAL

CUIDAD - PROVINCIA DEL SERVICIO INSTITUCIONAL

COMUNIDAD AZUAY CANTÓN ALAUSI-CHIMBORAZO

NOMBRE DE LA UNIDAD A LA QUE PERTENECE LA O EL SERVIDOR

DEPARTAMENTO INMATERIAL REGIONAL 3

SERVIDORES QUE INTEGRAN EL SERVICIO INSTITUCIONAL

Msc. Patricia Bonilla, Msc Jimena Leiva y el Sr. Juan Asqui

Nombre del señor Conductor: Sr. Juan Asqui

**INFORME DE LAS ACTIVIDADES Y PRODUCTOS ALCANZADOS**

**Actividades Realizadas:**

Del 19 al 20 de septiembre

**Antecedentes**

Posterior a la firma de convenio específico entre el GAD de Alausi y el INPC-R3 firmado el 9 de junio de 2016, uno de los productos entregables por parte del INPC-R3 fue un Informe de impacto social en las comunidades vinculadas al sistema vial andino Qhapaq Ñan.

**Actividades Técnicas**

**DIA. 19** Se realizó diferentes entrevistas in situ a moradores de la comunidad Azuay y Achupallas, y se tomaron en consideración varios temas a tratar como:

- Construcciones tradicionales de muros del camino y construcciones de casas (adobe y bareque).
- Influencia en los moradores la restauración del Qhapaq Ñan.

**DIA 20.** Mediante la técnica de la entrevista se realizó el registro de manifestaciones culturales en las comunidades de Bagtinag y Shuid. En esta última comunidad se coordinó con el Sr. vicepresidente para trabajar con grupos focales el viernes 29 del presente mes, de esta forma se podrán reunir todos los portadores de manifestaciones.

**INTERLOCUTORES**

- Raúl Tenesaca
- Manuel Auqui
- Gilberto Sarmiento
- María Quishpe
- Gloria Uquicamas
- Rosa Malán

**CONCLUSIONES**

Se determina que existe varias manifestaciones culturales por realizar el inventario actividad como "la minga" ya no se practica en las comunidades anexas al Qhapaq Ñan.

Es necesario socializar y realizar talleres de apropiación cultural.

Nuevas generaciones desconocen temas de patrimonio cultural, por lo cual es necesario trabajar específicamente con estos grupos sociales

**ANEXOS**

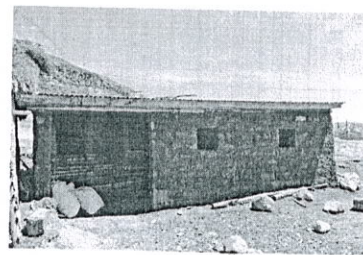

**Fotografía 1.** Entrevista a educadoras de la comunidad Azuay

**Fotografía 2.** Técnica constructiva el ADOBE

**Productos Alcanzados:**

Información en audios de las entrevistas

Identificación de los problemas que enfrenta el PCI

Opinión de la ciudadanía de posibles soluciones para los problemas presentados en torno al Qhapaq Ñan

Registro de nuevas manifestaciones

Listado de facturas que justifican los gastos realizados:

Detalle de gastos realizados			
N	Clase de Gasto	Monto	N. Documento
1	Hospedaje	\$ 30	1681
2	Alimentación	\$ 10	2452
3	Alimentación	\$ 20	1133

En caso de haber utilizado transporte terrestre público:

HOJA DE RUTA	
Fecha:	
Lugar de Partida	
Lugar de destino	
Razón Social (Nombre de la institución que brindó el servicio de transporte)	
N. Documento	
Valor	

ITINERARIO	SALIDA	LLEGADA	NOTA			
FECHA dd-mm-aaa	19-sep-17	(LUGAR HABITUAL DEL TRABAJO) 20-sep-17	Estos datos se refieren al tiempo efectivamente utilizado en el cumplimiento del servicio institucional, desde la salida del lugar de residencia o trabajo habitual o del cumplimiento del servicio institucional según sea el caso, hasta su llegada de estos sitios.			
HORA hh:mm	08h30	16h30				
<b>TRANSPORTE UTILIZADO</b>						
TIPO DE TRANSPORTE	NOMBRE DEL TRANSPORTE	RUTA	SALIDA		LLEGADA	
			FECHA dd-mm-aaaa	HORA hh:mm	FECHA dd-mm-aaaa	HORA hh:mm
TERRESTRE	Institucional INPC-R3	Riobamba- comunidad Azuay	19-sep-17	08h30	19-sep-17	11h00
TERRESTRE	Institucional INPC-R3	Comunidad Azuay- Riobamba	20-sep-17	14h00	20-sep-17	16h30
NOTA: En caso de haber utilizado transporte público terrestre, se deberá adjuntar obligatoriamente los pases abordo o boletos						
OBSERVACIONES Y RECOMENDACIONES						
FIRMA DE LA O EL SERVIDOR COMISIONADO			NOTA: El presente informe deberá presentarse dentro del término de 4 días del cumplimiento de servicios institucionales, caso contrario la liquidación se demorará e incluso de no presentarlo tendría que restituir los valores percibidos cuando el cumplimiento de servicios institucionales sea superior al número de días autorizados, se deberá adjuntar la autorización por escrito de la Máxima Autoridad o su Delegado.			
						
Ing. Edison Solórzano C. Asistente de Turismo Histórico Cultural						
FIRMAS DE APROBACIÓN						
FIRMA DE LA O EL RESPONSABLE DE LA UNIDAD DEL SERVIDOR COMISIONADO			FIRMA DE LA O EL JEFE INMEDIATO DE LA O RESPONSABLE DE LA UNIDAD			
						
Msc. Patricia Bonilla Analista de Patrimonio Inmaterial Regional 3			Arq. Sara Silva Directora INPC Regional 3			

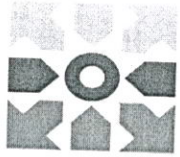

# Instituto Nacional de Patrimonio Cultural

## SOLICITUD DE AUTORIZACIÓN PARA CUMPLIMIENTO DE SERVICIOS INSTITUCIONALES

Nº SOLICITUD DE AUTORIZACIÓN PARA CUMPLIMIENTO DE SERVICIOS INSTITUCIONALES

FECHA DE SOLICITUD (dd-mm-aaaa)

R3-2017-126

18-sep-17

VIÁTICOS

X

MOVILIZACIÓN

SUBSISTENCIA

ALIMENTACIÓN

### DATOS GENERALES

APELLIDOS - NOMBRES DE LA EL SERVIDOR

Edison Hernán Solórzano C.

PUESTO QUE OCUPA:

ASISTENTE DE TURISMO HISTÓRICO CULTURAL

CIUDAD - PROVINCIA DEL SERVICIO INSTITUCIONAL

COMUNIDAD AZUAY CANTÓN ALAUSI-CHIMBORAZO

NOMBRE DE LA UNIDAD A LA QUE PERTENECE LA O EL SERVIDOR

DEPARTAMENTO INMATERIAL REGIONAL 3

FECHA DE SALIDA dd-mm-aaa

19-sep-17

HORA DE SALIDA hh:mm

07h00

FECHA DE LLEGADA dd-mm-aaa

20-sep-17

HORA DE LLEGADA hh:mm

17h00

SERVIDORES QUE INTEGRAN LOS SERVICIOS INSTITUCIONALES:

Msc. Patricia Bonilla, Msc Jimena Leiva y el Sr. Juan Asqui

DESCRIPCIÓN DE LAS ACTIVIDADES A EJECUTARSE

Registro de Manifestaciones en la comunidad Shuid y el estudio de impacto social tema Qhapaq Ñan

### TRANSPORTE

TIPO DE TRANSPORTE (Aéreo, terrestre, otros)	NOMBRE DEL TRANSPORTE	RUTA	SALIDA		LLEGADA	
			FECHA	HORA	FECHA	HORA
			dd-mm-aaaa	hh:mm	dd-mm-aaaa	hh:mm
TERRESTRE	Institucional INPC-R3	Riobamba- comunidad Azuay	19-sep-17	07h00	19-sep-17	09h00
TERRESTRE	Institucional INPC-R3	Comunidad Azuay- Riobamba	20-sep-17	15h00	20-sep-17	17h00

### INVERSIÓN: FAVOR CARGAR EGRESO A:

PROGRAMA:

PROYECTO:

ACTIVIDAD TAREA:

GASTO CORRIENTE:

DIRECTOR (a) SU DELEGADO (A) DE PLANIFICACION

Ing. Catalina Navarrete

### DATOS PARA TRANSFERENCIA

NOMBRE DEL BANCO

Banco del Austro

TIPO DE CUENTA

CUENTA DE AHORROS

Nº DE CUENTA

6092756

FIRMA SERVIDOR/A SOLICITANTE

Ing. Edison Solórzano C.  
Asistente de Turismo Histórico Cultural

FIRMA DE LA O EL RESPONSABLE DE LA UNIDAD SOLICITANTE

Msc. Patricia Bonilla  
Analista de Patrimonio Inmaterial Regional 3

FIRMA DE LA AUTORIDAD NOMINADORA O SU DELEGADO

Arq. Sara Silva  
Directora INPC Regional 3

NOTA: Esta solicitud deberá ser presentada para su autorización, con por lo menos 72 horas de anticipación al cumplimiento de los servicios institucionales; salvo el caso de que por necesidades institucionales la autoridad nominadora autorice.

\* De no existir disponibilidad presupuestaria, tanto la solicitud como la autorización quedara insbsistentes

\* El informe de servicios institucionales deberá presentarse dentro del tiempo de 4 días de cumplido el servicio institucional

Esta prohibido conceder servicios institucionales durante los días de descanso obligatorio, con excepción de las Máximas Autoridades o de caso excepcionales debidamente justificados por la Máxima Autoridad o su Delegado



# Google Maps de Riobamba a Carr. Panamericana

En coche 110 km, 1 h 50 min

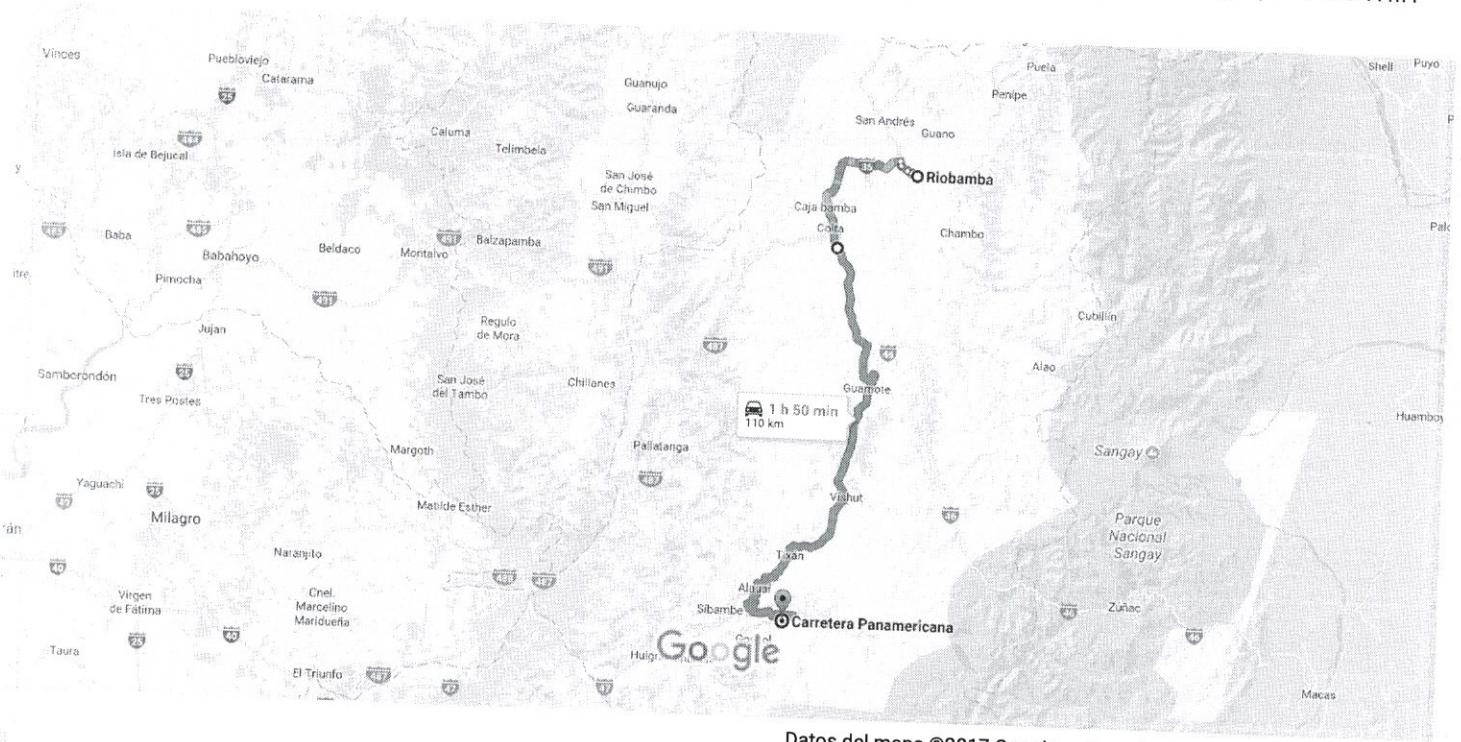

Datos del mapa ©2017 Google Ecuador 10 km



por Carr 35/Carr. Panamericana/E35

1 h 33 min sin tráfico

1 h 50 min

110 km



### CERTIFICACION PRESUPUESTARIA

Institucion:	INSTITUTO NACIONAL DE PATRIMONIO CULTURAL	NO CERTIFICACION	FECHA DE ELABORACION		
Unid Ejecutora:		430	11	07	17
Unid Desc:					

TIPO DE DOCUMENTO RESPALDO	CLASE DE DOCUMENTO RESPALDO
COMPROBANTES ADMINISTRATIVOS DE GASTOS	COMPROMISO NORMAL OTROS GASTOS

CLASE DE REGISTRO	COM	CLASE DE GASTO	OGA
-------------------	-----	----------------	-----

### CERTIFICACION PRESUPUESTARIA

PG	SP	PY	ACT	ITEM	UBG	FTE	ORG	N. Prest	DESCRIPCION	MONTO
01	00	000	001	530303	0601	001	0000	0000	Vialicos y Subsistencias en el Interior	\$3,454.49
<b>TOTAL PRESUPUESTARIO</b>										<b>\$3,454.49</b>
<b>TOTAL</b>										

SON: TRES MIL CUATROCIENTOS CINCUENTA Y CUATRO DOLARES CON 49/100 CENTAVOS

**DESCRIPCION:**

REGIONAL 3 - GEOGRAFICO 0601 GRUPO 53000 CERTIFICACION PRESUPUESTARIA POR EL CONCEPTO DE VIATICOS PARA SALIDA DE FUNCIONARIOS DE LA REGIONAL 3. REFERENCIA AL MEMORANDO N° INPC-R3-AF-2017-0133-M, REFORMA N°02

DATOS APROBACION		
ESTADO	REGISTRADO:	APROBADO:
<b>APROBADO</b>	 _____ Funcionario Responsable	 _____ Director Financiero
FECHA:		
11/07/2017		