

## COMPROBANTE UNICO DE REGISTRO

Institucion:	141 INSTITUTO NACIONAL DE PATRIMONIO CULTURAL	Reporte	rptComprobanteGastos.rdlc		
U. Ejecutora:	0000	Fecha Elaboración		No. CUR	No. Original
Unid. Desc:	0000	016	09	2022	1703 1701
Tipo Documento Respaldo		Clase Documento		No.	No. Expediente
COMPROBANTES ADMINISTRATIVOS DE GASTOS		LIQUIDACION DE GASTOS		INPC-DTZ7-2022-0017-M	745

Clase de Registro:	DEVENGADO	Clase de Gasto:	OTROS GASTOS	RPA	RTO	DEV
Banco:		Cuenta Monetaria:				
Comprobante	GASTOS	Numero Operación				0
Beneficiario:	0701908659 ABRIL MORAN MERCEDES CECIVEL					

### AFECTACION PRESUPUESTARIA

PG	SP	PY	ACT	ITEM	UBG	FTE	ORG	N. Prest	DESCRIPCION	MONTO
01	00	000	001	530303	1101	002	0000	0000	Viaticos y Subsistencias en el Interior	69.00
<b>TOTAL PRESUPUESTARIO</b>										<b>69.00</b>
IVA										0.00
<b>SUB - TOTAL</b>										<b>69.00</b>
RETENCIONES IVA										0.00
<b>TOTAL DEDUCCIONES PRESUPUESTARIO</b>										<b>0.00</b>
<b>TOTAL A PAGAR</b>										<b>69.00</b>

**SON:** SESENTA Y NUEVE DOLARES

**DESCRIPCION:** LOJA-GEOGRÁFICO 1101-53000.- PARA REGISTRAR EL PAGO DE VIÁTICOS AL INTERIOR A FAVOR DE LA SRTA. CECIVEL ABRIL ARQUEÓLOGA DE LA DTZ7 POR LA COMISIÓN A SANTA ROSA PROV. DE EL ORO PARA REALIZAR TRABAJO TÉCNICO DEL 08 AL 09 DE SEPTIEMBRE DEL 2022. CERTIFICACIÓN PRESUPUESTARIA N° 263.

DATOS APROBACIÓN		
ESTADO	REGISTRADO:	APROBADO:
<b>APROBADO</b>		
FECHA: 16/09/2022	Funcionario Responsable	Director Financiero

*AutORIZADO*  
16/09/2022  

## COMPROBANTE UNICO DE REGISTRO

Institucion:	141 INSTITUTO NACIONAL DE PATRIMONIO CULTURAL	Reporte	rptComprobanteGastos.rdlc		
U. Ejecutora:	0000	Fecha Elaboración		No. CUR No. Original	
Unid. Desc:	0000	016	09	2022	1701 1701
Tipo Documento Respaldo		Clase Documento		No.	No. Expediente
COMPROBANTES ADMINISTRATIVOS DE GASTOS		LIQUIDACION DE GASTOS		INPC-DTZ7-2022-0017-M	745

Clase de Registro:	COMPROMETIDO	Clase de Gasto:	OTROS GASTOS	RPA RTO DEV
Banco:		Cuenta Monetaria:		
Comprobante	GASTOS	Numero Operación		0
Beneficiario:	0701908659 ABRIL MORAN MERCEDES CECIVEL			

### AFECTACION PRESUPUESTARIA

PG	SP	PY	ACT	ITEM	UBG	FTE	ORG	N. Prest	DESCRIPCION	MONTO
01	00	000	001	530303	1101	002	0000	0000	Viaticos y Subsistencias en el Interior	69.00
<b>TOTAL PRESUPUESTARIO</b>										<b>69.00</b>
IVA										0.00
<b>SUB - TOTAL</b>										<b>69.00</b>
RETENCIONES IVA										0.00
<b>TOTAL DEDUCCIONES PRESUPUESTARIO</b>										<b>0.00</b>
<b>TOTAL A PAGAR</b>										<b>69.00</b>

**SON:** SESENTA Y NUEVE DOLARES

**DESCRIPCION:** LOJA-GEOGRÁFICO 1101-53000.- PARA REGISTRAR EL PAGO DE VIÁTICOS AL INTERIOR A FAVOR DE LA SRTA. CECIVEL ABRIL ARQUEÓLOGA DE LA DTZ7 POR LA COMISIÓN A SANTA ROSA PROV. DE EL ORO PARA REALIZAR TRABAJO TÉCNICO DEL 08 AL 09 DE SEPTIEMBRE DEL 2022. CERTIFICACIÓN PRESUPUESTARIA N° 263.

DATOS APROBACION		
ESTADO	REGISTRADO:	APROBADO:
<b>APROBADO</b>  FECHA: 16/09/2022	 Funcionario Responsable	 Director Financiero

**CERTIFICACION PRESUPUESTARIA**

Institucion:	INSTITUTO NACIONAL DE PATRIMONIO CULTURAL	NO. CERTIFICACION	FECHA DE ELABORACIÓN	
Unid. Ejecutora:		263	09	06
Unid. Desc:			22	

TIPO DE DOCUMENTO RESPALDO	CLASE DE DOCUMENTO RESPALDO
COMPROBANTES ADMINISTRATIVOS DE GASTOS	COMPROMISO NORMAL OTROS GASTOS

CLASE DE REGISTRO	COM	CLASE DE GASTO	OGA
-------------------	-----	----------------	-----

**CERTIFICACION PRESUPUESTARIA**

PG	SP	PY	ACT	ITEM	UBG	FTE	ORG	N. Prest	DESCRIPCION	MONTO
01	00	000	001	530303	1101	002	0000	0000	Viaticos y Subsistencias en el Interior	\$1,785.41
<b>TOTAL PRESUPUESTARIO</b>										<b>\$1,785.41</b>
<b>TOTAL</b>										

**SON:** MIL SETECIENTOS OCHENTA Y CINCO DOLARES CON 41/100 CENTAVOS

**DESCRIPCION:**

LOJA-GEOGRÁFICO 1101-53000.- PARA REGISTRAR LA EMISIÓN DE LA CERTIFICACIÓN PRESUPUESTARIA PARA VIÁTICOS Y SUBSISTENCIAS AL INTERIOR PARA LAS COMISIONES REALIZADAS POR LOS FUNCIONARIOS DE LA DTZ7 DEL INPC AÑO 2022.

DATOS APROBACIÓN		
ESTADO	REGISTRADO:	APROBADO:
<b>APROBADO</b>	 _____ Funcionario Responsable	 _____ Director Financiero
FECHA:		
09/06/2022		



**INPC Z7**

CALCULO DE ANTICIPO DE VIATICOS, SUBSISTENCIAS, MOVILIZACIONES Y ALIMENTACION EN EL PAIS  
SERVIDORES PUBLICOS DE LAS INSTITUCIONES DEL ESTADO  
16/09/2022

NOMBRES	CARGO	LUGAR DE COMISION	DISTANCIA 60 Km	No.DIAS	DESDE	HASTA	VALOR VIATICO \$	VALOR SUBSISTENCIA \$	PRESENT A COPIA DE PASAJE ELECTRONICO	COMBUSTIBLE	GTOS ANTES DE COMISION	30% DEL VIATICO O SUBSISTENCIA	JUSTIFICACION DEL 70% DEL VIATICO	JUSTIFICACION DE FACTURAS HASTA FINAL DE COMISION	TOTAL A RECIBIR
CECIVEL ABRIL MORAN 0701908659	ARQUEOLOGA	SANTA ROSA	214	1	08-09-22	09-09-22	80,00	0,00	NO PRESENT A COPIA DE PASAJE AEREO			24	34	11	69,00
<b>TOTAL DE PAGO DE COMISION</b>															69,00

DESTINO DE LA COMISION.- SANTA ROSA  
SALIDA LOJA 07H30  
LLEGADA LOJA 18H18

APLICACION DE LA BASE LEGAL.- DE CONFORMIDAD AL ACUERDO No.MRL-2014-0165-R.OFICIAL No.326 DEL 4 DE SEP.2014, ACUERDO No.MRL-2014-0194-R.OFICIAL No.356 DEL 17 DE OCTUBRE 2014 Y ACUERDO No.MDT-2015-290 DEL 16 DE DIC.2015.

DESCRIPCION DE LA COMISION.- SOLICITUD No. INPC-DT77-2022-2753-M REALIZAR TRABAJO TÉCNICO EN LOS CANTONES DE SANTA ROSA Y PORTOVELO DE LA PROVINCIA DE EL ORO  
NO ADJUNTA COPIA DE PASAJE ELECTRONICO

DIRECCION ADMINISTRATIVA FINANCIERA	
CONTROL PREVIO	
CONTABILIDAD	
TESORERIA	
RESPONSABLE	

ELABORADO POR SOLEDAD CALVA

Memorando Nro. INPC-DTZ7-2022-2835-M

Loja, 14 de septiembre de 2022

**PARA:** Sra. Lcda. Marjorie Soledad Calva Calopiña  
**Analista de Contabilidad**

**ASUNTO:** Autorización de pago: Comisión El Oro - Sector Bella María

De mi consideración:

**Por medio del presente se autoriza la cancelación correspondiente a la Arqueóloga Cecivel Abril.**

Particular que comunico para los fines pertinentes.

Agradezco su amable atención.

Atentamente,

***Documento firmado electrónicamente***

Lcda. Gabriela Cedillo Campoverde  
**DIRECTORA TÉCNICA ZONAL 7 (E)**

Referencias:

- INPC-DTZ7-2022-2829-M

Anexos:

- inpc-dtz7-2022-2829-m.pdf

Copia:

Srta. Ing. Yessenia Marlene Quezada Jimenez  
**Asistente Administrativo Contable**

Srta. Mercedes Cecivel Abril Morán  
**Arqueóloga Regional**



Firmado electrónicamente por  
**GABRIELA MELISSA  
CEDILLO  
CAMPOVERDE**

## INFORME DE SERVICIOS INSTITUCIONALES

**Nro. SOLICITUD DE AUTORIZACIÓN PARA CUMPLIMIENTO DE SERVICIOS INSTITUCIONALES:**  
Memorando Nro. INPC-DTZ7-2022-2753-M

**FECHA DE INFORME:** 14 de septiembre de 2022  
Comisión de dos días:  
08 de Septiembre 202209 de Septiembre 2022

### DATOS GENERALES

**APELLIDOS - NOMBRES DE LA O EL SERVIDOR**

MERCEDES CECIVEL ABRIL MORÁN

**PUESTO QUE OCUPA :**

ARQUEÓLOGA REGIONAL

**CIUDAD - PROVINCIA DEL SERVICIO INSTITUCIONAL:**  
Santa Rosa - Provincia de El Oro

**NOMBRE DE LA UNIDAD A LA QUE PERTENECE LA O EL SERVIDOR:**  
UNIDAD DE AREAS ARQUEOLOGICAS, PALEONTOLÓGICAS Y PATRIMONIO SUBACUATICO.

**SERVIDORES QUE INTEGRAN EL SERVICIO INSTITUCIONAL:** Cecivel Abril Morán (UAAPPS), Sr. Salvador Narváez (Conductor).

### INFORME DE ACTIVIDADES Y PRODUCTOS ALCANZADOS

DESCRIPCIÓN DE LAS ACTIVIDADES A EJECUTARSE: trabajo técnico en la provincia de El Oro, cantones Santa Rosa y Portovelo respectivamente.

#### JUEVES 08 DE SEPTIEMBRE 2022:

Se realizó:

CANTÓN SANTA ROSA

Inspección a petrograbados de Bellamaria.- En el lugar se observó maquinarias (retroexcavadoras) removiendo el suelo aproximadamente a 5m de distancia petrograbado No. 1, en la ribera izquierda (oeste) de río Caluguro.

Reunión de trabajo in situ.- Se convoca a más funcionarios municipales, participaron los funcionarios (ver hoja de registro) del: GADM de Santa Rosa, GADP de Bellamaria e INPC Z7.

Explicación por parte de la UGA: Indica que el GADM sí han tomado las medidas necesarias para precautelar los petrograbados, controlando las actividades mineras (áridos y pétreos), han realizado varias inspecciones y por tanto los funcionarios municipales como el alcalde han sido amenazados de muerte "por los mineros de Bellamaria", propoene no realizar el levantamiento con el dron en vista que los mineros ya se lo bajaron en una incursión. INPC Indica que informen de estas acciones.

Se enfatiza en la necesidad de una ordenanza de Uso y Regulación del Suelo del espacio donde se encuentra los petrograbados, mismos que tienen acceso público y ocupan también un lugar público: el río, sin embargo las actividades mineras de naturaleza aluvial ponen en alto riesgo no solo a los petrograbados sino a su contexto, de ahí la urgente acción de gestión y protección exigen la determinación de un espacio o área de amortiguamiento para su control y conservación.

El comisario municipal de Santa Rosa.- La autoridad emite una citación a los titulares mineros involucrados en la afectación al contexto de los petrograbados: Concesión Carolina J. A.

Inspección general del sector.- Asesoramiento de INPC Z7 para levantamiento topográfico de un área de conservación Zonas 1 (nuclear) y 2 (amortiguamiento) para el control y cuidado de los 3 petrograbados precitados y recuperación de una parte de su entorno paisajístico.

#### CANTÓN PORTOVELO

Inspección del camino antiguo Piedra Osorio en cantón Portovelo con la guía del señor Manuel Matamoros a quien se lo recoge en el cantón Piñas, el precitado es el requirente del trámite.

Se realiza los contactos con el GADM de Portovelo, sin respuesta.

Se concluye la inspección en El Pache a las 19h15; se retorna a Santa Rosa y se pernocta en el hotel El Dorado.

#### VIERNES 09 DE SEPTIEMBRE 2022

Viernes por la mañana 9h00-11h30

- Inspección de las inmediaciones del petrograbado, para lo cual nos trasladamos a la parroquia Bellamaria, cruzando el río Caluguro desde el acceso hacia la ribera opuesta.
- Exploración de las rocas grabadas, en vista que el día anterior lo dedicamos a la delimitación con el equipo topográfico del GADM de Santa Rosa y a la definición del espacio de protección, que sirvió en gabinete para determinar la zonificación y elaboración del polígono en mapa.

Se revisa el contexto del petrograbado No. 1, aproximadamente a 3m del mismo se encuentra un marai (roca grande para la trituración de minerales), cerca de esta se encuentra toda la superficie removida por la maquinaria. Luego se procede a la observación de los de petrograbados No. 2 y 3

Viernes 13h00-hasta 16h00

- Reunión de coordinación y asesoramiento con Arq. José Adolfo Noblecilla Santistevan Analista de Patrimonio Cultural del GADM de Santa Rosa.

**Primer producto:** Obtención del plano de delimitación de los petrograbados de Bellamaria. El levantamiento fue realizado con estación total para obtener la planimetría de referencia, pues se encuentran en el lecho del río Caluguro, a lo cual el municipio realizó una triangulación de los 3 petrograbados para obtener un punto céntrico y desde ahí realizar un buffer de 25 metros de radio, espacio que fue determinado como zona 1 o nuclear y luego otro buffer de 50m de radio que fue establecido como zona 2 o de amortiguamiento, es decir se ha establecido un área total para el control y gestión de estos elementos arqueológicos de 75 metros a partir del punto

céntrico.

**Segundo producto de Inspección:** Elaboración de la primera ficha en conjunto de los petrograbados Bellamaria, sector Piedra Redonda, parroquia Bellamaria en el SIPCE, estado ingresado, misma que consta con toda la información y está lista para pasar por todos los procesos Revisión y Aprobación. Cabe destacar que el GADM de Santa Rosa contaba con algunos datos que fueron depurados con el Arq. José Adolfo Noblecilla e ingresados, de una vez al SIPCE por la suscrita; esto en vista que según comentó el arquitecto precitado solicitó la clave al INPC desde hace algún tiempo pero hasta la vez no ha sido atendido.

- Registro de reunión que corrobora el trabajo interinstitucional precitado.

Detalle de gastos realizados			
No.	Clase de Gasto	Monto \$	No. Documento
1	Hospedaje	20.00	000000203
1	Alimentación (Desayuno 08-09-2022)	4.00	00001120
1	Alimentación (Merienda 08-09-2022)	10.00	000039622
1	Alimentación (Desayuno 09-09-2022)	3.00	000020477
1	Alimentación (Almuerzo 09-09-2022)	8.00	000002930
	<b>TOTAL</b>	<b>\$45.00</b>	

En caso de haber utilizado transporte público:

HOJA DE RUTA	
Fecha:	
Lugar de partida:	
Lugar de destino:	
Razón Social (Nombre de la cooperativa que brindó el servicio de transporte):	
No. de documento	
Valor:	

Autorizo al INPC a descontar de mi siguiente remuneración aquellos valores no justificados en mi comisión.

ITINERARIO	SALIDA	LLEGADA	NOTA
FECHA dd-mmm-aaa	08-09-2022	09-09-2022	Estos datos se refieren al tiempo efectivamente utilizado en el cumplimiento del servicio institucional, desde la salida del lugar de residencia o trabajo habituales o del cumplimiento del servicio institucional según sea el caso, hasta su llegada de estos sitios.
HORA hh:mm	06h30	20h10	

#### TRANSPORTE

TIPO DE TRANSPORTE (Aéreo, terrestre, marítimo, otros)	NOMBRE DE TRANSPORTE	RUTA	SALIDA		LLEGADA	
			FECHA dd-mmm-aaaa	HORA hh:mm	FECHA dd-mmm-aaaa	HORA hh:mm
TERRESTRE	Vehículo Institucional	Loja – Santa Rosa – Loja	08-09-2022	06h30	09-09-2022	20h10
Aéreo						

NOTA: En caso de haber utilizado transporte público, se deberá adjuntar obligatoriamente los pases a bordo o boletos.

#### OBSERVACIONES

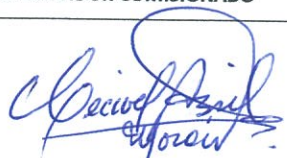
FIRMA DE LA O EL SERVIDOR COMISIONADO	NOTA
 Srta. Cecivel Abril Morán CI: 0701908659	El presente informe deberá presentarse dentro del término de 4 días del cumplimiento de servicios institucionales, caso contrario la liquidación se demorará e incluso de no presentarlo tendría que restituir los valores percibidos. Cuando el cumplimiento de servicios institucionales sea superior al número de días autorizados, se deberá adjuntar la autorización por escrito de la Máxima Autoridad o su Delegado.

#### FIRMAS DE APROBACIÓN

FIRMA DE LA O EL RESPONSABLE DE LA UNIDAD DEL SERVIDOR COMISIONADO	FIRMA DE LA O EL JEFE INMEDIATO DE LA O EL RESPONSABLE DE LA UNIDAD
	
NOMBRE: Lic. Gabriela Cedillo CARGO: Directora Técnico Zonal 7 INPC	NOMBRE: Lic. Gabriela Cedillo CARGO: Directora Técnico Zonal 7 INPC



GOBIERNO AUTÓNOMO DESCENTRALIZADO  
MUNICIPAL DEL CANTÓN SANTA ROSA  
EL ORO - ECUADOR

REGISTRO DE VISITA TÉCNICA

OBJETIVO:

INSPECCIÓN TÉCNICA IN SITU EN EL SECTOR DENOMINADO: SITIO PIEDRA REDONDA, PARROQUIA BELLAMARÍA,  
CANTÓN SANTA ROSA, PROVINCIA EL ORO

FECHA: JUEVES 8 DE SEPTIEMBRE DEL 2022

HORA: 10:30 AM LUGAR: SITIO PIEDRA REDONDA PARROQUIA BELLAMARÍA; SANTA ROSA - EL ORO

No	NOMBRES Y APELLIDOS	INSTITUCIÓN	TELEFONO	CORREO ELECTRONICO	FIRMA
1	Eddie Steven Borrero Salazar	GAO Municipal	0979354151	eddieborrero@gmail.com	
2	JORGE LUIS URSUEZ VILLACUS	GADMSR UGA	0999195234	juis.ursuez94@gmail.com	
3	Valeria Ramos Lopez	GADMSR - UGAM	0985024994	valeria_ramos_2007@yahoo.com	
4	Franco Bonaura	GAMR 2	097337285		
5	- Marcela Parango Rosado	GAD Municipal, GADMSR	0999058149	lpete.arnaga@delmunicipio.com	
6	Dr. Rodolfo Melillo Sankaran	GAO UGPE UGPE UGPE	0974870577	joseluis@delmunicipio.com	
7	Carcel Jencil Ojeda	INPC DTZ	0983401233	melissajencil@inpc.gov.ec	
8	Henry M. Goman Cera	C.A.P. Bellmaria	0969139239	h.koy@hotmail.com	
9					
10					
11					
12					



Sancta Rosa  
Municipio  
Dirección: José María Ollague  
Sitio Web: www.santarosa.gob.ec  
Teléfonos: 2943-183 - Fax: 2943-431  
R.U.C.: 0760001070001





**UBICACIÓN:**  
PROVINCIA: EL ORO  
CANTÓN: SANTA ROSA  
PARROQUIA: SANTA ROSA

**OBSERVACIONES:**  
NOMENCLATURA:

- SÍMBOLO
- CAMINO PÚBLICO EXISTENTE
- MARCHEL DE RÍO
- PETROGRABADOS EXISTENTES (P1-P2-P3)
- ZONA DE NÚCLEO (ZN)
- ZONA DE AMORTIGUAMIENTO (ZA)

**NOTA:**  
SE CONSIDERA:  
• UNA ZONA NÚCLEO (ZN) TOMANDO DE REFERENCIA CENTRAL LAS COORDENADAS DEL PUNTO P2 CON UN RADIO DE PROTECCIÓN DE 25 METROS

• UNA ZONA DE AMORTIGUAMIENTO TOMANDO DE REFERENCIA CENTRAL LAS COORDENADAS DEL PUNTO P2 CON UN RADIO DE CONSERVACIÓN DE 75 METROS

ÁREA EN CONSULTA		
SECTOR:	SITIO PIEDRA REDONDA PARROQUIA BELLAMARÍA	
PETROGRABADOS DEL SECTOR PIEDRA REDONDA	COOPERATIVAS DATUMAVICS 04 PROSECCION URBANA LITS	
PETROGRABADOS DEL SECTOR PIEDRA REDONDA		
PUNTO	X	Y
P1	622897.3	9612726.86
P2	622881.09	9612724.85
P3	622869.50	9612727.91
PUNTO CENTRAL ENTRE PETROGRABADOS		
P2	X	Y
P2	622861.09	9612724.85
ZONA NÚCLEO RADIO 25 metros		
PUNTO	X	Y
ZN	615179.14	9619207.29
ZONA DE AMORTIGUAMIENTO RADIO 75 metros		
PUNTO	X	Y
ZA	615179.14	9619207.29

INSTITUTO NACIONAL DE PATRIMONIO CULTURAL DEL ECUADOR  
DIRECCIÓN DE INVENTARIO PATRIMONIAL  
BIENES CULTURALES ARQUEOLÓGICOS

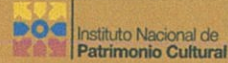
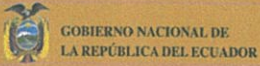

Código

SA-07-12-57-000-22-002504

FICHA DE INVENTARIO  
SITIOS ARQUEOLÓGICOS

1. DATOS DE IDENTIFICACIÓN

<b>Nombre del Sitio:</b>	PETROGRABADOS DE BELLAMARIA	<b>Toponímico:</b>	CALUGURO
<b>Sector o Área Específica:</b>	PIEDRA REDONDA		

Fotografía Principal

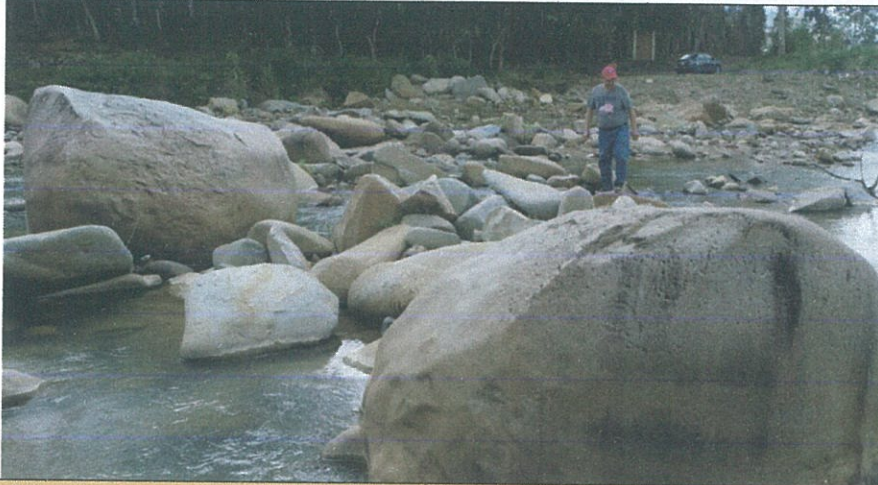

2. DATOS DE LOCALIZACIÓN

<b>Provincia:</b>	<b>Cantón:</b>	<b>Parroquia:</b>			<b>Recinto / comunidad / comuna:</b>
EL ORO	SANTA ROSA	BELLAMARIA			BELLAMARIA
<b>Dirección:</b>	PIEDRA REDONDA	<b>Urbana:</b>	<b>Rural:</b>	X	

Coordenadas WGS 84 Z17S - UTM:

Este (X):	Norte (Y):	Altitud (Z):
0.000000	0.000000	0.000000

<b>Área Estimada:</b>	1960	<b>Perímetro Registrado:</b>	155.000
-----------------------	------	------------------------------	---------

Ubicación Topográfica

CIMAS		CUCHILLAS		LADERAS
PLANICIES		ABRIGO ROCOSO Y CUEVAS		PLANICIES INUNDABLES
RIO/CAUCE FLUVIAL	X	MARGEN COSTERO		ISLA
QUEBRADA		HUMEDAL		OTROS

3. CARACTERÍSTICAS DEL SITIO

<b>Periodo Histórico / Filiación Cultural:</b>	<b>Tipo del sitio:</b>		
	Monumental	No Monumental	X

Subtipo de sitio arqueológico:

HABITACIONAL		AGROPECUARIO		INDUSTRIAL	
	Cant.		Cant.		Cant.
BOHÍO	0	CAMPO DE	0	CONCHERO	0
MONTÍCULO	0	ALBBARRADAS	0	TALLER DE LÍTICA	0
ESTRUCTURAS CON	0	TERRAZAS	0	TALLER DE METAL	0
OTRO	0	COLCA	0	SALAR / SALINAS	0
		PUKYU	0	MINA	0
		CORRAL	0	TEXTIL	0
		OTROS	0	OTROS	0
					X

RITUAL/FUNERARIO	Cant.	MILITAR	Cant.	VIAL	Cant.
TUMBAS	0	PUCARÁ / CHURO	0	CAMINO	0
MONTÍCULOS	0	FORTALEZA	0	TAMBO /	0
PETROGLIFOS	0	OTROS	0	PUENTE	0
PINTURA RUPESTRE	0			APACHITA	0
OTROS	0			MOJÓN	0
				CULUCO	0
				OTROS	0
SIN INTERPRETACION	Cant.				
INDEFINIDO	0				
OTROS	0				

**Sin interpretación evidente**

Indefinida		Otra	
------------	--	------	--

**Otros:**

Descripción del Sitio: SON TRES ROCAS GRABADAS QUE SE ENCUENTRAN EN EL LECHO DEL RÍO CALUGURO. SON ELEMENTOS PREHISPÁNICOS QUE TIENEN DISEÑOS GEOMÉTRICOS Y ESTÁN EN RIESGO DE SER IMPACTADOS POR LAS REMOCIONES DE SUELOS POR ACTIVIDADES MINERAS.

**4. INFORMACIÓN ADICIONAL**

<b>Hidrografía:</b> CALUGURO	<b>Orografía:</b> CORDILLERA OCCIDENTAL DE LOS ANDES
------------------------------	--

**5. ESTADO GENERAL DEL SITIO**

<b>Estado de Conservación:</b>	Bueno		Regular	X	Malo	
<b>Estado de Integridad:</b>	Bajamente Destruido		Medianamente Destruido	X	Altamente Destruido	

**Factores de Deterioro**

Naturales		Antrópicos	
DESASTRES NATURALES		ACTIVIDADES AGRICOLAS	X
EROSIÓN	X	ACTIVIDADES EXTRACTIVAS / MINERRAS	X
FAUNA		ACTIVIDADES FORESTALES	
FLORA	X	ACTIVIDADES GANADERAS	X
HUMEDAD	X	CONFLICTO POLÍTICO / SOCIAL	X
		DESARROLLO INDUSTRIAL / COMERCIAL	X
		DESARROLLO URBANO	
		HUAQUERÍA	
		NEGLIGENCIA / ABANDONO	X
		TURISMO	X

**Infraestructura Civil Asociada**

DECLARATORIA	X
INFRAESTRUCTURA HOTELERA	
LEVANTAMIENTO TOPOGRÁFICO	
ORDENANZA	
RED DE AGUA POTABLE	
RED ELÉCTRICA	
RESTAURANTE	
VENTA DE ARTESANÍA	
VÍAS DE ACCESO	



Descripción: VISTA DE PETROGRABADOS  
Fotógrafo: ARQ. DARWIN ERIQUE PRECIADO

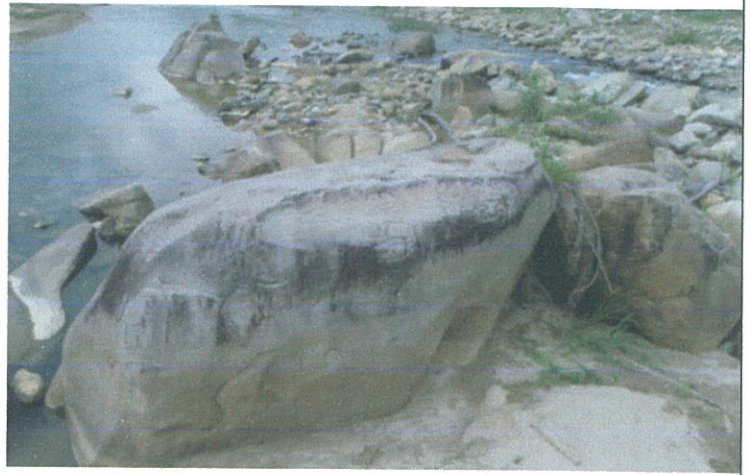

Descripción: VISTA DE PETROGRABADOS  
Fotógrafo: ARQ. DARWIN ERIQUE PRECIADO

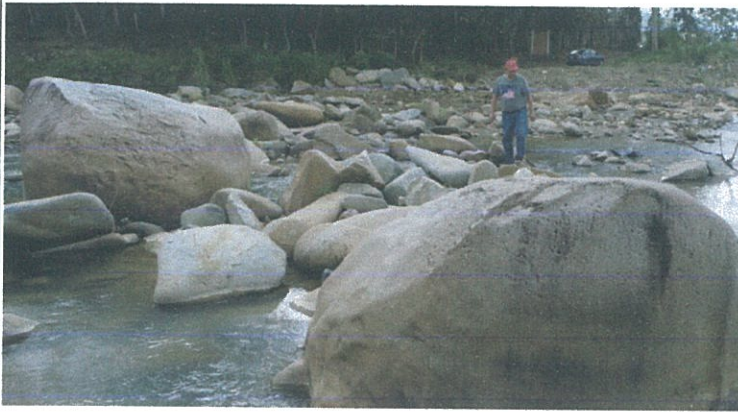

Descripción: VISTA DE PETROGRABADOS  
Fotógrafo: ARQ. DARWIN ERIQUE PRECIADO

**11. INFORMACIÓN RELACIONADA**

**Otro código del Sitio:**

**Fichas Relacionadas:**

**12. BIBLIOGRAFÍA**

Gonzales, S. F. (1892) Historia General de la Republica del Ecuador, Atlas Arqueologico del Ecuador. Quito  
 Jonitz, H. (2011).Arte rupestre en el Ecuador: analisis y perspectiva en base al estado actual de la investigacion. Revista Nacional de Cultura: letras, artes y ciencias del ecuador, Quito. Pags, 215-226.  
 Bravo, e., & Vargas, M. (2013). Prospeccion Arqueologica en las areas de concesion minera Betty Maria, Codigo 300853, Carta codigo 390532; Carolina Ja, Codigo 300148, George, Codigo390473 y Nachita Codigo 390474, Loja: sin publicar.

**13. OBSERVACIONES**

EL ESPACIO DETERMINADO COMO NUCLEAR CON LOS TRES PETROGRABADOS SE ENCUENTRA RODEADO DE ROCAS GRANDES, SEREPORTÓ EN LAS INMEDIACIONES DEL SECTOR UN MARAI (ARTEFACTO PARA MOLER MINERALES)

**14. DATOS DE CONTROL**

<b>Entidad investigadora:</b>	Z7_INPC_ARQUEOLOGICO		
<b>Inventariado por:</b>	CECIBEL ABRIL	<b>Fecha de inventario:</b>	09/09/2022
<b>Revisado por:</b>		<b>Fecha de revisión:</b>	
<b>Aprobado por:</b>		<b>Fecha de aprobación:</b>	
<b>Registro Fotográfico:</b>	INPC Z7		
<b>Última Actualización:</b>		<b>Fecha de Actualización:</b>	

Descripción del deterioro: DESGASTE DEL DISEÑO EN LOS PETROGRABADOS DEBIDO A LA EROSIÓN HÍDRICA, EOLICA Y FACTORES ANTRÓPICOS.

**6. RÉGIMEN DE CUSTODIA DEL SITIO**

Estatal	<input checked="" type="checkbox"/>	Particular	<input type="checkbox"/>	Religioso	<input type="checkbox"/>
---------	-------------------------------------	------------	--------------------------	-----------	--------------------------

**7. TIPO DE PROPIEDAD DEL TERRENO**

Estatal	<input checked="" type="checkbox"/>	Privada	<input type="checkbox"/>	Comunal	<input type="checkbox"/>	En litigio	<input type="checkbox"/>
---------	-------------------------------------	---------	--------------------------	---------	--------------------------	------------	--------------------------

**Datos del Propietario del Terreno**

**Nombres Completos:** GADS SANTA ROSA

**Dirección:** SANTA ROSA **Teléfono:** 07943163

**8. GESTIÓN DEL SITIO**

Ordenanza	<input type="checkbox"/>	Otras Acciones	<input checked="" type="checkbox"/>
-----------	--------------------------	----------------	-------------------------------------

**Ejecutor:** GADM Santa rosa **Acción:** levantamiento planimetrico **Año:** 2022

Acciones: Monitoreo por Municipio, delimitación de rasgos arqueológicos, zona núcleo y zona de amortiguamiento; Ordenanza de uso y regulación.

**9. SEGUIMIENTO DE INVESTIGACIONES**

Reconocido por:	Año:	Cód. de control de investigación:	Nombre del proyecto:
Prospectado por:	Año:	Cód. de control de investigación:	Nombre del proyecto:
Excavado por:	Año:	Cód. de control de investigación:	Nombre del proyecto:
Rescatado por:	Año:	Cód. de control de investigación:	Nombre del proyecto:
Monitoreado por:	Año:	Cód. de control de investigación:	Nombre del proyecto:

**10. INFORMACIÓN GRÁFICA**

**Planta esquemática** **Croquis de acceso**

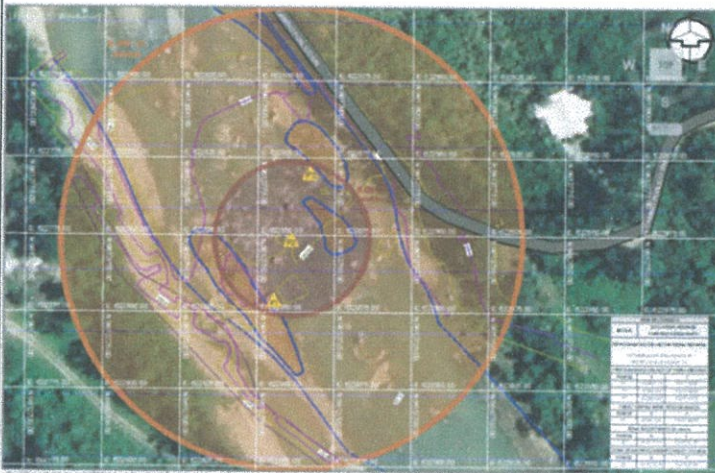

**DESCRIPCIÓN DE ACCESO:**

**Fotos Adicionales**

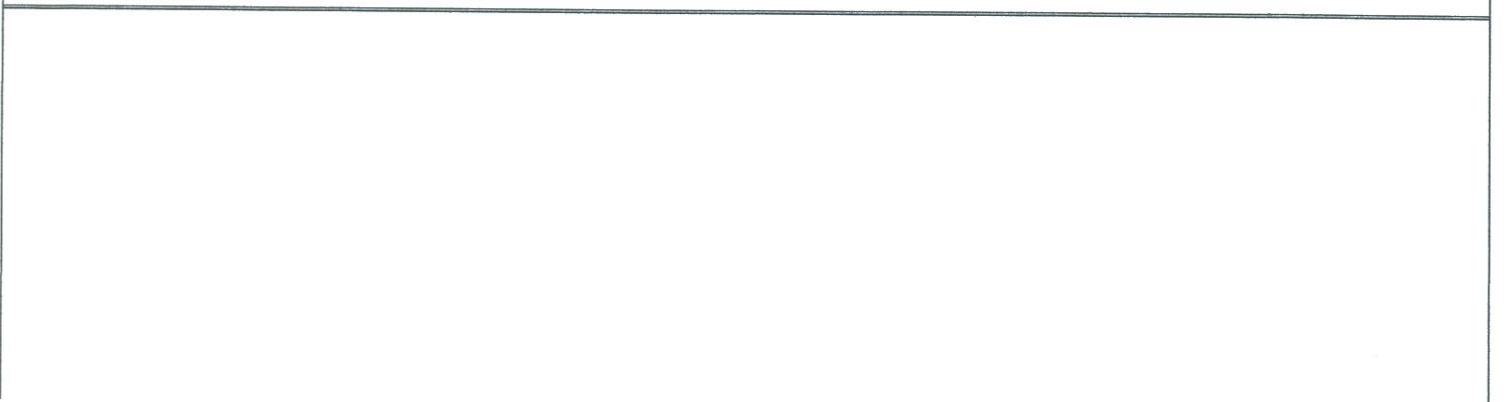



**HOTEL DORADO BC.**

RUC. 0701193468001  
**FACTURA**

Bélgica Vitalina Cobos Vivanco  
VENTAS DE COMIDAS Y BEBIDAS EN CAFETERIAS PARA SU  
CONSUMO INMEDIATO. SERVICIO DE HOSPEDAJES EN HOTELES

Dirección: Vega Dávila s/n y Edmundo Chiriboga  
Email: belgicacobos5@yahoo.com  
Cel.: 0998289901 / Telf.: 072943435  
Santa Rosa - El Oro

Sr.: *Clavel April Apron*

Dirección: *Loja*

RUC o CI No.: *0701908659*

Lugar: *Santa Rosa*

Sr.: *Clavel April Apron*

Dirección: *Loja*

RUC o CI No.: *0701908659*

Lugar: *Santa Rosa*

Sr.: *Clavel April Apron*

Dirección: *Loja*

RUC o CI No.: *0701908659*

Lugar: *Santa Rosa*

Sr.: *Clavel April Apron*

Dirección: *Loja*

RUC o CI No.: *0701908659*

Lugar: *Santa Rosa*

Sr.: *Clavel April Apron*

Dirección: *Loja*

RUC o CI No.: *0701908659*

Lugar: *Santa Rosa*

Sr.: *Clavel April Apron*

Dirección: *Loja*

**CANGREJADAS ADONAIS**

RUC. 0702874686001  
**FACTURA**

Gladys Maribel Morán Quiñónez  
PREPARACIÓN DE COMIDAS

Dirección: Chávez Franco s/n e/ Olmedo y Guayas  
Email: cangrejadonai@hotmail.com  
Cel.: 0993150393  
SANTA ROSA - EL ORO

Sr.: *Clavel April Apron*

Dirección: *Loja*

RUC o CI No.: *0701908659*

Lugar: *Santa Rosa*

Sr.: *Clavel April Apron*

Dirección: *Loja*

RUC o CI No.: *0701908659*

Lugar: *Santa Rosa*

Sr.: *Clavel April Apron*

Dirección: *Loja*

RUC o CI No.: *0701908659*

Lugar: *Santa Rosa*

Sr.: *Clavel April Apron*

Dirección: *Loja*

RUC o CI No.: *0701908659*

Lugar: *Santa Rosa*

Sr.: *Clavel April Apron*

Dirección: *Loja*

RUC o CI No.: *0701908659*

Lugar: *Santa Rosa*

Sr.: *Clavel April Apron*

Dirección: *Loja*

RUC. 0702874686001  
**FACTURA**

Gladys Maribel Morán Quiñónez  
PREPARACIÓN DE COMIDAS

Dirección: Chávez Franco s/n e/ Olmedo y Guayas  
Email: cangrejadonai@hotmail.com  
Cel.: 0993150393  
SANTA ROSA - EL ORO

Sr.: *Clavel April Apron*

Dirección: *Loja*

RUC o CI No.: *0701908659*

Lugar: *Santa Rosa*

Sr.: *Clavel April Apron*

Dirección: *Loja*

RUC o CI No.: *0701908659*

Lugar: *Santa Rosa*

Sr.: *Clavel April Apron*

Dirección: *Loja*

RUC o CI No.: *0701908659*

Lugar: *Santa Rosa*

Sr.: *Clavel April Apron*

Dirección: *Loja*

RUC o CI No.: *0701908659*

Lugar: *Santa Rosa*

Sr.: *Clavel April Apron*

Dirección: *Loja*

RUC o CI No.: *0701908659*

Lugar: *Santa Rosa*

Sr.: *Clavel April Apron*

Dirección: *Loja*

RUC. 0701193468001  
**FACTURA**

Bélgica Vitalina Cobos Vivanco  
VENTAS DE COMIDAS Y BEBIDAS EN CAFETERIAS PARA SU  
CONSUMO INMEDIATO. SERVICIO DE HOSPEDAJES EN HOTELES

Dirección: Vega Dávila s/n y Edmundo Chiriboga  
Email: belgicacobos5@yahoo.com  
Cel.: 0998289901 / Telf.: 072943435  
Santa Rosa - El Oro

Sr.: *Clavel April Apron*

Dirección: *Loja*

RUC o CI No.: *0701908659*

Lugar: *Santa Rosa*

Sr.: *Clavel April Apron*

Dirección: *Loja*

RUC o CI No.: *0701908659*

Lugar: *Santa Rosa*

Sr.: *Clavel April Apron*

Dirección: *Loja*

RUC o CI No.: *0701908659*

Lugar: *Santa Rosa*

Sr.: *Clavel April Apron*

Dirección: *Loja*

RUC o CI No.: *0701908659*

Lugar: *Santa Rosa*

Sr.: *Clavel April Apron*

Dirección: *Loja*

RUC o CI No.: *0701908659*

Lugar: *Santa Rosa*

Sr.: *Clavel April Apron*

Dirección: *Loja*

RUC. 0702874686001  
**FACTURA**

Gladys Maribel Morán Quiñónez  
PREPARACIÓN DE COMIDAS

Dirección: Chávez Franco s/n e/ Olmedo y Guayas  
Email: cangrejadonai@hotmail.com  
Cel.: 0993150393  
SANTA ROSA - EL ORO

Sr.: *Clavel April Apron*

Dirección: *Loja*

RUC o CI No.: *0701908659*

Lugar: *Santa Rosa*

Sr.: *Clavel April Apron*

Dirección: *Loja*

RUC o CI No.: *0701908659*

Lugar: *Santa Rosa*

Sr.: *Clavel April Apron*

Dirección: *Loja*

RUC o CI No.: *0701908659*

Lugar: *Santa Rosa*

Sr.: *Clavel April Apron*

Dirección: *Loja*

RUC o CI No.: *0701908659*

Lugar: *Santa Rosa*

Sr.: *Clavel April Apron*

Dirección: *Loja*

RUC o CI No.: *0701908659*

Lugar: *Santa Rosa*

Sr.: *Clavel April Apron*

Dirección: *Loja*

RUC. 0701193468001  
**FACTURA**

Bélgica Vitalina Cobos Vivanco  
VENTAS DE COMIDAS Y BEBIDAS EN CAFETERIAS PARA SU  
CONSUMO INMEDIATO. SERVICIO DE HOSPEDAJES EN HOTELES

Dirección: Vega Dávila s/n y Edmundo Chiriboga  
Email: belgicacobos5@yahoo.com  
Cel.: 0998289901 / Telf.: 072943435  
Santa Rosa - El Oro

Sr.: *Clavel April Apron*

Dirección: *Loja*

RUC o CI No.: *0701908659*

Lugar: *Santa Rosa*

Sr.: *Clavel April Apron*

Dirección: *Loja*

RUC o CI No.: *0701908659*

Lugar: *Santa Rosa*

Sr.: *Clavel April Apron*

Dirección: *Loja*

RUC o CI No.: *0701908659*

Lugar: *Santa Rosa*

Sr.: *Clavel April Apron*

Dirección: *Loja*

RUC o CI No.: *0701908659*

Lugar: *Santa Rosa*

Sr.: *Clavel April Apron*

Dirección: *Loja*

RUC o CI No.: *0701908659*

Lugar: *Santa Rosa*

Sr.: *Clavel April Apron*

Dirección: *Loja*

RUC. 0702874686001  
**FACTURA**

Gladys Maribel Morán Quiñónez  
PREPARACIÓN DE COMIDAS

Dirección: Chávez Franco s/n e/ Olmedo y Guayas  
Email: cangrejadonai@hotmail.com  
Cel.: 0993150393  
SANTA ROSA - EL ORO

Sr.: *Clavel April Apron*

Dirección: *Loja*

RUC o CI No.: *0701908659*

Lugar: *Santa Rosa*

Sr.: *Clavel April Apron*

Dirección: *Loja*

RUC o CI No.: *0701908659*

Lugar: *Santa Rosa*

Sr.: *Clavel April Apron*

Dirección: *Loja*

RUC o CI No.: *0701908659*

Lugar: *Santa Rosa*

Sr.: *Clavel April Apron*

Dirección: *Loja*

RUC o CI No.: *0701908659*

Lugar: *Santa Rosa*

Sr.: *Clavel April Apron*

Dirección: *Loja*

RUC o CI No.: *0701908659*

Lugar: *Santa Rosa*

Sr.: *Clavel April Apron*

Dirección: *Loja*







**SOLICITUD DE AUTORIZACIÓN PARA CUMPLIMIENTO DE SERVICIOS INSTITUCIONALES**

Nro. SOLICITUD DE AUTORIZACIÓN PARA CUMPLIMIENTO DE SERVICIOS INSTITUCIONALES  
Memorando Nro. INPC-DT27-2022-2753-M

FECHA DE SOLICITUD  
07 de septiembre 2022

VIÁTICOS	<input checked="" type="checkbox"/>	MOVILIZACIONES		SUBSISTENCIAS		ALIMENTACIÓN	
----------	-------------------------------------	----------------	--	---------------	--	--------------	--

**DATOS GENERALES**

APELLIDOS - NOMBRES DE LA O EL SERVIDOR <b>MERCEDES CECIVEL ABRIL MORÁN</b>		PUESTO QUE OCUPA: <b>ARQUEOLOGA REGIONAL</b>	
CIUDAD - PROVINCIA DEL SERVICIO INSTITUCIONAL <b>Santa Rosa- Provincia El Oro</b>		NOMBRE DE LA UNIDAD A LA QUE PERTENECE LA O EL SERVIDOR <b>UNIDAD DE AREAS ARQUEOLÓGICAS, PALEONTOLÓGICAS Y PATRIMONIO SUBACUÁTICO</b>	
FECHA SALIDA	HORA SALIDA	FECHA LLEGADA	HORA LLEGADA
08-09-2022	07H30	01-07-2022	18H18

SERVIDORES QUE INTEGRAN LOS SERVICIOS INSTITUCIONALES: Srta. Cecivel Abril Morán.

DESCRIPCIÓN DE LAS ACTIVIDADES A EJECUTARSE: Inspección a Petrograbados Bellamaria en Santa Rosa y –si el tiempo lo permite– exploración del camino antiguo Piedra Osorio en cantón Portovelo, Provincia de El Oro.

**TRANSPORTE**

TIPO DE TRANSPORTE (Aéreo, terrestre, marítimo, otros)	NOMBRE DE TRANSPORTE	RUTA	SALIDA		LLEGADA	
			FECHA dd-mmm-aaaa	HORA hh:mm	FECHA dd-mmm-aaaa	HORA hh:mm
TERRESTRE	Vehículo Institucional	Loja – Santa Rosa-Loja	08-09-2022	06H30	09-09-2022	

**INVERSIÓN: FAVOR CARGAR EGRESO A:**

PROGRAMA:		PROYECTO:		ACTIVIDAD – TAREA:	
GASTO CORRIENTE :	<input checked="" type="checkbox"/>	DIRECTOR (a) SU DELEGADO(A) DE PLANIFICACIÓN:			

**DATOS PARA TRANSFERENCIA**

NOMBRE DEL BANCO: <b>BANCO PACÍFICO</b>	TIPO DE CUENTA: <b>AHORROS</b>	No. DE CUENTA: <b>1003201252</b>
--	-----------------------------------	-------------------------------------

<b>FIRMA DE LA O EL SERVIDOR SOLICITANTE</b>	<b>FIRMA DE LA O EL RESPONSABLE DE LA UNIDAD SOLICITANTE</b>
--	--

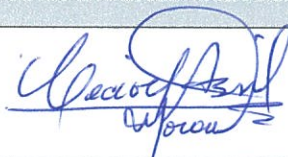

NOMBRE DE LA O EL SERVIDOR  
**Srta. Mercedes Cecivel Abril Morán**  
Arqueóloga Regional

NOMBRE DE LA O EL RESPONSABLE DE LA UNIDAD SOLICITANTE  
**Lic. Gabriela Cedillo**  
Director Regional Técnica INPC

<b>FIRMA DE LA AUTORIDAD NOMINADORA O SU DELEGADO</b>	<p>NOTA: Esta solicitud deberá ser presentada para su Autorización, con por lo menos 72 horas de anticipación al cumplimiento de los servicios institucionales; salvo el caso de que por necesidades institucionales la Autoridad Nominadora autorice.</p> <ul style="list-style-type: none"> <li>De no existir disponibilidad presupuestaria, tanto la solicitud como la autorización quedarán insubsistentes</li> <li>El Informe de Servicios Institucionales deberá presentarse dentro del término de 4 días de cumplido el servicio institucional</li> </ul> <p>Está prohibido conceder servicios institucionales durante los días de descanso obligatorio, con excepción de las Máximas Autoridades o de casos excepcionales debidamente justificados por la Máxima Autoridad o su Delegado.</p>
---	---



**Lcda. Soledad Calva**  
ANALISTA FINANCIERA

**AUTORIZACION DE DESCUENTO**



**FIRMA DE SOLICITANTE**

C. I: 0701908659

**Memorando Nro. INPC-DTZ7-2022-2829-M**

**Loja, 13 de septiembre de 2022**

**PARA:** Srta. Lcda. Gabriela Cedillo Campoverde  
**Directora Técnica Zonal 7 (E)**

**ASUNTO:** Comisión El Oro - Sector Bella María

De mi consideración:

Por medio del presente, cumplida la comisión de trabajo para la delimitación de los petrograbados en el sector Bellamaria del cantón Santa Rosa e inspección del camino antiguo Piedra Osorio del cantón Portovelo provincia de El Oro, solicito a usted muy respetuosamente, se digne autorizar al área financiera la cancelación de la comisión ejecutada, sobre la base de los respaldos correspondientes.

**Fecha de salida:** Jueves 08 de septiembre / 2022

**Hora de salida:** 06h30 am.

**Fecha de retorno:** Viernes 09 de septiembre / 2022, a las 8h10 pm.

Agradezco su amable atención.

Atentamente,

*Documento firmado electrónicamente*

Srta. Mercedes Cecivel Abril Morán  
**ARQUEÓLOGA REGIONAL**

Referencias:

- INPC-DTZ7-2022-2753-M



Firmado electrónicamente por:  
**MERCEDES  
CECIVEL ABRIL  
MORÁN**