



**Ministerio de Finanzas  
 del Ecuador**



**COMPROBANTE DE PAGO**

Ejercicio: 2024      Entidad: 141-0000-0000      INSTITUTO NACIONAL DE PATRIMONIO CULTURAL  
 No. CUR: 1623      Tipo Registro: DEV  
 Monto: 352,00  
 IVA: 0,00  
 Sub Total: 352,00  
 Retenciones IVA: 0,00  
 Dedución Presupuestaria: 0,00  
 Total Líquido Pagar: 352,00

Estado: APROBADO      Descripción:  
 Cuenta Monetaria No.: 6116354013

QUITO.- CARRION RODRIGUEZ MARIA FERNANDA REEMBOLSO POR LA  
 ADQUISICIÓN DE DOS PASAJES AÉREOS IDA Y VUELA CON DESTINO  
 QUITO - CUENCA - QUITO, CON FECHA DE SALIDA EL DÍA 04 DE AGOSTO  
 DE 2024 Y RETORNO EL MISMO DÍA, QUE FUERON UTILIZADOS EN LAS

Solicitud de Pago	Aprobado por Tesorería	Entregado al BCE
SI	SI	SI

Cta. Pagadora	Fuente	Descripción de la Fuente	F. Confirmado	Monto Confirmado	Monto Rechazado
1110006	2	RECURSOS FISCALES GENERADOS POR LAS INSTITUCIONES	27/09/2024	352,00	0,00
<b>Sub - Total</b>				<b>352,00</b>	<b>0,00</b>

Retenciones					
NO PRESENTA RETENCIONES					0,00
<b>Total Deduciones:</b>					<b>0,00</b>

Deducciones Sin Factura		
Código	Nombre	Monto

**Monto Líquido: 352,00**

### COMPROBANTE UNICO DE REGISTRO

Institucion:	141 INSTITUTO NACIONAL DE PATRIMONIO CULTURAL	Reporte	rptComprobanteGastos.rdlc		
U. Ejecutora:	0000	Fecha Elaboración		No. CUR	No. Original
Unid. Desc:	0000	013	09	2024	1623 1602
Tipo Documento Respaldo		Clase Documento		No.	No. Expediente
COMPROBANTES ADMINISTRATIVOS DE GASTOS		LIQUIDACION DE GASTOS		INPC-DAF-2024-1203-M	702

Clase de Registro:	DEVENGADO	Clase de Gasto:	OTROS GASTOS	RPA	RTO	DEV
Banco:		Cuenta Monetaria:				
Comprobante	GASTOS	Numero Operación				0
Beneficiario:	1706615257	CARRION RODRIGUEZ MARIA FERNANDA				

### AFECTACION PRESUPUESTARIA

PG	SP	PY	ACT	ITEM	UBG	FTE	ORG	N. Prest	DESCRIPCION	MONTO
01	00	000	001	530301	1701	002	0000	0000	Pasajes al Interior	352.00
TOTAL PRESUPUESTARIO										352.00
IVA										0.00
SUB - TOTAL										352.00
RETENCIONES IVA										0.00
TOTAL DEDUCCIONES PRESUPUESTARIO										0.00
TOTAL A PAGAR										352.00

SON: TRESCIENTOS CINCUENTA Y DOS DOLARES

DESCRIPCION: QUITO.- CARRION RODRIGUEZ MARIA FERNANDA REEMBOLSO POR LA ADQUISICIÓN DE DOS PASAJES AÉREOS IDA Y VUELA CON DESTINO QUITO - CUENCA - QUITO, CON FECHA DE SALIDA EL DÍA 04 DE AGOSTO DE 2024 Y RETORNO EL MISMO DÍA, QUE FUERON UTILIZADOS EN LAS ACTIVIDADES INSTITUCIONALES (...), CP 401

DATOS APROBACIÓN		
ESTADO	REGISTRADO:	APROBADO:
APROBADO		
FECHA: 13/09/2024	Funcionario Responsable	Director Financiero

### COMPROBANTE UNICO DE REGISTRO

Institucion:	141 INSTITUTO NACIONAL DE PATRIMONIO CULTURAL	Reporte	rptComprobanteGastos.rdlc		
U. Ejecutora:	0000	Fecha Elaboración		No. CUR    No. Original	
Unid. Desc:	0000	013	09	2024	1623    1602
Tipo Documento Respaldo		Clase Documento		No.	No. Expediente
COMPROBANTES ADMINISTRATIVOS DE GASTOS		LIQUIDACION DE GASTOS		INPC-DAF-2024-1203-M	702

Clase de Registro:	DEVENGADO	Clase de Gasto:	OTROS GASTOS	RPA	RTO	DEV
Banco:		Cuenta Monetaria:				
Comprobante	GASTOS	Numero Operación				0
Beneficiario:	1706615257	CARRION RODRIGUEZ MARIA FERNANDA				

### AFECTACION PRESUPUESTARIA

PG	SP	PY	ACT	ITEM	UBG	FTE	ORG	N. Prest	DESCRIPCION	MONTO
01	00	000	001	530301	1701	002	0000	0000	Pasajes al Interior	352.00
<b>TOTAL PRESUPUESTARIO</b>										<b>352.00</b>
IVA										0.00
<b>SUB - TOTAL</b>										<b>352.00</b>
RETENCIONES IVA										0.00
<b>TOTAL DEDUCCIONES PRESUPUESTARIO</b>										<b>0.00</b>
<b>TOTAL A PAGAR</b>										<b>352.00</b>

**SON:**            TRESCIENTOS CINCUENTA Y DOS DOLARES

**DESCRIPCION:**    QUITO.- CARRION RODRIGUEZ MARIA FERNANDA REEMBOLSO POR LA ADQUISICIÓN DE DOS PASAJES AÉREOS IDA Y VUELA CON DESTINO QUITO - CUENCA - QUITO, CON FECHA DE SALIDA EL DÍA 04 DE AGOSTO DE 2024 Y RETORNO EL MISMO DÍA, QUE FUERON UTILIZADOS EN LAS ACTIVIDADES INSTITUCIONALES (...), CP 401

DATOS APROBACIÓN		
ESTADO	REGISTRADO:	APROBADO:
<b>SOLICITADO</b>		
FECHA:	 _____ Funcionario Responsable	 _____ Director Financiero

## COMPROBANTE UNICO DE REGISTRO

Institucion:	141 INSTITUTO NACIONAL DE PATRIMONIO CULTURAL	Reporte	rptComprobanteGastos.rdlc		
U. Ejecutora:	0000	Fecha Elaboración		No. CUR    No. Original	
Unid. Desc:	0000	010	09	2024	1602    1602
Tipo Documento Respaldo		Clase Documento		No.	No. Expediente
COMPROBANTES ADMINISTRATIVOS DE GASTOS		LIQUIDACION DE GASTOS		INPC-DAF-2024-1203-M	702

Clase de Registro:	COMPROMETIDO	Clase de Gasto:	OTROS GASTOS	RPA	RTO	DEV
Banco:		Cuenta Monetaria:				
Comprobante	GASTOS	Numero Operación				0
Beneficiario:	1706615257 CARRION RODRIGUEZ MARIA FERNANDA					

### AFECTACION PRESUPUESTARIA

PG	SP	PY	ACT	ITEM	UBG	FTE	ORG	N. Prest	DESCRIPCION	MONTO
01	00	000	001	530301	1701	002	0000	0000	Pasajes al Interior	352.00
<b>TOTAL PRESUPUESTARIO</b>										<b>352.00</b>
IVA										0.00
<b>SUB - TOTAL</b>										<b>352.00</b>
RETENCIONES IVA										0.00
<b>TOTAL DEDUCCIONES PRESUPUESTARIO</b>										<b>0.00</b>
<b>TOTAL A PAGAR</b>										<b>352.00</b>

**SON:**        TRESCIENTOS CINCUENTA Y DOS DOLARES

**DESCRIPCION:**    QUITO.- CARRION RODRIGUEZ MARIA FERNANDA REEMBOLSO POR LA ADQUISICIÓN DE DOS PASAJES AÉREOS IDA Y VUELA CON DESTINO QUITO - CUENCA - QUITO, CON FECHA DE SALIDA EL DÍA 04 DE AGOSTO DE 2024 Y RETORNO EL MISMO DÍA, QUE FUERON UTILIZADOS EN LAS ACTIVIDADES INSTITUCIONALES (...), CP 401

DATOS APROBACIÓN		
ESTADO	REGISTRADO:	APROBADO:
<b>APROBADO</b>		
FECHA: 10/09/2024	_____	_____
	Funcionario Responsable	Director Financiero



Memorando Nro. INPC-DAF-2024-1203-M

Quito, D.M., 10 de septiembre de 2024

**PARA:** Sr. Mgs. Esteban Andrés Pulles Tulcanaza  
**Director Administrativo Financiero**

**ASUNTO:** Solicitud de autorización de certificación presupuestaria y pago por reembolso de pasajes aéreos

De mi consideración:

Mediante Memorando Nro. INPC-INPC-2024-0346-M del 5 de septiembre del 2024, la Asesora Mgs. María Fernanda Carrión Rodríguez, solicita a la señora Mgs. Iovana Lizbeth Jaramillo Valdivieso, Directora Ejecutiva (E.) del Instituto Nacional de Patrimonio Cultural lo siguiente: "(...) autorización para el reembolso por el monto de \$352,00, referente a la adquisición de dos pasajes aéreos ida y vuela con destino Quito - Cuenca - Quito, con fecha de salida el día 04 de agosto de 2024 y retorno el mismo día, que fueron utilizados en las actividades institucionales realizadas de acuerdo a lo que se indica en el documento Nro. INPC-INPC-2024-0001-A, que se adjuntan (...)".

En la Resolución Nro. 014A-DE-INPC-2024 del 25 de junio de 2024, se resuelve lo siguiente:

*"(...) ARTÍCULO 2.- Ordenador de Pago. – “Delegar al Director Administrativo Financiero en Matriz y en las Direcciones Técnicas Zonales, al Director/a Técnico/a Zonal, la siguiente atribución: Actuar como Ordenador de Pago en todas las obligaciones contraídas por la Institución con proveedores de bienes, obras y servicios incluidos los de consultoría (...)”.*

*"(...) ARTÍCULO 7.- “Delegar al Director/a Administrativo/a Financiero/a, las siguientes competencias, atribuciones y funciones en materia de Contratación Pública: d) Unidad de Presupuestos con la aprobación del Director/a Administrativo/a Financiero/a, emitirá la respectiva certificación presupuestaria. (...)”*

Por lo expuesto, con los antecedentes señalados y según las directrices establecidas, se solicita a usted de la manera más comedida, revisar el presente requerimiento y de ser procedente, se autorice la emisión tanto de la certificación presupuestaria como también del pago por el valor de USD. 352,00 (TRES CIENTOS CINCUENTA Y DOS DÓLARES DE LOS ESTADOS UNIDOS DE AMÉRICA CON 00/100 CENTAVOS) a la Mgs. María Fernanda Carrión Rodríguez para que se realice el reembolso correspondiente a la adquisición de dos pasajes aéreos al interior en la ruta Quito - Cuenca - Quito, con fecha de salida el día 04 de agosto de 2024 y retorno el mismo día, que fueron utilizados en las actividades institucionales realizadas de acuerdo a lo que se indica en el documento Nro. INPC-INPC-2024-0001-A.



## Hoja de Ruta

Fecha y hora generación: 2024-09-13 10:13:31 (GMT-5)

Generado por: Gloria Germania Quintana Males

Información del Documento			
<b>No. Documento:</b>	INPC-DAF-2024-1203-M	<b>Doc. Referencia:</b>	INPC-INPC-2024-0346-M
<b>De:</b>	Sr. Mgs. William Ricardo Gonzalez Jaramillo, Analista Administrativo Financiero 2, Instituto Nacional de Patrimonio Cultural	<b>Para:</b>	Sr. Mgs. Esteban Andrés Pulles Tulcanaza, Director Administrativo Financiero, Instituto Nacional de Patrimonio Cultural
<b>Asunto:</b>	Solicitud de autorización de certificación presupuestaria y pago por reembolso de pasajes aéreos	<b>Descripción Anexos:</b>	--
<b>Fecha Documento:</b>	2024-09-10 (GMT-5)	<b>Fecha Registro:</b>	2024-09-10 (GMT-5)

Ruta del documento						
Área	De	Fecha/Hora	Acción	Para	No. Días	Comentario
0105 Dirección Administrativa Financiera - Matriz	Esteban Andrés Pulles Tulcanaza (INPC)	2024-09-11 15:52:38 (GMT-5)	Informar	Carolina Mercedes Arguello Pailacho (INPC)	1	Estimada Carolina: favor imprimir el expediente y realizar el ingreso, posterior continuar proceso de pago.
0105 Dirección Administrativa Financiera - Matriz	Cecilia Alexandra Pazmiño Uribe (INPC)	2024-09-11 12:42:24 (GMT-5)	Reasignar	Gloria Germania Quintana Males (INPC)	1	Por favor realizar el control previo y devengado según la normativa legal vigente
0105 Dirección Administrativa Financiera - Matriz	William Ricardo Gonzalez Jaramillo (INPC)	2024-09-11 08:00:10 (GMT-5)	Reasignar	Cecilia Alexandra Pazmiño Uribe (INPC)	1	Estimada Cecy: Para tu revision y tramite pertinente
0105 Dirección Administrativa Financiera - Matriz	Esteban Andrés Pulles Tulcanaza (INPC)	2024-09-10 17:16:55 (GMT-5)	Reasignar	William Ricardo Gonzalez Jaramillo (INPC)	0	Estimado William: proceder, conforme normativa legal vigente.
0105 Dirección Administrativa Financiera - Matriz	Esteban Andrés Pulles Tulcanaza (INPC)	2024-09-10 17:15:16 (GMT-5)	Adjuntar Archivo		0	compromiso_1602_reembolso-signed-signed.pdf
0105 Dirección Administrativa Financiera - Matriz	Esteban Andrés Pulles Tulcanaza (INPC)	2024-09-10 17:15:16 (GMT-5)	Adjuntar Archivo		0	certificacion_401_reembolsopasajes-signed-signed.pdf
0105 Dirección Administrativa Financiera - Matriz	William Ricardo Gonzalez Jaramillo (INPC)	2024-09-10 15:55:56 (GMT-5)	Reasignar	Esteban Andrés Pulles Tulcanaza (INPC)	0	Estimado Director: Por favor su firma en la certificación y compromiso, previo al proceso del devengado
0105 Dirección Administrativa Financiera - Matriz	William Ricardo Gonzalez Jaramillo (INPC)	2024-09-10 15:55:07 (GMT-5)	Adjuntar Archivo		0	compromiso_1602_reembolso-signed.pdf
0105 Dirección Administrativa Financiera - Matriz	William Ricardo Gonzalez Jaramillo (INPC)	2024-09-10 15:55:07 (GMT-5)	Adjuntar Archivo		0	certificacion_401_reembolsopasajes-signed.pdf
0105 Dirección Administrativa Financiera - Matriz	Esteban Andrés Pulles Tulcanaza (INPC)	2024-09-10 15:53:47 (GMT-5)	Reasignar	William Ricardo Gonzalez Jaramillo (INPC)	0	Estimado William: proceder, conforme normativa legal vigente.
0105 Dirección Administrativa Financiera - Matriz	William Ricardo Gonzalez Jaramillo (INPC)	2024-09-10 15:23:55 (GMT-5)	Envío Electrónico del Documento		0	
0105 Dirección Administrativa Financiera - Matriz	William Ricardo Gonzalez Jaramillo (INPC)	2024-09-10 15:23:55 (GMT-5)	Firma Digital de Documento		0	Documento Firmado Electrónicamente
0105 Dirección Administrativa Financiera - Matriz	William Ricardo Gonzalez Jaramillo (INPC)	2024-09-10 15:22:37 (GMT-5)	Registro	Esteban Andrés Pulles Tulcanaza (INPC)	0	

**CERTIFICACION PRESUPUESTARIA**

Institucion:	INSTITUTO NACIONAL DE PATRIMONIO CULTURAL	NO. CERTIFICACION	FECHA DE ELABORACIÓN		
Unid. Ejecutora:		401	10	09	24
Unid. Desc:					
TIPO DE DOCUMENTO RESPALDO	CLASE DE DOCUMENTO RESPALDO				
COMPROBANTES ADMINISTRATIVOS DE GASTOS	COMPROMISO NORMAL OTROS GASTOS				
CLASE DE REGISTRO	COM	CLASE DE GASTO	OGA		

**CERTIFICACION PRESUPUESTARIA**

PG	SP	PY	ACT	ITEM	UBG	FTE	ORG	N. Prest	DESCRIPCION	MONTO
01	00	000	001	530301	1701	002	0000	0000	Pasajes al Interior	\$352.00
<b>TOTAL PRESUPUESTARIO</b>										<b>\$352.00</b>
<b>TOTAL</b>										

**SON:** TRESCIENTOS CINCUENTA Y DOS DOLARES

**DESCRIPCION:**

QUITO.- CERTIFICACION PRESUPUESRTARIA REEMBOLSO POR LA ADQUISICIÓN DE DOS PASAJES AÉREOS IDA Y VUELA CON DESTINO QUITO - CUENCA - QUITO, CON FECHA DE SALIDA EL DÍA 04 DE AGOSTO DE 2024 Y RETORNO EL MISMO DÍA, QUE FUERON UTILIZADOS EN LAS ACTIVIDADES INSTITUCIONALES REALIZADAS DE ACUERDO A LO QUE SE INDICA EN EL DOCUMENTO NRO. INPC-INPC-2024-0001-A, AUTORIZACION INPC-DAF-2024-1203-M

**DATOS APROBACIÓN**

ESTADO	REGISTRADO:	APROBADO:
<b>APROBADO</b>	 Firmado electrónicamente por: <b>WILLIAM RICARDO GONZALEZ JARAMILLO</b>	 Firmado electrónicamente por: <b>ESTEBAN ANDRES PULLES TULCANAZA</b>
FECHA: 10/09/2024	_____ Funcionario Responsable	_____ Director Financiero



Memorando Nro. INPC-INPC-2024-0346-M

Quito, D.M., 05 de septiembre de 2024

**PARA:** Sra. Mgs. Iovana Lizbeth Jaramillo Valdivieso  
**Directora Ejecutiva (E.)**

**ASUNTO:** Solicitud de autorización de reembolso de pasajes aéreos

De mi consideración:

Con un cordial saludo, me permito solicitar a usted de la manera más comedida su autorización para el reembolso por el monto de **\$352,00**, referente a la adquisición de dos pasajes aéreos ida y vuela con destino Quito - Cuenca - Quito, con fecha de salida el día 04 de agosto de 2024 y retorno el mismo día, que fueron utilizados en las actividades institucionales realizadas de acuerdo a lo que se indica en el documento Nro. INPC-INPC-2024-0001-A, que se adjuntan.

Se adjunta factura, pases de abordar y documento INPC-INPC-2024-0001-A.

Con sentimientos de distinguida consideración.

Atentamente,

**Documento firmado electrónicamente**

Mgs. Maria Fernanda Carrion Rodriguez  
**ASESORA 5**

Anexos:

- boarding\_pass\_ida\_iovana.pdf
- boarding\_pass\_ida\_mfc.pdf
- boarding\_pass\_regreso\_iovana.pdf
- boarding\_pass\_regreso\_mfc.pdf
- voucher\_flight\_d-202409021855-266617d1-4506-41e6-8d8d-67bbb9a36993-1.pdf
- inpc-inpc-2024-0001-a-1.pdf
- pago\_de\_pasajes\_quito\_-\_cuenca\_-\_quito.pdf

Copia:

Sr. Mgs. Esteban Andrés Pulles Tulcanaza  
**Director Administrativo Financiero**

INSTITUTO NACIONAL  
DE PATRIMONIO CULTURAL



DIRECCIÓN ADMINISTRATIVA FINANCIERA

Recibido por: Cordino Ayuelo  
 Fecha: 13/09/2024 Hora: 8:00/8H.  
 Designado a: .....  
 Fecha: ..... Hora: .....



MARIA FERNANDA  
CARRION RODRIGUEZ



Carrion Rodriguez Maria Fer AV 1604

HORA EN SALA

**05:00**

GRUPO

**F**

ASIENTO

**19D**

Verifica la sala en las pantallas del aeropuerto

**UIO QUITO**

Mié, 04 Sep | 06:00

QUITO MARISCAL



**CUE CUENCA**

Mié, 04 Sep | 07:01

CUENCA MARISC



SEC 35

**TU TARIFA ES Basic**



Equipaje de mano  
NO



Equipaje de bodega  
0PC

Reserva: **4VC95W**

E-ticket: **547240252184601**

Viajero frecuente:

Operado por: **AVIANCA ECU**

Vendido por:

Status:

**Información del equipaje**

**Artículo personal**

Puede ser una cartera, una mochila o un bolso para transportar tu portátil u otros objetos que se puedan acomodar debajo del asiento delantero.

**Equipaje de mano**

Puedes llevar líquidos, geles o aerosoles en frascos que no superen los 100 mililitros y empacarlos en una bolsa transparente con autocierre.



**Equipaje de bodega**

Recuerda que las medidas de tu equipaje no debe exceder los 158 cm, equivalente a la suma de las dimensiones exteriores (alto, largo y ancho). Si eres socio LifeMiles, infórmate en [avianca.com](http://avianca.com) sobre la política de equipaje para viajeros frecuentes.



Si tu equipaje de mano o facturado no cumple con el peso y medidas de tu tarifa, deberás pagar un costo adicional.

**Antes de tu vuelo**



**Revisa tus documentos**

Verifica con tiempo los documentos obligatorios para ingresar a tu destino y evitar inconvenientes en los filtros del aeropuerto.



**Registra tu equipaje**

Llega anticipadamente al aeropuerto y haz el registro de tu maleta. Si no lo tienes, dirígete a la sala de abordaje señalada en las pantallas del aeropuerto.



**Llega al aeropuerto**

Preséntate en el aeropuerto con 3 horas de anticipación para vuelos internacionales y con al menos 2 horas para vuelos nacionales.



**Preséntate en la puerta de embarque**

Recuerda que la puerta del avión cierra 20 minutos antes del vuelo.



**Presta atención**

Mantente atento y consulta el estado de tu vuelo en [avianca.com](http://avianca.com), Avianca App o nuestras redes sociales.

Observaciones

**Descarga Avianca App gratis**

**Disfruta todos los beneficios que nuestra aplicación tiene para ti:**

- ✓ Guarda tu pase de abordar
- ✓ Revisa el estado de tu vuelo
- ✓ Compra y modifica tus viajes
- ✓ Mucho más...



Escanea el código QR y ten la información que necesitas en la palma de tu mano.



Carrion Rodriguez Maria Fer **AV 1607**

HORA EN SALA

**19:06**

GRUPO

**F**

ASIENTO

**23K**

Verifica la sala en las pantallas del aeropuerto

**CUE CUENCA**

Mié, 04 Sep | 20:06

CUENCA MARISCAL

**UIO QUITO**

Mié, 04 Sep | 20:57

QUITO MARISCA



SEC 13

**TU TARIFA ES Basic**



Equipaje de mano  
**NO**



Equipaje de bodega  
**0PC**

Reserva: **4VC95W**

E-ticket: **547240252184602**

Viajero frecuente:

Operado por: **AVIANCA ECU**

Vendido por:

Status:

**Información del equipaje**

**Artículo personal**

Puede ser una cartera, una mochila o un bolso para transportar tu portátil u otros objetos que se puedan acomodar debajo del asiento delantero.

**Equipaje de mano**

Puedes llevar líquidos, geles o aerosoles en frascos que no superen los 100 mililitros y empacarlos en una bolsa transparente con autocierre.



**Equipaje de bodega**

Recuerda que las medidas de tu equipaje no debe exceder los 158 cm, equivalente a la suma de las dimensiones exteriores (alto, largo y ancho). Si eres socio LifeMiles, infórmate en [avianca.com](http://avianca.com) sobre la política de equipaje para viajeros frecuentes.



Si tu equipaje de mano o facturado no cumple con el peso y medidas de tu tarifa, deberás pagar un costo adicional.

**Antes de tu vuelo**



**Revisa tus documentos**

Verifica con tiempo los documentos obligatorios para ingresar a tu destino y evitar inconvenientes en los filtros del aeropuerto.



**Registra tu equipaje**

Llega anticipadamente al aeropuerto y haz el registro de tu maleta. Si no lo tienes, dirígete a la sala de abordaje señalada en las pantallas del aeropuerto.



**Llega al aeropuerto**

Preséntate en el aeropuerto con 3 horas de anticipación para vuelos internacionales y con al menos 2 horas para vuelos nacionales.



**Preséntate en la puerta de embarque**

Recuerda que la puerta del avión cierra 20 minutos antes del vuelo.



**Presta atención**

Mantente atento y consulta el estado de tu vuelo en [avianca.com](http://avianca.com), Avianca App o nuestras redes sociales.

Observaciones

**Descarga Avianca App gratis**

**Disfruta todos los beneficios que nuestra aplicación tiene para ti:**

- ✓ Guarda tu pase de abordar
- ✓ Revisa el estado de tu vuelo
- ✓ Compra y modifica tus viajes
- ✓ Mucho más...



Escanea el código QR y ten la información que necesitas en la palma de tu mano.



Jaramillo Valdivieso Iovana **AV 1604**

HORA EN SALA

**05:00**

GRUPO

**F**

ASIENTO

**19E**

Verifica la sala en las pantallas del aeropuerto

**UIO QUITO**

Mié, 04 Sep | 06:00  
QUITO MARISCAL

**CUE CUENCA**

Mié, 04 Sep | 07:01  
CUENCA MARISC



SEC 36

**TU TARIFA ES Basic**

Equipaje de mano  
**NO**

Equipaje de bodega  
**0PC**

Reserva: **4VC95W**

E-ticket: **547240252184501**

Viajero frecuente:

Operado por: **AVIANCA ECU**

Vendido por:

Status:

**Información del equipaje**

**Artículo personal**

Puede ser una cartera, una mochila o un bolso para transportar tu portátil u otros objetos que se puedan acomodar debajo del asiento delantero.

**Equipaje de mano**

Puedes llevar líquidos, geles o aerosoles en frascos que no superen los 100 mililitros y empacarlos en una bolsa transparente con autocierre.



**Equipaje de bodega**

Recuerda que las medidas de tu equipaje no debe exceder los 158 cm, equivalente a la suma de las dimensiones exteriores (alto, largo y ancho). Si eres socio LifeMiles, infórmate en [avianca.com](http://avianca.com) sobre la política de equipaje para viajeros frecuentes.

**i** Si tu equipaje de mano o facturado no cumple con el peso y medidas de tu tarifa, deberás pagar un costo adicional.

**Antes de tu vuelo**



**Revisa tus documentos**

Verifica con tiempo los documentos obligatorios para ingresar a tu destino y evitar inconvenientes en los filtros del aeropuerto.



**Registra tu equipaje**

Llega anticipadamente al aeropuerto y haz el registro de tu maleta. Si no lo tienes, dirígete a la sala de abordaje señalada en las pantallas del aeropuerto.



**Llega al aeropuerto**

Preséntate en el aeropuerto con 3 horas de anticipación para vuelos internacionales y con al menos 2 horas para vuelos nacionales.



**Preséntate en la puerta de embarque**

Recuerda que la puerta del avión cierra 20 minutos antes del vuelo.



**Presta atención**

Mantente atento y consulta el estado de tu vuelo en [avianca.com](http://avianca.com), Avianca App o nuestras redes sociales.

Observaciones

**Descarga Avianca App gratis**

**Disfruta todos los beneficios que nuestra aplicación tiene para ti:**

- ✓ Guarda tu pase de abordar
- ✓ Revisa el estado de tu vuelo
- ✓ Compra y modifica tus viajes
- ✓ Mucho más...



Escanea el código QR y ten la información que necesitas en la palma de tu mano.



Jaramillo Valdivieso Iovana **AV 1607**

HORA EN SALA

**19:06**

GRUPO

**F**

ASIENTO

**23E**

Verifica la sala en las pantallas del aeropuerto

**CUE CUENCA**

Mié, 04 Sep | 20:06

CUENCA MARISCAL



**UIO QUITO**

Mié, 04 Sep | 20:57

QUITO MARISCA



SEC 14

**TU TARIFA ES Basic**



Equipaje de mano  
**NO**



Equipaje de bodega  
**0PC**

Reserva: **4VC95W**

E-ticket: **547240252184502**

Viajero frecuente:

Operado por: **AVIANCA ECU**

Vendido por:

Status:

**Información del equipaje**

**Artículo personal**

Puede ser una cartera, una mochila o un bolso para transportar tu portátil u otros objetos que se puedan acomodar debajo del asiento delantero.

**Equipaje de mano**

Puedes llevar líquidos, geles o aerosoles en frascos que no superen los 100 mililitros y empacarlos en una bolsa transparente con autocierre.



**Equipaje de bodega**

Recuerda que las medidas de tu equipaje no debe exceder los 158 cm, equivalente a la suma de las dimensiones exteriores (alto, largo y ancho). Si eres socio LifeMiles, infórmate en [avianca.com](http://avianca.com) sobre la política de equipaje para viajeros frecuentes.



Si tu equipaje de mano o facturado no cumple con el peso y medidas de tu tarifa, deberás pagar un costo adicional.

**Antes de tu vuelo**



**Revisa tus documentos**

Verifica con tiempo los documentos obligatorios para ingresar a tu destino y evitar inconvenientes en los filtros del aeropuerto.



**Registra tu equipaje**

Llega anticipadamente al aeropuerto y haz el registro de tu maleta. Si no lo tienes, dirígete a la sala de abordaje señalada en las pantallas del aeropuerto.



**Llega al aeropuerto**

Preséntate en el aeropuerto con 3 horas de anticipación para vuelos internacionales y con al menos 2 horas para vuelos nacionales.



**Preséntate en la puerta de embarque**

Recuerda que la puerta del avión cierra 20 minutos antes del vuelo.



**Presta atención**

Mantente atento y consulta el estado de tu vuelo en [avianca.com](http://avianca.com), Avianca App o nuestras redes sociales.

Observaciones

**Descarga Avianca App gratis**

**Disfruta todos los beneficios que nuestra aplicación tiene para ti:**

- ✓ Guarda tu pase de abordar
- ✓ Revisa el estado de tu vuelo
- ✓ Compra y modifica tus viajes
- ✓ Mucho más...



Escanea el código QR y ten la información que necesitas en la palma de tu mano.



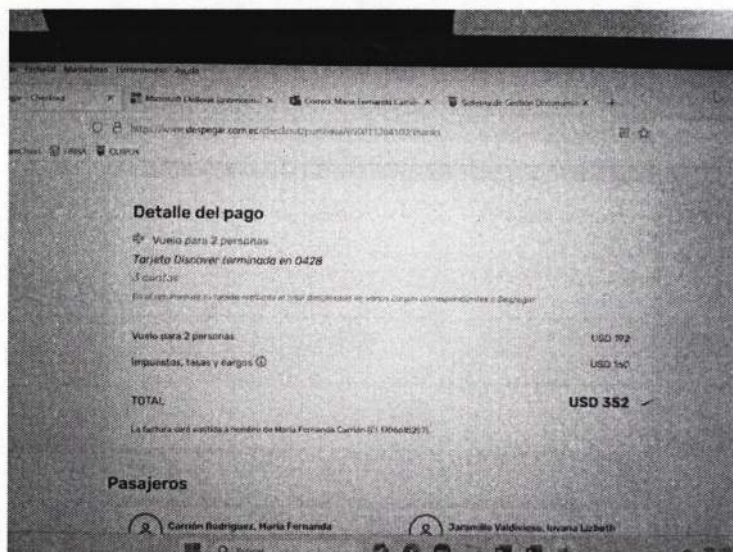
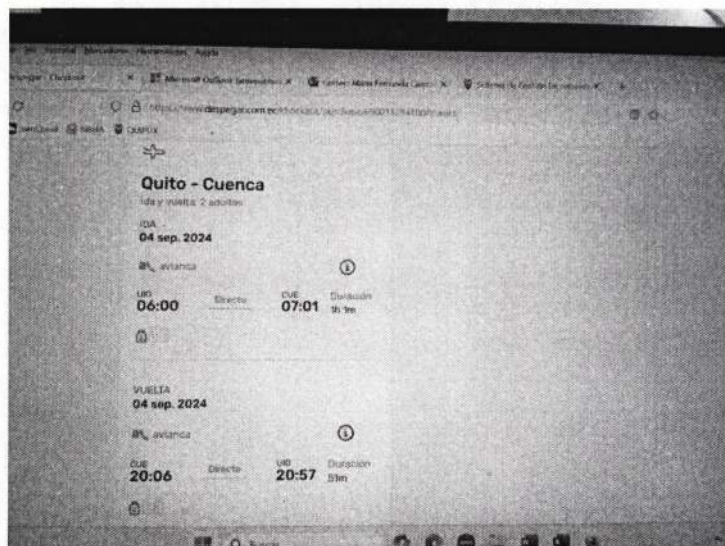
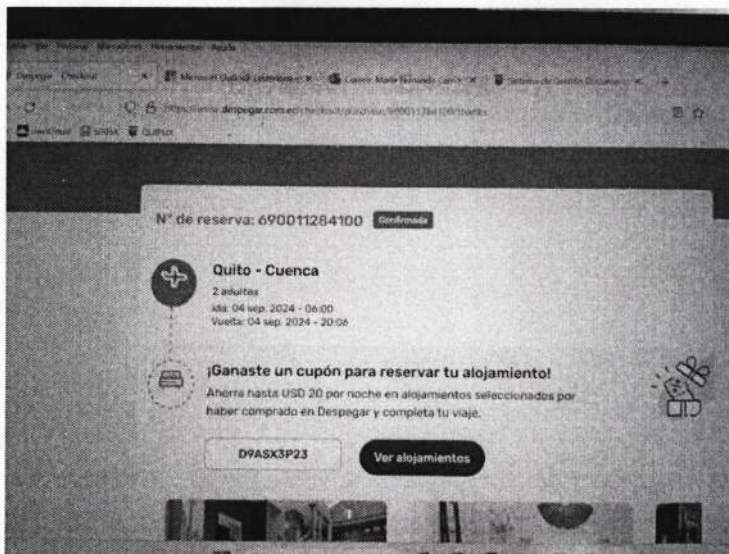



Nº de reserva: 690011284100

Viaje a:  
**Cuenca (EC)**

Tu número de reserva es:  
**690011284100**  
Usa este número para gestionar tu reserva con Despegar

**Pasajeros**

Apellido, Nombres	Documento de identidad	Número de eTicket
Carrión Rodríguez, María Fernanda	1706615257	5472402521846
Jaramillo Valdivieso, Iovana Lizbeth	1102833074	5472402521845

**Ida**

**avianca**  
Vuelo 1604  
Operado por avianca Ecuador

**SALIDA**  
**Mié.. 04 sep.. 2024 06:00**  
 UIO Quito (EC)  
 Aeropuerto Mariscal Sucre (Nueva Terminal)

**LLEGADA**  
**Mié.. 04 sep.. 2024 07:01**  
 CUE Cuenca (EC)  
 Aeropuerto Cuenca

Duración  
**1 h 1 m**

**CÓDIGO DE WEB CHECK-IN**  
**4VC95W**

**Económica**

Incluye mochila o cartera

No incluye equipaje de mano

No incluye equipaje para despachar

**Vuelta**

**avianca**  
Vuelo 1607  
Operado por avianca Ecuador

**SALIDA**  
**Mié.. 04 sep.. 2024 20:06**  
 CUE Cuenca (EC)  
 Aeropuerto Cuenca

**LLEGADA**  
**Mié.. 04 sep.. 2024 20:57**  
 UIO Quito (EC)  
 Aeropuerto Mariscal Sucre (Nueva Terminal)

Duración  
**51 min.**

**CÓDIGO DE WEB CHECK-IN**  
**4VC95W**

**Económica**

Incluye mochila o cartera

No incluye equipaje de mano

No incluye equipaje para despachar

¡Gestiona tus reservas desde nuestra app de Despegar! Disponible en Android y iOS

Ingresa a [Mis Viajes](#) para planificar, asesorarte y encontrar más información sobre tu viaje.



REPÚBLICA  
DEL ECUADOR

ACUERDO Nro. INPC-INPC-2024-0001-A

SRA. MGS. IOVANA LIZBETH JARAMILLO VALDIVIESO  
DIRECTORA EJECUTIVA (E.)

De mi consideración:

Reciban un cordial y atento saludo.

Por medio del presente, en atención al Oficio Nro. MDG-GAZU-2024-0730-MEMO y su alcance Oficio Nro. MDG-GAZU-2024-0680-OF, referente a la **Convocatoria para la Comisión Ejecutiva Provincial**, solicito el acompañamiento a Directora Ejecutiva encargada el día 4 de septiembre 2024 para lo cual se autoriza la comisión correspondiente.

Salida: 06h00 (vuelo de salida)

Retorno: 20H06 (vuelo de regreso)

Agradezco de antemano su compromiso y apoyo

Con sentimientos de distinguida consideración.

Dado en Quito, D.M., a los 03 día(s) del mes de Septiembre de dos mil veinticuatro.

*Documento firmado electrónicamente*

SRA. MGS. IOVANA LIZBETH JARAMILLO VALDIVIESO  
DIRECTORA EJECUTIVA (E.)



IOVANA LIZBETH  
JARAMILLO  
VALDIVIESO

Instituto Nacional de Patrimonio Cultural

Dirección: Av. Colón Del-83 y Av. 70 de Agosto  
Código postal: 170520 / Quito - Ecuador. Teléfono: +593-2 222 7927  
[www.patrimoniocultural.gob.ec](http://www.patrimoniocultural.gob.ec)

\* Documento firmado electrónicamente por Quipux

EL NUEVO  
ECUADOR